MINAS GERAIS

WWW.JORNALMINASGERAIS.MG.GOV.BR | ANO 130 – Nº 107 – 29 PÁGINAS | BELO HORIZONTE, QUINTA-FEIRA, 02 DE JUNHO DE 2022

DIÁRIO DO EXECUTIVO

SUMÁRIO

DIÁRIO DO EXECUTIVO 1

Governo do Estado 1
Secretaria-Geral 2
Controladoria-Geral do Estado 2
Polícia Militar do Estado de Minas Gerais 2
Polícia Civil do Estado de Minas Gerais 3
Corpo de Bombeiros Militar do Estado de Minas Gerais 3
Secretaria de Estado de Desenvolvimento Econômico 3
Secretaria de Estado de Fazenda 4
Secretaria de Estado de Infraestrutura e Mobilidade 4
Secretaria de Estado de Justiça e Segurança Pública 4
Secretaria de Estado do Meio Ambiente e do Desenvolvimento Sustentável 5
Secretaria de Estado de Planejamento e Gestão 6
Secretaria de Estado de Saúde 13
Secretaria de Estado de Educação 14
Editais e Avisos 19

Governo do Estado

Governador: Romeu Zema Neto

Leis e Decretos

DECRETO NE Nº 314, DE 1º DE JUNHO DE 2022.

Declara de utilidade pública, para constituição de servidão, terrenos necessários à extensão da Rede de Distribuição Rural Paracatu, de 13,8 kV, do Sistema Cemig, no Município de Paracatu.

O GOVERNADOR DO ESTADO DE MINAS GERAIS, no uso de atribuição que lhe confere o inciso VII do art. 90 da Constituição do Estado e tendo em vista o disposto no Decreto-lei Federal nº 3.365, de 21 de junho de 1941,

DECRETA:

Art. 1º – Ficam declarados de utilidade pública, para constituição de servidão, os terrenos situados no Município de Paracatu, compreendidos dentro de uma faixa com largura de 15 m, conforme as descrições perimétricas constantes no Anexo.

Parágrafo único – A declaração de utilidade pública de que trata o *caput* se estende às benfeitorias porventura existentes nos terrenos.

Art. 2º – Os terrenos descritos no Anexo são necessários à extensão da Rede de Distribuição Rural Paracatu, de 13,8 kV, do Sistema Cemig, no Município de Paracatu.

Art. 3º – A Cemig Distribuição S.A. fica autorizada a promover a constituição de servidão nos terrenos descritos no Anexo e eventuais benfeitorias, podendo, para efeito de imissão na posse, alegar a urgência de que trata o art. 15 do Decreto-lei Federal nº 3.365, de 21 de junho de 1941.

Art. 4º – Este decreto entra em vigor na data de sua publicação.

Belo Horizonte, 1º de junho de 2022; 234º da Inconfidência Mineira e 201º da Independência do Brasil.

ROMEU ZEMA NETO

ANEXO
(a que se refere o art. 1º do Decreto NE nº 314, de 1º de junho de 2022)

As descrições perimétricas dos terrenos de que trata este decreto são as seguintes:

I – a descrição do perímetro da propriedade em questão inicia-se no vértice E01, de coordenadas N=8.078.410,238m e E=272.199,175 m; deste segue com azimute de 305°10’51” e distância de 20 m até o vértice E02, de coordenadas N=8.078.421,761 m e E=272.182,828 m; deste segue com azimute de 35°10’51” e distância de 155,88 m até o vértice E03, de coordenadas N=8.078.549,168 m e E=272.272,640 m; deste segue com azimute de 102°09’07” e distância de 290,57 m até o vértice E04, de coordenadas N=8.078.488,002 m e E=272.556,702 m; deste segue com azimute de 142°32’22” e distância de 197,69 m até o vértice E05, de coordenadas N=8.078.331,082 m e E=272.676,939 m; deste segue com azimute de 232°32’22” e distância de 20 m até o vértice E06, de coordenadas N=8.078.318,918 m e E=272.661,064 m; deste segue com azimute de 322°32’22” e distância de 190,33 m até o vértice E07, de coordenadas N=8.078.469,998 m e E=272.545,301 m; deste segue com azimute de 282°09’07” e distância de 269,99 m até o vértice E08, de coordenadas N=8.078.526,831 m e E=272.281,364 m; deste segue com azimute de 215°10’51” e distância de 142,65 m até o vértice E01, de coordenadas N=8.078.410,238 m e E=272.199,175 m, vértice inicial, fechando o perímetro e perfazendo uma área total de 12.471,11 m²;

II – a descrição do perímetro da propriedade em questão inicia-se no vértice E09, de coordenadas N=8.078.056,901m e E=272.863,077 m; deste segue com azimute de 52°24’58” e distância de 20 m até o vértice E10, de coordenadas N=8.078.069,099 m e E=272.878,926 m; deste segue com azimute de 142°24’54” e distância de 692,96 m até o vértice E11, de coordenadas N=8.077.519,963 m e E=273.301,588 m; deste segue confrontando com P3-Camilo Sala Neto com azimute de 260°34’50” e distância de 22,70 m até o vértice E12, de coordenadas N=8.077.516,247 m e E=273.279,192 m; deste segue com azimute de 322°24’58” e distância de 682,24 m até o vértice E09, de coordenadas N=8.078.056,901 m e E=272.863,077 m, vértice inicial, fechando o perímetro e perfazendo uma área total de 13.756,79 m²;

III – a descrição do perímetro da propriedade em questão inicia-se no vértice E12, de coordenadas N=8.077.516,247 m e E=273.279,192 m; deste segue confrontando com P2-Luiz Bontempo Barcelos com azimute de 80°34’50” e distância de 22,70 m até o vértice E11, de coordenadas N=8.077.519,963 m e E=273.301,588 m; deste segue com azimute de 142°07’30” e distância de 2,48 m até o vértice E13, de coordenadas N=8.077.518,004 m e E=273.303,112 m; deste segue com azimute de 78°50’06” e distância de 235,60 m até o vértice E14, de coordenadas N=8.077.563,623 m e E=273.534,248 m; deste segue com azimute de 165°02’50” e distância de 524,98 m até o vértice E15, de coordenadas N=8.077.056,419 m e E=273.669,706 m; deste segue com azimute de 166°57’25” e distância de 266,36 m até o vértice E16, de coordenadas N=8.076.796,936 m e E=273.729,818 m; deste segue com azimute de 170°44’00” e distância de 184,34 m até o vértice E17, de coordenadas N=8.076.615,000 m e E=273.759,502 m; deste segue com azimute de 90°00’00” e distância de 2,50 m até o vértice E18, de coordenadas N=8.076.615,000 m e E=273.762,002 m; deste segue com azimute de 180°00’00” e distância de 20 m até o vértice E19, de coordenadas N=8.076.595,000 m e E=273.762,002 m; deste segue com azimute de 270°00’00” e distância de 19,50 m até o vértice E20, de coordenadas N=8.076.595,000 m e E=273.742,501 m; deste segue com azimute de 350°44’00” e distância de 200,68 m até o vértice E21, de coordenadas N=8.076.793,064 m e E=273.710,185 m; deste segue com azimute de 346°57’25” e distância de 265,36 m até o vértice E22, de coordenadas N=8.077.051,581 m e E=273.650,297 m; deste segue com azimute de 345°02’50” e distância de 505,93 m até o vértice E23, de coordenadas N=8.077.540,377 m e E=273.519,755 m; deste segue com azimute de 258°50’06” e distância de 229,20 m até o vértice E24, de coordenadas N=8.077.495,996 m e E=273.294,892 m; deste segue com azimute de 322°12’59” e distância de 25,62 m até o vértice E12, de coordenadas N=8.077.516,247 m e E=273.279,192 m, vértice inicial, fechando o perímetro e perfazendo uma área total de 24.625,23 m²;

IV – a descrição do perímetro da propriedade em questão inicia-se no vértice E25, de coordenadas N=8.076.458,101m e E=274.447,927 m; deste segue com azimute de 53°51’02” e distância de 20 m até o vértice E26, de coordenadas N=8.076.469,899 m e E=274.464,076 m; deste segue com azimute de 143°51’02” e distância de 102,63 m até o vértice E27, de coordenadas N=8.076.387,031 m e E=274.524,614 m; deste segue confrontando com A-Corrego Barreiro com azimute de 198°32’27” e distância de 24,51 m até o vértice E28, de coordenadas N=8.076.363,794 m e E=274.516,821 m; deste segue com azimute de 323°51’02” e distância de 116,79 m até o vértice E25, de coordenadas N=8.076.458,101 m e E=274.447,927 m, vértice inicial, fechando o perímetro e perfazendo uma área total de 2.194,16 m²;

V – a descrição do perímetro da propriedade em questão inicia-se no vértice E29, de coordenadas N=8.076.355,878 m e E=274.522,604 m; deste segue confrontando com A-Corrego Barreiro com azimute de 18°32’27” e distância de 24,51 m até o vértice E30, de coordenadas N=8.076.379,115 m e E=274.530,397 m; deste segue com azimute de 143°51’02” e distância de 879,28 m até o vértice E31, de coordenadas N=8.075.669,111 m e E=275.049,077 m; deste segue confrontando com P6-Eduardo Henrique Borin com azimute de 197°04’11” e distância de 25,94 m até o vértice E32, de coordenadas N=8.075.644,315 m e E=275.041,463 m; deste segue com azimute de 331°12’40” e distância de 6,05 m até o vértice E33, de coordenadas N=8.075.649,620 m e E=275.038,547 m; deste segue com azimute de 323°51’02” e distância de 874,64 m até o vértice E29, de coordenadas N=8.076.355,878 m e E=274.522,604 m, vértice inicial, fechando o perímetro e perfazendo uma área total de 17.595,56 m²;

VI – a descrição do perímetro da propriedade em questão inicia-se no vértice E32, de coordenadas N=8.075.644,315m e E=275.041,463 m; deste segue confrontando com P5-Sergio Antônio Cabral Correia com azimute de 17°04’11” e distância de 25,94 m até o vértice E31, de coordenadas N=8.075.669,111 m e E=275.049,077 m; deste segue com azimute de 143°51’02” e distância de 10,81 m até o vértice E34, de coordenadas N=8.075.660,379 m e E=275.055,456 m; deste segue com azimute de 151°12’40” e distância de 231,13 m até o vértice E35, de coordenadas N=8.075.457,816 m e E=275.166,766 m; deste segue com azimute de 241°12’40” e distância de 20 m até o vértice E36, de coordenadas N=8.075.448,184 m e E=275.149,238 m; deste segue com azimute de 331°12’40” e distância de 223,79 m até o vértice E32, de coordenadas N=8.075.644,315 m e E=275.041,463 m, vértice inicial, fechando o perímetro e perfazendo uma área total de 4.661,56 m².

Documento assinado eletrônicamente com fundamento no art. 6º do Decreto nº 47.222, de 26 de julho de 2017.
A autenticidade deste documento pode ser verificada no endereço http://www.jornalminasgerais.mg.gov.br/autenticidade, sob o número 320220601233815011.

DECRETO NE Nº 315, DE 1º DE JUNHO DE 2022.

Declara de utilidade pública, para constituição de servidão, terreno necessário à extensão da Rede de Distribuição Rural Paracatu, de 13,8 kV, do Sistema Cemig, no Município de Paracatu.

O GOVERNADOR DO ESTADO DE MINAS GERAIS, no uso de atribuição que lhe confere o inciso VII do art. 90 da Constituição do Estado e tendo em vista o disposto no Decreto-lei Federal nº 3.365, de 21 de junho de 1941,

DECRETA:

Art. 1º – Fica declarado de utilidade pública, para constituição de servidão, o terreno situado no Município de Paracatu, compreendido dentro de uma faixa com largura de 15 m, conforme a descrição perimétrica constante no Anexo.

Parágrafo único – A declaração de utilidade pública de que trata o *caput* se estende às benfeitorias porventura existentes no terreno.

Art. 2º – O terreno descrito no Anexo é necessário à extensão da Rede de Distribuição Rural Paracatu, de 13,8 kV, do Sistema Cemig, no Município de Paracatu.

Art. 3º – A Cemig Distribuição S.A. fica autorizada a promover a constituição de servidão no terreno descrito no Anexo e eventuais benfeitorias, podendo, para efeito de imissão na posse, alegar a urgência de que trata o art. 15 do Decreto-lei Federal nº 3.365, de 21 de junho de 1941.

Art. 4º – Este decreto entra em vigor na data de sua publicação.

Belo Horizonte, 1º de junho de 2022; 234º da Inconfidência Mineira e 201º da Independência do Brasil.

ROMEU ZEMA NETO

ANEXO
(a que se refere o art. 1º do Decreto NE nº 315, de 1º de junho de 2022)

A descrição perimétrica do terreno de que trata este decreto é a seguinte: partindo da coordenada UTM 23K 306550:8092739, segue em uma linha reta por uma distância de 91,4 m chegando no ponto da coordenada UTM 23k 306637:8092711, encerrando-se o caminhamento da rede que totaliza 91,4 m de extensão. A faixa de servidão é de 15 m, totalizando uma área de 1.371 m² de ocupação.

01 1643391 - 1

Secretaria-Geral

Secretário-Geral: Marcel Dornas Beghini

Expediente

CONCESSÃO DE COMPOSIÇÃO REMUNERATÓRIA
A SUPERINTENDENTE DE PLANEJAMENTO, GESTÃO E FINANÇAS da SECRETARIA-GERAL, no uso da competência delegada pela Resolução Secretaria-Geral nº 005, de 08/07/2019, CONCEDE COMPOSIÇÃO REMUNERATÓRIA, nos termos do art. 27, II, da Lei Delegada nº 174, de 26/01/2007, alterada pelo art. 7º da Lei Delegada nº 182, de 21/01/2011, à servidora DANIELA ROCHA ALVES, Masp 1372723-5, pela remuneração do cargo efetivo de AGENTE GOVERNAMENTAL, nível I, grau C, Código AGOV1-C, acrescida de 50% do vencimento do cargo de provimento em comissão DAD-2 SG1100723, a partir de 01/06/2022.

LETÍCIA MACHADO SAMPAIO
SUPERINTENDENTE DE PLANEJAMENTO,
GESTÃO E FINANÇAS

01 1643318 - 1

Controladoria-Geral do Estado

Controlador-Geral: Rodrigo Fontenelle de Araújo Miranda

Expediente

RESOLUÇÃO CGE Nº 09, 30 DE MAIO DE 2022.
Altera a Resolução CGE nº17, de 22 de abril de 2021, que designa os gestores de risco das unidades da Controladoria-Geral do Estado.
O CONTROLADOR-GERAL DO ESTADO, no uso de suas atribuições, considerando o art. 49, § 1º, inciso XII, da Lei nº23.304, de 30 de maio de 2019; o art. 2º, inciso XII, do Decreto nº47.774, de 03 de dezembro de 2019 e o art. 9º, inciso VIII, da Resolução CGE nº29, de 18 de agosto de 2020,
RESOLVE:
Art. 1º- Os incisos II e III da Resolução CGE nº17, de 22 de abril de 2021, passam a ter a seguinte redação:
II - Pela Corregedoria-Geral (COGE):
Titular: Flávia Leal Ramos, MASP1.245.067-2;
Suplente: Bernardo Oliveira Daibert; MASP 365.165-0.
III – Pela Subcontroladoria de Transparência e Integridade (SUTI):
Titular: Thomaz Anderson Barbosa da Silva, MASP1.489.255-8;
Suplente: Beatriz Faria de Almeida Loureiro, MASP1.400.556-5.
Art. 2º- A alteração dos gestores de risco foi aprovada pelo Comitê Estratégico de Governança da CGE, conforme ata de reunião ordinária, ocorrida no dia 10 de maio de 2022.
Art. 3º- Esta Resolução entra em vigor na data de sua publicação.

Rodrigo Fontenelle de Araújo Miranda
Controlador-Geral do Estado

01 1643119 - 1

CORREGEDORIA-GERAL
PORTARIA/COGE Nº 41/2022
O Corregedor-Geral, no uso da competência estabelecida no artigo 32 do Decreto Estadual nº 47.774, de 03 de dezembro de 2019, e com base no artigo 219 da Lei Estadual nº 869, de 05 de julho de 1952, tendo em vista os motivos apresentados pelo Sr. Presidente da Comissão Processante e, ainda, o disposto no Decreto nº 47.890, de 19 de março de 2020, e no Decreto nº 48.155, de 19 de março de 2021, RESOLVE:
Art. 1º Reconduzir a Comissão dos Processos Administrativos Disciplinares instaurados pelas Portarias relacionadas no quadro a seguir, para conclusão dos respectivos trabalhos no prazo de 60 (sessenta) dias a contar da publicação da presente portaria.

Portarias/COGE Nº	Extrato publicado no Diário do Executivo do dia
03/2020	29 de fevereiro de 2020.
04/2020	29 de fevereiro de 2020.
05/2020	29 de fevereiro de 2020.
14/2020	02 de dezembro de 2020.
11/2021	06 de agosto de 2021.
12/2021	06 de agosto de 2021.
13/2021	06 de agosto de 2021.

Art. 2º Esta portaria entra em vigor na data de sua publicação.

Corregedoria-Geral, Belo Horizonte, 31 de maio de 2022.
Vanderlei Daniel da Silva
Corregedor-Geral

01 1642858 - 1

DESPACHOS
O Controlador-Geral do Estado, no uso de sua atribuição e tendo em vista a Nota Jurídica nº 66/2022, que analisou o Pedido de Reconsideração oposto por HÉLIO DE CAMPOS VALADARES, MASP. 863.477-6, referente ao Processo Administrativo Disciplinar - PAD, Portaria de Instauração/COGE nº 33/2017, DECIDE:
Conhecer do Pedido de Reconsideração apresentado e, no mérito, o indeferir, mantendo-se a penalidade de demissão a bem do serviço público aplicada em 29 de março de 2022.
Nos termos do art. 272, §2º do Código de Processo Civil, considera-se para fins de intimação a presente publicação na pessoa do servidor acima qualificado e de seus advogados constituídos: Warley Vianey Gomes Maia, OAB/MG 79.368 e Marcelo Gomes Ramalho, OAB/MG 128.659.
Conforme art. 55, da Lei Estadual nº 14.184 de 31/1/2002 c/c art. 3º, II, do decreto nº 47.994, de 29 de junho de 2020, o servidor terá o prazo de 10 (dez) dias para, se tiver interesse, apresentar recurso administrativo ao governador do estado.

O Controlador-Geral do Estado, no uso de sua atribuição e tendo em vista a Nota Jurídica nº 31/2022, que analisou o Pedido de Reconsideração oposto por Vânia da Conceição Ferreira Silva, Masp 1.000.017-2, referente ao processo Administrativo Disciplinar instaurado pela Portaria NUCAD-SEE nº 32/2018, em 21/04/2018. DECIDE:
Conhecer do Pedido de Reconsideração apresentado e, no mérito, o indeferir, mantendo a penalidade de demissão aplicada em desfavor do recorrente, em 02 de abril de 2022.
Nos termos do art. 272, §2º do Código de Processo Civil, considera-se para fins de intimação a presente publicação na pessoa do servidor acima qualificado e de seu advogado constituído: Sr. Antônio Salvo Moreira, OAB/MG 84.939.
Conforme art. 55, da Lei Estadual nº 14.184 de 31/1/2002 c/c art. 3º, II, do decreto nº 47.994, de 29 de junho de 2020, o servidor terá o prazo de 10 (dez) dias para, se tiver interesse, apresentar recurso administrativo ao Governador do Estado.
Controladoria-Geral do Estado, Belo Horizonte, 01 de junho de 2022.

Rodrigo Fontenelle de Araújo Miranda
Controlador-Geral do Estado

01 1643367 - 1

Polícia Militar do Estado de Minas Gerais

Comandante-Geral : Cel PM Rodrigo Sousa Rodrigues

Expediente

ATOS ASSINADOS PELO SENHOR CORONEL
PM COMANDANTE GERAL DA POLÍCIA
MILITAR DE MINAS GERAIS:
-no uso das atribuições que lhe foram delegadas pelo artigo 1º, inciso III e VII do Decreto Estadual n. 36.885, de 23/05/1995, e
Promovendo e Transferindo Compulsoriamente
- de conformidade com o art. 204 e nos termos do art. 136, §1º, c/c art. 159, § 2º, I, todos da Lei Estadual n.º 5.301/1969, com as alterações da Lei Complementar Estadual n. 109, de 23/12/2009; §§ 10 e 11 da Constituição do Estado de Minas Gerais de 1989, Alteradas pelas Emendas à Constituição do Estado de Minas Gerais n. 57/2003 e n. 59/2003; promove e transfere compulsoriamente, para o Quadro de Oficiais da Reserva Remunerada com os proventos integrais de seu posto o seguinte militar:
Ao Posto de Coronel
106681-0 , TENENTE CORONEL PM QOPM DAISY CHRISTINE ROSA FELETTI CEZARINHO , da ARINS , a partir de 07/04/2022 , e sua transferência a partir de 08/04/2022
Ao Posto de Capitão
106989-7 , 1º TENENTE PM QOC JOSE FLAVIO DA SILVA , da 12 CIA PM MAMB , a partir de 28/01/2022 , e sua transferência a partir de 29/01/2022

Promovendo e Transferindo Compulsoriamente
- de conformidade com o art. 220 e nos termos do art. 136, §1º, c/c art. 159, § 2º, I, todos da Lei Estadual n.º 5.301/1969, com as alterações da Lei Complementar Estadual n. 109, de 23/12/2009; §§ 10 e 11 da Constituição do Estado de Minas Gerais de 1989, Alteradas pelas Emendas à Constituição do Estado de Minas Gerais n. 57/2003 e n. 59/2003, promove e transfere compulsoriamente, para o Quadro de Praças da Reserva Remunerada com os proventos integrais de suas graduações os seguintes militares:
A Graduação de 1º Sargento
106346-0 , 2º SARGENTO PM QPPM IVAN GERALDO DOS ANJOS , do 25 BPM , a partir de 02/12/2021 , e sua transferência a partir de 03/12/2021
106629-9 , 2º SARGENTO PM QPPM BENEDITO SILVESTRE GONCALVES , do 56 BPM , a partir de 28/12/2021 , e sua transferência a partir de 29/12/2021

Promovendo e Transferindo Voluntariamente
- de conformidade com o art. 204 e nos termos do art. 136, §1º, c/c art. 159, § 2º, II, todos da Lei Estadual n.º 5.301/1969, com as alterações da Lei Complementar Estadual n. 109, de 23/12/2009; §§ 10 e 11 Constituição do Estado de Minas Gerais de 1989, Alteradas pelas Emendas à Constituição do Estado de Minas Gerais n. 57/2003 e n. 59/2003, promove e transfere voluntariamente, para o Quadro de Oficiais da Reserva Remunerada com os proventos integrais de seu posto os seguintes militares:
Ao Posto de Coronel
107105-9 , TENENTE CORONEL PM QOPM EDMILSON GONCALVES PINTO , da 4 RPM , a partir de 20/06/2021 , e sua transferência a partir de 21/06/2021
109257-6 , TENENTE CORONEL PM QOPM NILSON DE JESUS NEVE , da 3 CIA PM IND , a partir de 03/03/2022 , e sua transferência a partir de 04/03/2022
114640-6 , TENENTE CORONEL PM QOS CRISTIANE SOARES ABRANTES DE BARROS , do CODONT , a partir de 20/02/2022 , e sua transferência a partir de 21/02/2022
118678-2 , TENENTE CORONEL PM QOPM LUIZ ALLAN CARVALHAES SOARES DE SOUZA , da 12 RPM , a partir de 10/03/2022 , e sua transferência a partir de 11/03/2022
124315-3 , TENENTE CORONEL PM QOPM MARCO ANTONIO CHEIN ELIAS , do 3 RPM , a partir de 11/05/2022 , e sua transferência a partir de 12/05/2022
Ao Posto de Tenente Coronel
114186-0 , MAJOR PM QOPM FABIO LUIZ DOS SANTOS , da 7 RPM , a partir de 09/05/2022 , e sua transferência a partir de 10/05/2022
Ao Posto de Major
105976-5 , CAPITÃO PM QOPM ARILSON PEREIRA MIRANDA , do CAA-1 , a partir de 28/12/2021 , e sua transferência a partir de 29/12/2021
Ao Posto de Capitão
111046-9 , 1º TENENTE PM QPPM WESLEY MARTINS DE BRITO , do 39 BPM , a partir de 20/12/2021 , e sua transferência a partir de 21/12/2021
111401-6 , 1º TENENTE PM QOC ROSINILDO JOSE DE PAULO , do 36 BPM , a partir de 19/01/2022 , e sua transferência a partir de 20/01/2022
115954-0 , 1º TENENTE PM QOC SAVIO HENRIQUE DE CASTRO LIMA , do 58 BPM , a partir de 27/12/2021 , e sua transferência a partir de 28/12/2021
119225-1 , 1º TENENTE PM QPE JORGE LUIZ FERREIRA COSTA , da 4 RPM , a partir de 02/01/2022 , e sua transferência a partir de 03/01/2022
119398-6 , 1º TENENTE PM QOC SANDRA DE OLIVEIRA RAMOS JABOUR , do 2 BPM , a partir de 07/04/2022 , e sua transferência a partir de 08/04/2022
Ao Posto de 1º Tenente
110332-4 , 2º TENENTE PM QOC ROSE MARY BEATRIZ DOS SANTOS LINHARES , do 37 BPM , a partir de 13/01/2022 , e sua transferência a partir de 14/01/2022

Promovendo e Transferindo Voluntariamente
- de conformidade com o art. 220 e nos termos do art. 136, §1º, c/c art. 159, § 2º, II, todos da Lei Estadual n.º 5.301/1969, com as alterações da Lei Complementar Estadual n. 109, de 23/12/2009; §§ 10 e 11 da Constituição do Estado de Minas Gerais de 1989, Alteradas pelas Emendas à Constituição do Estado de Minas Gerais n. 57/2003 e n. 59/2003, promove e transfere voluntariamente, para o Quadro de Oficiais da Reserva Remunerada com os proventos integrais de seu posto os seguintes militares:
Ao Posto de 2º Tenente
106108 -4 , SUBTENENTE PM QPPM ROBERTO NERES RODRIGUES , da 18 CIA PM IND , a partir de 25/12/2021 , e sua transferência a partir de 26/12/2021
114334-6 , SUBTENENTE PM QPE ALEXANDRE EDSON MOREIRA , do 12 RPM , a partir de 30/11/2021 , e sua transferência a partir de 01/12/2021
117761-7 , SUBTENENTE PM QPPM RONAN SILVA , do 35 BPM , a partir de 28/12/2021 , e sua transferência a partir de 29/12/2021
118392-0 , SUBTENENTE PM QPPM JOSE APARECIDO DOS SANTOS , do 3 BPM , a partir de 25/12/2021 , e sua transferência a partir de 26/12/2021
120134-2 , SUBTENENTE PM QPE EDER ROMUALDO DA SILVA , do CAA-1 , a partir de 08/12/2021 , e sua transferência a partir de 09/12/2021
122194-4 , SUBTENENTE PM QPPM ANTONIO CARLOS GUSTAVO , do 45 BPM , a partir de 06/12/2021 , e sua transferência a partir de 07/12/2021
123905-2 , SUBTENENTE PM QPPM ARLEM ROBSON CRISPIM , do 26 BPM , a partir de 25/12/2021 , e sua transferência a partir de 26/12/2021

Promovendo e Transferindo Voluntariamente
- de conformidade com o art. 220 e nos termos do art. 136, §1º, c/c art. 159, § 2º, II, todos da Lei Estadual n.º 5.301/1969, com as alterações da Lei Complementar Estadual n. 109, de 23/12/2009; §§ 10 e 11 da Constituição do Estado de Minas Gerais de 1989, Alteradas pelas Emendas à Constituição do Estado de Minas Gerais n. 57/2003 e n. 59/2003, promove e transfere voluntariamente, para o Quadro de Praças da Reserva Remunerada com os proventos integrais de suas graduações os seguintes militares:
A Graduação de Sub Tenente
108651-1 , 1º SARGENTO PM QPPM PAULO ROBERTO GIARDULLO PINTO , da 19 CIA PM IND , a partir de 26/12/2021 , e sua transferência a partir de 27/12/2021
114302-3 , 1º SARGENTO PM QPPM DARLAN DUTRA PORTO SOARES , do 44 BPM , a partir de 26/12/2021 , e sua transferência a partir de 27/12/2021
117473-9 , 1º SARGENTO PM QPPM VICENTE CELESTINO FILHO , do 42 BPM , a partir de 26/12/2021 , e sua transferência a partir de 27/12/2021
A Graduação de 1º Sargento
103681-3 , 2º SARGENTO PM QPPM BELCHIOR LUIS DE BRITO , do 15 BPM , a partir de 27/12/2021 , e sua transferência a partir de 28/12/2021
106378-3 , 2º SARGENTO PM QPPM GILSON AMANCIO DA SILVA , do 10 BPM , a partir de 26/12/2021 , e sua transferência a partir de 27/12/2021
108047-2 , 2º SARGENTO PM QPPM SIRLANDE DE JESUS SALIM , do 44 BPM , a partir de 29/12/2021 , e sua transferência a partir de 30/12/2021
108215-5 , 2º SARGENTO PM QPPM MARCOS FERNANDES DA SILVA RODRIGUES , do 42 BPM , a partir de 26/12/2021 , e sua transferência a partir de 27/12/2021
108716-2 , 2º SARGENTO PM QPPM MOACIR SEBASTIAO DOS SANTOS , do 52 BPM , a partir de 26/12/2021 , e sua transferência a partir de 27/12/2021
108780-8 , 2º SARGENTO PM QPPM CARLOS PINHEIRO DE ARAUJO , do 34 BPM , a partir de 29/12/2021 , e sua transferência a partir de 30/12/2021
109423-4 , 2º SARGENTO PM QPPM OSMAR JOSE CORREIA , do 28 BPM , a partir de 27/12/2021 , e sua transferência a partir de 28/12/2021
109725-2 , 2º SARGENTO PM QPPM JULIO DA SILVA , do 49 BPM , a partir de 26/12/2021 , e sua transferência a partir de 27/12/2021
109924-1 , 2º SARGENTO PM QPPM FABIO JOSE DE SOUZA , do 9 BPM , a partir de 02/12/2021 , e sua transferência a partir de 03/12/2021
110432-2 , 2º SARGENTO PM QPPM PAULO HENRIQUE CARVALHO DOS SANTOS , do COPOM , a partir de 03/01/2022 , e sua transferência a partir de 04/01/2022
110652-5 , 2º SARGENTO PM QPPM EDVALDO ALVES DOS SANTOS , do 39 BPM , a partir de 29/12/2021 , e sua transferência a partir de 30/12/2021
110905-7 , 2º SARGENTO PM QPPM ELTON FERREIRA VIANA , do COPOM , a partir de 03/01/2022 , e sua transferência a partir de 04/01/2022
111060-0 , 2º SARGENTO PM QPPM CHARLES DE SOUZA , do 10 BPM , a partir de 14/01/2022 , e sua transferência a partir de 15/01/2022
111074-1 , 2º SARGENTO PM QPPM ANDRE LUIZ RIBEIRO , do BPMRV , a partir de 27/12/2021 , e sua transferência a partir de 28/12/2021
111541-9 , 2º SARGENTO PM QPPM MARCOS ROBERTO NOGUEIRA , do BPMRV , a partir de 28/12/2021 , e sua transferência a partir de 29/12/2021
111561-7 , 2º SARGENTO PM QPPM MAX LEONARDO MORAES CANELA , da 11 RPM , a partir de 03/01/2022 , e sua transferência a partir de 04/01/2022
111787-8 , 2º SARGENTO PM QPPM CLAUDIO GOMES DA SILVA , do 14 BPM , a partir de 27/12/2021 , e sua transferência a partir de 28/12/2021
111907-2 , 2º SARGENTO PM QPPM MARLON CHESTER PECHIM , do 58 BPM , a partir de 27/12/2021 , e sua transferência a partir de 28/12/2021
112045-0 , 2º SARGENTO PM QPPM RUI SERGIO RORIZ BORCARD , da 4 CIA PM MAMB , a partir de 26/12/2021 , e sua transferência a partir de 27/12/2021
112403-1 , 2º SARGENTO PM QPPM EDUARDO JULIO DAMASCENO , do BPMRV , a partir de 27/12/2021 , e sua transferência a partir de 28/12/2021
112419-7 , 2º SARGENTO PM QPPM RENATO RODRIGUES DE OLIVEIRA , do 26 BPM , a partir de 25/12/2021 , e sua transferência a partir de 26/12/2021
112622-6 , 2º SARGENTO PM QPPM CLAUDIO MARCIO PEREIRA , do 50 BPM , a partir de 26/12/2021 , e sua transferência a partir de 27/12/2021
112679-6 , 2º SARGENTO PM QPPM ROSIMAR SERGIO TEIXEIRA , do 57 BPM , a partir de 26/12/2021 , e sua transferência a partir de 27/12/2021
112706-7 , 2º SARGENTO PM QPPM DAWSON SEBASTIAO RODRIGUES GOMES , da 8 RPM , a partir de 29/11/2021 , e sua transferência a partir de 30/11/2021
112740-6 , 2º SARGENTO PM QPPM EDUARDO CLAUDIO MOREIRA , do BPCHQ , a partir de 27/12/2021 , e sua transferência a partir de 28/12/2021
112752-1 , 2º SARGENTO PM QPPM ROGERIO ANTONIO DE LIMA , do BPCHQ , a partir de 29/12/2021 , e sua transferência a partir de 30/12/2021
113267-9 , 2º SARGENTO PM QPPM CARLOS GERALDO ALMEIDA FERNANDES , do 70 BPM , a partir de 25/12/2021 , e sua transferência a partir de 26/12/2021
113298-4 , 2º SARGENTO PM QPPM LUCIO ALVES GOMES , do CSC , a partir de 23/12/2021 , e sua transferência a partir de 24/12/2021
113485-7 , 2º SARGENTO PM QPPM RONALDO TAVARES RODOVALHO , do 15 BPM , a partir de 26/12/2021 , e sua transferência a partir de 27/12/2021
113673-8 , 2º SARGENTO PM QPPM ARISTOTELES TEZA DE MOURA , do 21 BPM , a partir de 17/01/2022 , e sua transferência a partir de 18/01/2022
113727-2 , 2º SARGENTO PM QPPM FLAVIO MARGARIDA CARDOSO , do 2 BPM , a partir de 30/01/2022 , e sua transferência a partir de 31/01/2022
114196-9 , 2º SARGENTO PM QPPM GERALDO MAGELA PEREIRA DA SILVA , da 11 CIA PM IND , a partir de 02/12/2021 , e sua transferência a partir de 03/12/2021
114450-0 , 2º SARGENTO PM QPPM NEYWTON FERNANDES DE PAULA , da 5 CIA PM IND , a partir de 19/12/2021 , e sua transferência a partir de 20/12/2021
114471-6 , 2º SARGENTO PM QPPM RALPH DE OLIVEIRA , do 35 BPM , a partir de 27/12/2021 , e sua transferência a partir de 28/12/2021
114484-9 , 2º SARGENTO PM QPPM WANDERSON EDUARDO COELHO , do 26 BPM , a partir de 25/12/2021 , e sua transferência a partir de 26/12/2021
114542-4 , 2º SARGENTO PM QPPM DORALICE NARCIZA DE SOUZA , do 14 BPM , a partir de 03/01/2022 , e sua transferência a partir de 04/01/2022
114702-4 , 2º SARGENTO PM QPPM VALMIR DE SOUZA , do 42 BPM , a partir de 26/12/2021 , e sua transferência a partir de 27/12/2021
114753-7 , 2º SARGENTO PM QPPM RICARDO SOARES MONTALVÃO , do 42 BPM , a partir de 26/12/2021 , e sua transferência a partir de 27/12/2021

MINAS GERAIS
Diário Oficial Eletrônico

Governo do Estado de Minas Gerais

GOVERNADOR
ROMEU ZEMA NETO

SECRETÁRIO DE ESTADO DE GOVERNO
IGOR MASCARENHAS ETO

CHEFE DE GABINETE
JULIANO FISICARO BORGES

SUPERINTENDENTE DE IMPRENSA OFICIAL
RAFAEL FREITAS CORRÊA

DIRETORA DE GESTÃO E RELACIONAMENTO
ANA PAULA CARVALHO DE MEDEIROS

DIRETORA DE EDITORAÇÃO E PUBLICAÇÃO
ROSANA VASCONCELLOS FORTES ARAÚJO

SECRETARIA DE ESTADO DE GOVERNO
DE MINAS GERAIS - SEGOV

SUPERINTENDÊNCIA DE IMPRENSA OFICIAL

Cidade Administrativa Presidente Tancredo Neves
Rodovia Papa João Paulo II, 4000
Prédio Gerais, 1º andar
Bairro Serra Verde - BH / MG
CEP: 31630-901

Atendimento Negocial do Diário Oficial
WhatsApp: (31) 3916-7075
E-mail: imprensaoficial@governo.mg.gov.br

Produção do Diário Oficial
WhatsApp: (31) 3915-0257 / (31) 3916-7052
E-mail: diario@governo.mg.gov.br

Página eletrônica: www.jornalminasgerais.mg.gov.br

Documento assinado eletrônicamente com fundamento no art. 6º do Decreto nº 47.222, de 26 de julho de 2017.
A autenticidade deste documento pode ser verificada no endereço http://www.jornalminasgerais.mg.gov.br/autenticidade, sob o número 320220601233815012.

114861-8 , 2º SARGENTO PM QPPM WALLACY ANGELO BATISTA , da 8 CIA PM IND , a partir de 07/12/2021 , e sua transferência a partir de 08/12/2021
114936 -8 , 2º SARGENTO PM QPPM ALEXANDRE TADEU FOUREAUX , do 34 BPM , a partir de 26/12/2021 , e sua transferência a partir de 27/12/2021
114971-5 , 2º SARGENTO PM QPPM ITAMAR BARBOSA DA SILVA , do 36 BPM , a partir de 27/12/2021 , e sua transferência a partir de 28/12/2021
114994-7 , 2º SARGENTO PM QPPM ROGERIO DIAS MARTINS , do 25 BPM , a partir de 27/11/2021 , e sua transferência a partir de 28/11/2021
115113-3 , 2º SARGENTO PM QPPM ODILSON CELSO CERQUEIRA , do BPMRV , a partir de 27/12/2021 , e sua transferência a partir de 28/12/2021
115634-8 , 2º SARGENTO PM QPPM MAURICIO GOMES CAMARGO , do 15 BPM , a partir de 26/12/2021 , e sua transferência a partir de 27/12/2021
115636-3 , 2º SARGENTO PM QPPM ANTONIO BARBOSA DAMASCENO , do 28 BPM , a partir de 28/12/2021 , e sua transferência a partir de 29/12/2021
115689-2 , 2º SARGENTO PM QPPM JOSE LEOMAR FILHO , do 15 BPM , a partir de 26/12/2021 , e sua transferência a partir de 27/12/2021
115917-7 , 2º SARGENTO PM QPPM AGUINALDO LOPES DA SILVA , do 14 BPM , a partir de 27/12/2021 , e sua transferência a partir de 28/12/2021
116094-4 , 2º SARGENTO PM QPPM CARLOS GERALDO MEIRELES , do 26 BPM , a partir de 25/12/2021 , e sua transferência a partir de 26/12/2021
116112-4 , 2º SARGENTO PM QPPM KLEBER MARTINS DE CASTRO , do 26 BPM , a partir de 25/12/2021 , e sua transferência a partir de 26/12/2021
116242-9 , 2º SARGENTO PM QPPM JUCERLAN ALVES DE OLIVEIRA , do BPMRV , a partir de 09/12/2021 , e sua transferência a partir de 10/12/2021
116281-7 , 2º SARGENTO PM QPPM ELCIO FERREIRA DE SOUZA , do 14 BPM , a partir de 27/12/2021 , e sua transferência a partir de 28/12/2021
116438-3 , 2º SARGENTO PM QPPM ANGELO MARCIO DA ROCHA , da 5 CIA PM IND , a partir de 25/12/2021 , e sua transferência a partir de 26/12/2021
116674-3 , 2º SARGENTO PM QPPM SILVIA SUELY MARTINS , do 58 BPM , a partir de 27/12/2021 , e sua transferência a partir de 28/12/2021
116779-0 , 2º SARGENTO PM QPPM MAURICIO DE LIMA GOMES , do 64 BPM , a partir de 26/12/2021 , e sua transferência a partir de 27/12/2021
116972-1 , 2º SARGENTO PM QPPM DALMY PAULO BARBACENA , do 15 BPM , a partir de 26/12/2021 , e sua transferência a partir de 27/12/2021
116982-0 , 2º SARGENTO PM QPPM CLEITON TEIXEIRA DA SILVA , do 46 BPM , a partir de 27/12/2021 , e sua transferência a partir de 28/12/2021
117000-0 , 2º SARGENTO PM QPPM CLAUDIO GONCALVES DE ALMEIDA , do 46 BPM , a partir de 27/12/2021 , e sua transferência a partir de 28/12/2021
117412-7 , 2º SARGENTO PM QPPM EVERALDO VILELA SILVA , do 12 BPM , a partir de 28/12/2021 , e sua transferência a partir de 29/12/2021
117437-4 , 2º SARGENTO PM QPPM ALESSANDRO OLIVEIRA LEITE , do 10 BPM , a partir de 05/01/2022 , e sua transferência a partir de 06/01/2022
117452-3 , 2º SARGENTO PM QPPM JOSE VALTER SOARES DOS SANTOS , do 10 BPM , a partir de 28/03/2022 , e sua transferência a partir de 29/03/2022
117538-9 , 2º SARGENTO PM QPPM JESSE FIGUEIREDO VIANA , do 42 BPM , a partir de 26/12/2021 , e sua transferência a partir de 27/12/2021
117829-2 , 2º SARGENTO PM QPPM MARCELO SOARES GUSTAVO , do BPMRV , a partir de 27/10/2021 , e sua transferência a partir de 28/10/2021
117937-3 , 2º SARGENTO PM QPPM ZOMALDO DORNELAS MOTA , do 17 BPM , a partir de 26/12/2021 , e sua transferência a partir de 27/12/2021
118050-4 , 2º SARGENTO PM QPPM GERALDO FERNANDO ANDRADE , do 12 BPM , a partir de 15/12/2021 , e sua transferência a partir de 16/12/2021
118339-1 , 2º SARGENTO PM QPPM VANDERLEI GONCALVES LIMA , do 58 BPM , a partir de 27/12/2021 , e sua transferência a partir de 28/12/2021
118381-3 , 2º SARGENTO PM QPPM ALIVANIO DE SOUZA SILVA , do 26 BPM , a partir de 25/12/2021 , e sua transferência a partir de 26/12/2021
118544-6 , 2º SARGENTO PM QPPM ROGERIO QUEIROZ DAS GRACAS , da 8 CIA PM IND , a partir de 03/12/2021 , e sua transferência a partir de 04/12/2021
118589-1 , 2º SARGENTO PM QPPM ROBSON LUCIANO SILVA , da 9 CIA PM IND , a partir de 27/12/2021 , e sua transferência a partir de 28/12/2021
118825-9 , 2º SARGENTO PM QPPM WELLINGTON PEREIRA DOS SANTOS , do 26 BPM , a partir de 25/12/2021 , e sua transferência a partir de 26/12/2021
118836-6 , 2º SARGENTO PM QPPM ADAIR RODRIGUES ALEIXO , do 14 BPM , a partir de 27/12/2021 , e sua transferência a partir de 28/12/2021
118896-0 , 2º SARGENTO PM QPPM VALDINEI SANTOS MACIEL , da 12 RPM , a partir de 27/12/2021 , e sua transferência a partir de 28/12/2021
119177-4 , 2º SARGENTO PM QPPM ELISMAR FRANCISCO DE OLIVEIRA , do 54 BPM , a partir de 01/01/2022 , e sua transferência a partir de 02/01/2022
119304-4 , 2º SARGENTO PM QPPM WANDER SABINO FERNANDES , do 28 BPM , a partir de 29/12/2021 , e sua transferência a partir de 30/12/2021
119507-2 , 2º SARGENTO PM QPPM EDMAR LUCAS PORTO , do 26 BPM , a partir de 25/12/2021 , e sua transferência a partir de 26/12/2021
119706-0 , 2º SARGENTO PM QPPM WALTER AMERICO DA SILVA , da 12 RPM , a partir de 27/12/2021 , e sua transferência a partir de 28/12/2021
120065-8 , 2º SARGENTO PM QPPM DORLIETE AFONSO DA COSTA , da 5ª CIA PM IND , a partir de 16/12/2021 , e sua transferência a partir de 17/12/2021
120255-5 , 2º SARGENTO PM QPPM NIVALDO PEREIRA DOS ANJOS , do 6 BPM , a partir de 12/12/2021 , e sua transferência a partir de 13/12/2021
120676-2 , 2º SARGENTO PM QPPM FERNANDO PAULO DA SILVA , do COPOM , a partir de 06/01/2022 , e sua transferência a partir de 07/01/2022
120829-7 , 2º SARGENTO PM QPPM REGINALDO HONORIO SILVA , do 46 BPM , a partir de 27/12/2021 , e sua transferência a partir de 28/12/2021
120938-6 , 2º SARGENTO PM QPPM RODRIGO FERNANDES SALGADO , do 8 BPM , a partir de #VALOR! , e sua transferência a partir de 24/01/2022
121513-6 , 2º SARGENTO PM QPPM DENERLEI DIAS DE OLIVEIRA , da 7 CIA PM IND , a partir de 30/12/2021 , e sua transferência a partir de 31/12/2021
121932-8 , 2º SARGENTO PM QPPM JOSUE SABINO FERNANDES , do 28 BPM , a partir de 04/01/2022 , e sua transferência a partir de 05/01/2022
122083-9 , 2º SARGENTO PM QPPM WILHISON HELES DOMINGOS RIBEIRO , do 33 BPM , a partir de 02/01/2022 , e sua transferência a partir de 03/01/2022
122513-5 , 2º SARGENTO PM QPE ELOIZA DOS SANTOS , do CODONT , a partir de 02/01/2022 , e sua transferência a partir de 03/01/2022
123540-7 , 2º SARGENTO PM QPPM IVETE SOUZA COSTA , da 9 RPM , a partir de 26/12/2021 , e sua transferência a partir de 27/12/2021
123575-3 , 2º SARGENTO PM QPPM SONIA MARIA ALVES , do 32 BPM , a partir de 26/12/2021 , e sua transferência a partir de 27/12/2021
123600-9 , 2º SARGENTO PM QPPM LEONIR ANTONIO DOS REIS , do 17 BPM , a partir de 26/12/2021 , e sua transferência a partir de 27/12/2021
123602-5 , 2º SARGENTO PM QPPM LUIZ CARLOS SOBREIRA MACHADO , do 32 BPM , a partir de 26/12/2021 , e sua transferência a partir de 27/12/2021
123607-4 , 2º SARGENTO PM QPPM PERLA NASCIMENTO DA SILVA FERNANDES , do 17 BPM , a partir de 26/12/2021 , e sua transferência a partir de 27/12/2021
123624-9 , 2º SARGENTO PM QPPM MARCIO BARBOSA DE SOUSA , do 32 BPM , a partir de 26/12/2021 , e sua transferência a partir de 27/12/2021
123833-6 , 2º SARGENTO PM QPPM NIVIA CRISTINA SILVA MOREIRA , do 15 BPM , a partir de 26/12/2021 , e sua transferência a partir de 27/12/2021
123859-1 , 2º SARGENTO PM QPPM EUNICE CRISTINA MORAIS SILVA , do 28 BPM , a partir de 27/12/2021 , e sua transferência a partir de 28/12/2021
125368-1 , 2º SARGENTO PM QPPM MARCUS ROGERIO CARDOSO DE SOUZA , do BPMRV , a partir de 31/12/2021 , e sua transferência a partir de 01/01/2022
125382-2 , 2º SARGENTO PM QPPM PAULO CESAR KLANZMANN , do 2 BPM , a partir de 16/01/2022 , e sua transferência a partir de 17/01/2022
125908-4 , 2º SARGENTO PM QPPM EDSON ANTONIO MARTINS , do 26 BPM , a partir de 25/12/2021 , e sua transferência a partir de 26/12/2021
126016-5 , 2º SARGENTO PM QPPM WILIAN DUARTE SAMPAIO , do 16 BPM , a partir de 10/12/2021 , e sua transferência a partir de 11/12/2021
126971-1 , 2º SARGENTO PM QPPM MARCOS CELIO FERREIRA SILVA , do 17 BPM , a partir de 28/12/2021 , e sua transferência a partir de 29/12/2021

A Graduação de 2º Sargento

109182-6 , 3º SARGENTO PM QPPM HERMESON ANTONIO GERONIMO SOARES , do CPE , a partir de 11/01/2022 , e sua transferência a partir de 12/01/2022
109991-0 , 3º SARGENTO PM QPPM DEIVES VINICIUS BARBOSA , do BTL ROTAM , a partir de 07/12/2021 , e sua transferência a partir de 08/12/2021
111208-5 , 3º SARGENTO PM QPPM WAGNER DE FREITAS , do 8 RPM , a partir de 13/12/2021 , e sua transferência a partir de 14/12/2021
113439-4 , 3º SARGENTO PM QPPM IDALECIO CHARLES MARQUES DE OLIVEIRA , do 44 BPM , a partir de 21/12/2021 , e sua transferência a partir de 22/12/2021
114345-2 , 3º SARGENTO PM QPPM ALECIO GOMES SILVA , da 15 RPM , a partir de 27/12/2021 , e sua transferência a partir de 28/12/2021
114742-0 , 3º SARGENTO PM QPPM CARLOS TADEU PEREIRA RUAS , do 50 BPM , a partir de 09/01/2022 , e sua transferência a partir de 10/01/2022
115489-7 , 3º SARGENTO PM QPPM AMARILDO DEUSDEDIT DE JESUS , do 52 BPM , a partir de 12/12/2021 , e sua transferência a partir de 13/12/2021
116102-5 , 3º SARGENTO PM QPPM EMERSON GLEISSER BARBOSA TASSI , do 58 BPM , a partir de 31/12/2021 , e sua transferência a partir de 01/01/2022
116235-3 , 3º SARGENTO PM QPPM IRANILTON DE OLIVEIRA SILVA , da 8 RPM , a partir de 06/12/2021 , e sua transferência a partir de 07/12/2021
116274-2 , 3º SARGENTO PM QPPM RONALD DOS SANTOS COELHO , do 6 BPM , a partir de 03/12/2021 , e sua transferência a partir de 04/12/2021
116508-3 , 3º SARGENTO PM QPPM JOSELITO CORREIA , do 22 BPM , a partir de 12/12/2021 , e sua transferência a partir de 13/12/2021
117831-8 , 3º SARGENTO PM QPPM WAGNER LUIZ PEREIRA , da 16 CIA PM MAMB , a partir de 08/12/2021 , e sua transferência a partir de 09/12/2021
118513-1 , 3º SARGENTO PM QPPM ANTONIO RODRIGUES DOS SANTOS , do 18 BPM , a partir de 27/12/2021 , e sua transferência a partir de 28/12/2021
119327-5 , 3º SARGENTO PM QPPM SYDNEY MANCOR DA SILVA , da 12 CIA PM MAMB , a partir de 04/11/2021 , e sua transferência a partir de 05/11/2021
123039-0 , 3º SARGENTO PM QPPM JOSE DE ARIMATEIA MARQUES , do 43 BPM , a partir de 09/12/2021 , e sua transferência a partir de 10/12/2021
123108-3 , 3º SARGENTO PM QPPM MARIO DE ALMEIDA PEREIRA , da 15 CIA PM IND , a partir de 18/12/2021 , e sua transferência a partir de 19/12/2021
123432-7 , 3º SARGENTO PM QPPM PAULO HENRIQUE DA SILVA , da 9 CIA PM MAMB , a partir de 09/12/2021 , e sua transferência a partir de 10/12/2021
124129-8 , 3º SARGENTO PM QPPM SILVIA IARA BITENCOURT , do CAA-1 , a partir de 20/12/2021 , e sua transferência a partir de 21/12/2021
125760-9 , 3º SARGENTO PM QPPM RENATO GONCALVES FELIX , do 32 BPM , a partir de 23/12/2021 , e sua transferência a partir de 24/12/2021
126044-7 , 3º SARGENTO PM QPPM JOAO MARCELO PORTO , do 41 BPM , a partir de 26/11/2021 , e sua transferência a partir de 27/11/2021
127767-2 , 3º SARGENTO PM QPPM PAULINO MIGUEL DE OLIVEIRA , do 12 BPM , a partir de 30/12/2021 , e sua transferência a partir de 31/12/2021
129988-2 , 3º SARGENTO PM QPPM JOSE ADRIANO TEREZA , do 14 BPM , a partir de 06/12/2021 , e sua transferência a partir de 07/12/2021
131006-9 , 3º SARGENTO PM QPPM JEOVANE HELENO DA SILVA , da 9 CIA PM IND PE , a partir de 02/12/2021 , e sua transferência a partir de 03/12/2021
131011-9 , 3º SARGENTO PM QPPM WITER ALVES DE SOUZA , do 32 BPM , a partir de 24/04/2022 , e sua transferência a partir de 25/04/2022
131333-7 , 3º SARGENTO PM QPPM DIRCEU ARCANJO VELOSO JUNIOR , do 16 BPM , a partir de 20/12/2021 , e sua transferência a partir de 21/12/2021
131932-6 , 3º SARGENTO PM QPPM JOSE PAULO MACHADO , do 8 BPM , a partir de 20/12/2021 , e sua transferência a partir de 21/12/2021

A Graduação de 3º Sargento

127920-7 , CABO PM QPPM ALEXANDRO ISIDORO DE OLIVEIRA , do 68 BPM , a partir de 03/01/2022 , e sua transferência a partir de 04/01/2022

01 1642932 - 1

Instituto de Previdência dos Servidores Militares - IPSM

Cel PM QOR Vinícius Rodrigues de Oliveira Santos

FÉRIAS - PRÊMIO AFASTAMENTO

O DIRETOR DE PLANEJAMENTO, GESTÃO E FINANÇAS DO INSTITUTO DE PREVIDÊNCIA DOS SERVIDORES MILITARES DO ESTADO DE MINAS GERAIS, no uso da competência que lhe confere o artigo 1º, letra "e", da Portaria n.° 941, de 02/02/2021, AUTORIZA AFASTAMENTO PARA GOZO DE FÉRIAS-PRÊMIO, nos termos da Resolução SEPLAG n° 22, de 25/04/2003 o servidor:

Matrícula 1432775-3, LEONARDO CORDEIRO DO NASCIMENTO, cargo de ASSISTENTE TÉCNICO DE SEGURIDADE SOCIAL, por 1 mês, referente ao 1° quinquênio, a partir de 18/07/2022.

Belo Horizonte, 01 de junho de 2022.
(a) Paulo de Vasconcelos Júnior, Cel. PM QOR
Diretoria de Planejamento, Gestão e Finanças do IPSM.

01 1642854 - 1

Polícia Civil do Estado de Minas Gerais

Chefe da Polícia Civil: Joaquim Francisco Neto e Silva

Expediente

SUPERINTENDÊNCIA DE PLANEJAMENTO, GESTÃO E FINANÇAS
DIRETORIA DE ADMINISTRAÇÃO E PAGAMENTO DE PESSOAL

Auxílio-Natalidade

Concede auxílio-natalidade, nos termos do inciso XIV do art. 49º da Lei Complementar 129, de 08/11/2013, aos servidores:

Masp	Nome	Cargo	Filho(a)	Data do Nascimento
1.241.792-9	Tatiana Gomes Ribeiro Yukawa	PR	Sara Hissami Ribeiro Yukawa	10/05/2022
1.242.156-6	Eduardo Henrique Vasconcelos Bernardes	IP	Bernard Henrique Rezende Bernardes	18/05/2022
1.256.658-4	Junia Barbosa Reis	IP	João Gabriel Antero Reis de Souza	15/05/2022
1.455.367-1	Lisabell Figueiras Calhau	IP	Gabriel Calhau de Jesus	13/03/2022
1.458.632-5	Leandro PeresSiqueira	IP	Heitor Gomes Peres	23/05/2022
1.256.511- 5	Juberte Guimarães Lima	IP	Sofia Agatha Cunha Lima	18/05/2022
1.480.289-6	Rodrigo Andrade Cardoso	IP	Saulo Reis Cardoso	22/05/2022
1.174.302-8	Cristiano Ferreira Di Iorio	IP	Bernardo Matias Di Iorio	24/05/2022
1.174.383-8	Kelen Cristina Rezende dos Santos	EP	Rui Rezende Lima	18/05/2022
1.332.930-5	Tatiana Soares Carneiro Neves Breder	DL	Pedro Neves Breder	25/05/2022
546.664-4	Alyson Brás de Ávila Leal	EP	Mateus Camargos de Ávila	26/05/2022
1.478.958-0	Anna Beatriz de Oliveira Brugnara	DL	João Brugnara de Oliveira	11/05/2022
369.857-8	Glaciomar Pereira dos Santos Junior	IP	Gustavo Porto Pereira	23/09/2008
1.233.341-5	Sara de Alcantara Souza Nunes	EP	Jade de Alcântara Souza Nunes	29/04/2022
1.188.695-9	Robson Rodrigues de Alvarenga	EP	Helena Rodrigues de Alvarenga Carvalho	10/05/2022

Belo Horizonte, 01 de junho de 2022
Lucas Oliveira Coutinho Ferreira de Souza
Diretor de Administração e Pagamento de Pessoal

01 1643378 - 1

ATOS ASSINADOS PELO SENHOR CHEFE DA POLÍCIA CIVIL DE MINAS GERAIS

76.650 – no uso de suas atribuições, nos termos do inciso XI do art. 22, combinado com o inciso IV do art. 41 da Lei Complementar nº 129, de 8 de novembro de 2013, dispensa Adriane de Jesus Marinho, Perita Criminal, nível Especial, Masp 369.834-7, da função de Coordenadora dos Chefes das Seções Técnicas Regionais de Criminalística no âmbito do 2º Departamento de Polícia Civil de Contagem.

76.651 – no uso de suas atribuições, nos termos do inciso XI do art. 22, combinado com o inciso IV do art. 41 da Lei Complementar nº 129, de 8 de novembro de 2013, designa Renata Matuck Mendes, Perita Criminal, nível III, Masp 1.091.989-2, para exercer a função de Coordenadora dos Chefes das Seções Técnicas Regionais de Criminalística no âmbito do 2º Departamento de Polícia Civil de Contagem.

76.652 – no uso de suas atribuições, remove, a pedido, nos termos do inciso I do art. 52 da Lei Complementar nº 129, de 8 de novembro de 2013, Antônio Magela Machado Junior, Perito Criminal, nível I, Masp 1.383.922-0, para prestar serviços no Posto de Perícia Integrado de Contagem, procedente do Posto de Perícia Integrado de Ibirité.

76.653 – no uso de suas atribuições, remove, nos termos do inciso IV do art. 22 da Lei Complementar nº 129, de 8 de novembro de 2013, Gustavo Araújo Mariz, Investigador de Polícia, nível III, Masp 1.174.123-8, para prestar serviços na Diretoria de Administração e Pagamento de Pessoal/ SPGF, procedente da Diretoria de Informática/ SIIP.

76.654 – no uso de suas atribuições, remove a pedido, nos termos do inciso I do artigo 52 da Lei Complementar nº 129, de 8 de novembro de 2013, Roberto Joaquim Velloso Rodrigues, Investigador de Polícia, nível I, MASP 1.174.073-5, para prestar serviços na Casa de Custódia da Polícia Civil/ SIPJ, procedente da Diretoria de Administração e Pagamento de Pessoal/ SPGF.

01 1643388 - 1

CONSELHO SUPERIOR DA POLÍCIA CIVIL
SÚMULA/DECISÕES

A Câmara Disciplinar do Conselho Superior da PCMG - Em reunião realizada dia 11/05/22 - Deliberação nº 005/2022 - S.A. 253.996 - Recorrente: R.R.T., Masp 1.241.892-7. Assunto: Transgressão Disciplinar. Relatora: Dra. Cinara Maria Moreira Liberal. Decisão: por unanimidade dar provimento parcial ao recurso reduzindo a pena aplicada de 15 (quinze) dias de suspensão convertida em multa a base de 50% por dia de vencimento, para 03 (três) dias de suspensão, convertida em multa a base de 50% por dia de vencimento, pela prática de infração disciplinar prevista no art. 144, inciso II, c/c com o art. 149 e 150, inciso XXVII da Lei nº 5.406/69.

Belo Horizonte, 24 de maio de 2022. Bel. Darcimar Antônio da Silva - Secretário Executivo do Conselho Superior da PCMG.

CORREGEDORIA-GERAL DE POLÍCIA CIVIL
SEGUNDA PUBLICAÇÃO
EDITAL DE NOTIFICAÇÃO

A Dra. Adriana Ferreira Pereira, Delegada de Polícia Civil - Masp1.330.218-7, em exercício na Corregedoria-Geral de Polícia Civil, no uso de suas atribuições e na forma da Lei, em cumprimento ao dispositivo do artigo 180, § 2º, da Lei 5.406/69, assim como pelos motivos expostos nos autos, MANDA NOTIFICAR pelo presente Edital o servidor RICARDO CESARI BORGES BASTOS DE OLIVEIRA, Delegado de Polícia, Masp1.237.881-6, da realização da audiência para coleta do depoimento da testemunha SEBASTIÃO FREIRE SALES JÚNIOR arrolada nos autos, a ser realizada no dia 07/06/2022 às 09h00min horas, perante a Autoridade Policial da 12ª Delegacia de Polícia Civil da Comarca de Manga, situada na Rua Monteiro Lotato, n.º 41, Bairro JK – Manga/MG, podendo desta forma, caso queira, acompanhar pessoalmente a oitiva ou enviar perguntas, bem como constituir um defensor para acompanhar o ato. Dado e passado nesta cidade de Belo Horizonte/MG, ao 27 (vinte e sete) dia do mês de maio do ano de dois mil e vinte e dois. Eu, Géssy Pereira Nunes - Escrivã de Polícia que o digitei.

Belo Horizonte, 27 de maio de 2022
Adriana Ferreira Pereira
Delegada de Polícia - Masp1.330.218-7
Adida à CGPC

Marcelo Augusto Couto
Delegado Geral de Polícia
Corregedor-Geral de Polícia Civil

SINDICÂNCIA ADMINISTRATIVA Nº 263.546/CGPC/2021

Sindicado: R.G.S. – Perito Criminal, Nível Especial, Masp. 296.881-6.

O Corregedor-Geral de Polícia Civil, considerando a conclusão da Sindicância Administrativa mencionada, na qual ficou demonstrado que o servidor praticou a transgressão disciplinar capitulada no art. 150, inciso XXX, da Lei Estadual 5.406/69; na forma do art. 116 da Lei Complementar nº 129/13, aplicou ao mesmo, através da Portaria nº 103/CGPC/2022, datada de 19/05/22, a punição disciplinar de 03 (três) dias de SUSPENSÃO, convertida em multa à base de 50% por dia de vencimento.

SINDICÂNCIA ADMINISTRATIVA Nº 260.146/CGPC/2020

Sindicado: M.O.B. – Investigador de Polícia I, Nível I, Masp. 1.411.753-5.

O Corregedor-Geral de Polícia Civil, considerando a conclusão da Sindicância Administrativa mencionada, na qual ficou demonstrado que o servidor praticou a transgressão disciplinar capitulada no art. 150, inciso XV, da Lei Estadual 5.406/69; na forma do art. 116 da Lei Complementar nº 129/13, aplicou ao mesmo, através da Portaria nº 104/CGPC/2022, datada de 19/05/22, a punição disciplinar de 02 (dois) dias de SUSPENSÃO, convertida em multa à base de 50% por dia de vencimento.

SINDICÂNCIA ADMINISTRATIVA Nº 264.736/CGPC/2021

Sindicado: C.D.C.J. – Investigador de Polícia, Nível II, Masp342.071-8.

O Sr. Delegado Regional de Polícia Civil de Ipatinga, Dr. Thiago Alves Henriques, considerando a conclusão da Sindicância Administrativa mencionada, na qual ficou demonstrado que o servidor praticou transgressão disciplinar prevista no art. 149 c/c art. 150, inciso XXXI, ambos da Lei Estadual nº 5.406/69, aplicou ao mesmo, através da Portaria Punitiva S/Nº/1ª DRPC/12º DEPPC/Ipatinga, datada de 16/02/2022, a punição disciplinar de 08 (oito) dias de SUSPENSÃO.

SINDICÂNCIA ADMINISTRATIVA Nº 273.467/CGPC/2021.

Sindicado: T.M.A. – Investigador de Polícia I, Nível I, Masp1.442.420-4.

O Sr. Delegado Regional de Polícia Civil de Pirapora, Dr. Fabiano Roberto Mazzarotto Gonçalves, considerando a conclusão da Sindicância Administrativa mencionada, na qual ficou demonstrado que o servidor praticou a transgressão disciplinar prevista no art.144, incisos I, II, III; art. 149; art.150, inciso XX, da Lei Estadual nº 5.406/69, aplicou ao mesmo, através da Portaria Punitiva nº003/2022/ 5ª DRPC/14ªDEPPC/ Curvelo, datada de 12/04/2022, a punição disciplinar de REPREENSÃO.

Belo Horizonte, 01 de junho de 2022
Marcelo Augusto Couto
Delegado Geral de Polícia
Corregedor-Geral de Polícia Civil

01 1643377 - 1

Corpo de Bombeiros Militar do Estado de Minas Gerais

Comandante-Geral: Cel. Edgard Estevo da Silva

Expediente

–DRH– O COMANDANTE GERAL CEL BM EDGARD ESTEVO DA SILVA, NO USO DE SUAS ATRIBUIÇÕES REGULAMENTARES PREVISTAS NO DECRETO 40.874/2000,

- Promove a Graduação de 1º Sgt QPRBM, a partir de 26Dez21 e transfere, a pedido, para o Quadro de Praças da Reserva Remunerada a partir de 27Dez21 o nº112.303-3, 2º Sgt Aluízio Rodrigues de Souza, da 7ª CIA IND. Tem direito ao provento integral da sua Graduação, ao 6º quinquênio e Adicional Trintenário a partir de 26Dez21.

- Promove a Graduação de 2º Sgt QPRBM, a partir de 29Dez21 e transfere, a pedido, para o Quadro de Praças da Reserva Remunerada a partir de 30Dez21 o nº117.041-4, 3º Sgt Dalmo Roberto Zielinski, do 5º BBM. Tem direito ao provento integral da sua Graduação, ao 6º quinquênio e Adicional Trintenário a partir de 16Set21.

01 1643376 - 1

Secretaria de Estado de Desenvolvimento Econômico

Secretário: Fernando Passalio de Avelar

Agência de Desenvolvimento da Região Metropolitana de Belo Horizonte - ARMBH

Diretora-Geral: Mila Batista Leite Corrêa da Costa

ALTERAÇÃO DE NOME

ALTERA O NOME da servidora LIDIANE DOS REMÉDIOS DORNELAS, Masp 1.367.548-3, à vista de documentoapresentado a esta autarquia, para LIDIANE DOS REMÉDIOS DORNELAS DE MEDEIROS.

Mila Batista Leite Correa da Costa
Diretora Geral

01 1643152 - 1

Documento assinado eletrônicamente com fundamento no art. 6º do Decreto nº 47.222, de 26 de julho de 2017.
A autenticidade deste documento pode ser verificada no endereço http://www.jornalminasgerais.mg.gov.br/autenticidade, sob o número 320220601233815013.

Secretaria de Estado de Fazenda

Secretário: Gustavo de Oliveira Barbosa

Superintendência de Arrecadação e Informações Fiscais

SUPERINTENDÊNCIA DE ARRECADAÇÃO
E INFORMAÇÕES FISCAIS
C O M U N I C A D O Nº 016/2022

O Superintendente da Superintendência de Arrecadação e Informações Fiscais, no uso das atribuições que lhe confere o § 3º do artigo 1º da Resolução nº 2.880, de 13 de outubro de 1997, considerando a conveniência de instruir as Repartições Fazendárias e os Contribuintes, comunica que a taxa referencial do Sistema Especial de Liquidação e Custódia (SELIC) divulgada pelo Banco Central do Brasil para o mês de maio/2022, exigível a partir de junho/2022, é de 1,034592.
Superintendência de Arrecadação e Informações Fiscais 01 de junho de 2022.

Leônidas Marcos Torres Marques
Superintendente
Superintendência de Arrecadação e Informações Fiscais

SUPERINTENDÊNCIA DE ARRECADAÇÃO
E INFORMAÇÕES FISCAIS
Comunicado Nº 017/2022

O Superintendente da Superintendência de Arrecadação e Informações Fiscais no uso de suas atribuições e, considerando a conveniência de instruir as Repartições Fazendárias, os Contribuintes e os Contabilistas, publica tabela para cálculo do ICMS, ITCD e Taxas em atraso, para pagamento até junho/2022, nos termos do art. 2º da Resolução nº 2880/97.

TABELA PARA CÁLCULO DO ICMS, ITCD E TAXAS
EM ATRASO PARA PAGAMENTO EM JUNHO/2022
Para utilização desta tabela considerar-se-á o mês de vencimento do ICMS, ITCD e Taxas

Tabela de Multas e Juros Moratórios							
Ano	Mês do venc	Multa	Juros (%)	Ano	Mês do venc	Multa	Juros (%)
2017	Jan	12%	32,824505	2020	Jan	12%	11,968922
	Fev	12%	31,959421		Fev	12%	11,675193
	Mar	12%	30,907365		Mar	12%	11,336824
	Abr	12%	30,120784		Abr	12%	11,051899
	Maio	12%	29,193652		Maio	12%	10,816089
	Jun	12%	28,384783		Jun	12%	10,603757
	Jul	12%	27,586860		Jul	12%	10,409411
	Ago	12%	26,784571		Ago	12%	10,249521
	Set	12%	26,146111		Set	12%	10,092555
	Out	12%	25,502181		Out	12%	9,935589
	Nov	12%	24,933993		Nov	12%	9,786103
	Dez	12%	24,395593		Dez	12%	9,621656
2018	Jan	12%	23,811388	2021	Jan	12%	9,472170
	Fev	12%	23,345786		Fev	12%	9,337643
	Mar	12%	22,813441		Mar	12%	9,136563
	Abr	12%	22,295146		Abr	12%	8,928778
	Maio	12%	21,776851		Maio	12%	8,658452
	Jun	12%	21,258556		Jun	12%	8,350673
	Jul	12%	20,715514		Jul	12%	7,995057
	Ago	12%	20,147718		Ago	12%	7,567105
	Set	12%	19,678900		Set	12%	7,125106
	Out	12%	19,135858		Out	12%	6,639110
	Nov	12%	18,642305		Nov	12%	6,052361
	Dez	12%	18,148752		Dez	12%	5,283278
2019	Jan	12%	17,605710	2022	Jan	12%	4,551008
	Fev	12%	17,112157		Fev	12%	3,795967
	Mar	12%	16,643339		Mar	12%	2,868913
	Abr	12%	16,125044		Abr	(*)	2,034592
	Maio	12%	15,582002		Maio	(*)	1,000000
	Jun	12%	15,113184		Jun	(*)	
	Jul	12%	14,545388		Jul		
	Ago	12%	14,043669		Ago		
	Set	12%	13,579909		Set		
	Out	12%	13,100645		Out		
	Nov	12%	12,720259		Nov		
	Dez	12%	12,345555		Dez		

(*) Tabela de Multas
0,15% (zero vírgula quinze por cento) do valor do imposto, por dia de atraso, até o trigésimo dia)
9% (nove por cento) do valor do imposto do trigésimo primeiro ao sexagésimo dia de atraso)
12% (doze por cento) do valor do imposto após o sexagésimo dia de atraso)

Dias	Percentual	Dias	Percentual	Dias	Percentual	Dias	Percentual
1	0,15	16	2,40	31	9,00	46	9,00
2	0,30	17	2,55	32	9,00	47	9,00
3	0,45	18	2,70	33	9,00	48	9,00
4	0,60	19	2,85	34	9,00	49	9,00
5	0,75	20	3,00	35	9,00	50	9,00
6	0,90	21	3,15	36	9,00	51	9,00
7	1,05	22	3,30	37	9,00	52	9,00
8	1,20	23	3,45	38	9,00	53	9,00
9	1,35	24	3,60	39	9,00	54	9,00
10	1,50	25	3,75	40	9,00	55	9,00
11	1,65	26	3,90	41	9,00	56	9,00
12	1,80	27	4,05	42	9,00	57	9,00
13	1,95	28	4,20	43	9,00	58	9,00
14	2,10	29	4,35	44	9,00	59	9,00
15	2,25	30	4,50	45	9,00	60	9,00
ACIMA DE 60							12,00

Belo Horizonte, 01 de junho de 2022.
Leônidas Marcos Torres Marques
Superintendente
Superintendência de Arrecadação e Informações Fiscais

SUPERINTENDÊNCIA DE ARRECADAÇÃO
E INFORMAÇÕES FISCAIS
Comunicado Nº 018/2022

O Superintendente da Superintendência de Arrecadação e Informações Fiscais no uso de suas atribuições e, considerando a conveniência de instruir as Repartições Fazendárias, os Contribuintes e os Contabilistas, publica tabela para cálculo do IPVA em atraso, para pagamento até junho/2022, nos termos do art. 2º da Resolução nº 2880/97.

TABELA PARA CÁLCULO DO IPVA EM ATRASO
PARA PAGAMENTO EM JUNHO/2022
Para a utilização desta tabela considerar-se-á o mês de vencimento das parcelas

Tabela de Multas e Juros Moratórios							
Ano	Mês do venc	Multa	Juros (%)	Ano	Mês do venc	Multa	Juros (%)
2017	Jan	20%	32,824505	2020	Jan	20%	11,968922
	Fev	20%	31,959421		Fev	20%	11,675193
	Mar	20%	30,907365		Mar	20%	11,336824
	Abr	20%	30,120784		Abr	20%	11,051899
	Maio	20%	29,193652		Maio	20%	10,816089
	Jun	20%	28,384783		Jun	20%	10,603757
	Jul	20%	27,586860		Jul	20%	10,409411
	Ago	20%	26,784571		Ago	20%	10,249521
	Set	20%	26,146111		Set	20%	10,092555
	Out	20%	25,502181		Out	20%	9,935589
	Nov	20%	24,933993		Nov	20%	9,786103
	Dez	20%	24,395593		Dez	20%	9,621656
2018	Jan	20%	23,811388	2021	Jan	20%	9,472170
	Fev	20%	23,345786		Fev	20%	9,337643
	Mar	20%	22,813441		Mar	20%	9,136563
	Abr	20%	22,295146		Abr	20%	8,928778
	Maio	20%	21,776851		Maio	20%	8,658452
	Jun	20%	21,258556		Jun	20%	8,350673
	Jul	20%	20,715514		Jul	20%	7,995057
	Ago	20%	20,147718		Ago	20%	7,567105
	Set	20%	19,678900		Set	20%	7,125106
	Out	20%	19,135858		Out	20%	6,639110
	Nov	20%	18,642305		Nov	20%	6,052361
	Dez	20%	18,148752		Dez	20%	5,283278
2019	Jan	20%	17,605710	2022	Jan	20%	4,551008
	Fev	20%	17,112157		Fev	20%	3,795967
	Mar	20%	16,643339		Mar	20%	2,868913
	Abr	20%	16,125044		Abr	20%	2,034592
	Maio	20%	15,582002		Maio	(*)	1,000000
	Jun	20%	15,113184		Jun	(*)	
	Jul	20%	14,545388		Jul		
	Ago	20%	14,043669		Ago		
	Set	20%	13,579909		Set		
	Out	20%	13,100645		Out		
	Nov	20%	12,720259		Nov		
	Dez	20%	12,345555		Dez		

(*) Tabela de Multas
0,3% (zero vírgula três por cento) do valor do imposto, por dia de atraso, até o trigésimo dia)
20% (vinte por cento) do valor do imposto após o trigésimo dia de atraso)

Dias	Percentual	Dias	Percentual	Dias	Percentual
1	0,30	11	3,30	21	6,30
2	0,60	12	3,60	22	6,60
3	0,90	13	3,90	23	6,90
4	1,20	14	4,20	24	7,20
5	1,50	15	4,50	25	7,50
6	1,80	16	4,80	26	7,80
7	2,10	17	5,10	27	8,10
8	2,40	18	5,40	28	8,40
9	2,70	19	5,70	29	8,70
10	3,00	20	6,00	30	9,00
Após o 30º dia					20,00

Belo Horizonte, 01 de junho de 2022.
Leônidas Marcos Torres Marques
Superintendente
Superintendência de Arrecadação e Informações Fiscais

01 1643240 - 1

Superintendências Regionais da Fazenda - SRF

SRF I - Divinópolis

SUPERINTENDÊNCIA REGIONAL DE DIVINÓPOLIS
ADMINISTRAÇÃO FAZENDÁRIA/2° NÍVEL FORMIGA
INTIMAÇÃO

Nos termos do artigo 10, § 1º do RPTA, aprovado pelo Decreto nº 44.747/08, por estar em lugar ignorado, incerto, inacessível ou ausente do território do Estado e não sendo possível a intimação/comunicação por via postal, e com a finalidade de procedermos à cobrança administrativa prevista na Resolução–SEF/MG nº 5.209 de 17/12/2018, intimamos o sujeito passivo, fiador e coobrigado abaixo relacionados, pessoalmente, ou por procurador habilitado, para no prazo de 10 (dez) dias, a contar desta publicação, a promoverem o pagamento do crédito tributário exigido através do processo infra relacionado, de sua responsabilidade, junto a esta repartição fazendária localizada à Rua Monsenhor João Ivo, 100 – Centro – Formiga – MG.
Informamos que dentro do prazo acima mencionado, o crédito tributário poderá ser recolhido integralmente ou parcelado – na fase administrativa e que, pelo descumprimento à presente intimação, o respectivo PTA será encaminhado à Advocacia Geral do Estado para inscrição em dívida ativa e execução judicial.
PTA nº 05.000300223.05
Sujeito Passivo: Lais Cristina Soares Oliveira. I.E.: 002287601.00-70
Endereço: Rua General Carneiro, 76 – Bairro: Centro -Formiga /MG CEP: 35.577-000.
Coobrigado: Lais Cristina Soares Oliveira. CPF: 095.936.386-60
Endereço: Rua José Francisco de Paula, 30 – Bairro: Centro – Formiga/MG CEP: 35.570-176
Fiador: Lorena Soares Oliveira. CPF: 092.471.356-99
Endereço: Rua Francisco Franco, 892 – Bairro: Vila Nirmatelle – Formiga/MG CEP: 35.577-074

Formiga, 01 de junho de 2022.
Maria Madalena Campos Ribeiro – Masp 297.695-9
Chefe da AF/2º Nível/Formiga – em exercício.

SUPERINTENDÊNCIA REGIONAL DE DIVINÓPOLIS
ADMINISTRAÇÃO FAZENDÁRIA/2° NÍVEL FORMIGA
INTIMAÇÃO

Nos termos do artigo 10, § 1º do RPTA, aprovado pelo Decreto nº 44.747/08, por estar em lugar ignorado, incerto, inacessível ou ausente do território do Estado e não sendo possível a intimação/comunicação por via postal, e com a finalidade de procedermos à cobrança administrativa prevista na Resolução–SEF/MG nº 5.209 de 17/12/2018, intimamos o sujeito passivo e o coobrigado abaixo relacionados, pessoalmente, ou por procurador habilitado, para no prazo de 10 (dez) dias, a contar desta publicação, a promoverem o pagamento do crédito tributário exigido através do processo infra relacionado, de sua responsabilidade, junto a esta repartição fazendária localizada à Rua Monsenhor João Ivo, 100 – Centro – Formiga – MG.
Informamos que dentro do prazo acima mencionado, o crédito tributário poderá ser recolhido integralmente ou parcelado – na fase administrativa e que, pelo descumprimento à presente intimação, o respectivo PTA será encaminhado à Advocacia Geral do Estado para inscrição em dívida ativa e execução judicial.
PTA nº 01.002331182.15
Sujeito Passivo: Lays Oliveira Castro. I.E.: 003116655.00-95
Endereço: Rua Pio XII, 27 – Bairro: Centro - Formiga /MG CEP: 35.570-130.
Coobrigado: Lays Oliveira Castro. CPF: 141.815.736-80
Endereço: Rua José Correa da Costa, 32 – Bairro: Bela Vista – Formiga/MG CEP: 35.574-228.

Formiga, 01 de junho de 2022.
Maria Madalena Campos Ribeiro – Masp 297.695-9
Chefe da AF/2º Nível/Formiga – em exercício.

SUPERINTENDÊNCIA REGIONAL DE DIVINÓPOLIS
ADMINISTRAÇÃO FAZENDÁRIA/2° NÍVEL FORMIGA
INTIMAÇÃO

Nos termos do artigo 10, § 1º do RPTA, aprovado pelo Decreto nº 44.747/08, por estar em lugar ignorado, incerto, inacessível ou ausente do território do Estado e não sendo possível a intimação/comunicação por via postal, e com a finalidade de procedermos à cobrança administrativa prevista na Resolução–SEF/MG nº 5.209 de 17/12/2018, intimamos o sujeito passivo, fiador e coobrigado abaixo relacionados, pessoalmente, ou por procurador habilitado, para no prazo de 10 (dez) dias, a contar desta publicação, a promoverem o pagamento do crédito tributário exigido através do processo infra relacionado, de sua responsabilidade, junto a esta repartição fazendária localizada à Rua Monsenhor João Ivo, 100 – Centro – Formiga – MG.
Informamos que dentro do prazo acima mencionado, o crédito tributário poderá ser recolhido integralmente ou parcelado – na fase administrativa e que, pelo descumprimento à presente intimação, o respectivo PTA será encaminhado à Advocacia Geral do Estado para inscrição em dívida ativa e execução judicial.
PTA nº 01.002330058.44
Sujeito Passivo: Edson Rodrigues de Morais. I.E.: 002231417.00-59
Endereço: Rua José Sebastião de Oliveira, 288 – Bairro: Santo Antonio - Formiga /MG CEP: 35.574-079.
Coobrigado: Edson Rodrigues de Morais. CPF: 069.161.426-18
Endereço: Rua Manoel Martins Vieira, 60 – Bairro: Alvorada – Formiga/MG CEP: 35.572-056.

Formiga, 01 de junho de 2022.
Maria Madalena Campos Ribeiro – Masp 297.695-9
Chefe da AF/2º Nível/Formiga – em exercício.

01 1643332 - 1

SRF I - Governador Valadares

SUPERINTENDENCIA REGIONAL DA FAZENDA I
DELEGACIA FISCAL DE TEÓFILO OTONI
INTIMAÇÃO

AIAF 10.000042453.91 – MAURICIO PEREIRA SANTOS
Fica o contribuinte abaixo relacionado, INTIMADO do Início de Ação Fiscal, nos termos do inciso I do art.69 do RPTA/MG, aprovado pelo Decreto 44.747/2008, referente a:
AIAF 10.000042453.91 – MAURICIO PEREIRA SANTOS; CNPJ 32.850.801/0001-32
Candido Mares, nº 500, Centro, Almenara/MG - CEP: 39.900-000.
Nos termos do inciso I do art. 69 do RPTA/MG, aprovado pelo Decreto nº 44.747/2008, fica o contribuinte acima identificado CIENTIFICADO do início de auditoria fiscal, tendo como objetivo a verificação do cumprimento de obrigações principal e acessória, inclusive escrituração contábil, previstas na legislação tributária e societária vigente.
Nos termos do art. 70 do RPTA/MG, informamos que o período a ser fiscalizado é de 01/02/2019 a 30/06/2021.
Objeto da Auditoria Fiscal: Confronto entre os valores referentes às operações de débito/crédito, informados pelas Administradoras de cartão de crédito/débito, e os valores informados como faturamento contidos nas declarações de apuração do ICMS(DAPI) ou DASN(PGDAS).
Requisitamos através deste para apresentação no prazo de 48 horas na Delegacia Fiscal de Teófilo Otoni localizada na Rua Epaminondas Otoni, 655, 4º andar, Centro, Teófilo Otoni a seguinte documentação: Planilha com as outras formas de recebimento de vendas no período da fiscalização.
O início desta ação fiscal impossibilita a denúncia espontânea de irregularidades tributárias relacionadas ao seu objeto e período de fiscalização, nos termos do art. 207 do RPTA/MG, observado o disposto no § 4º do art. 70 do RPTA/MG.

Teófilo Otoni, 01 de junho de 2022.
MÁRIO ANTÔNIO CUPELLO DE ASSUNÇÃO
Delegado Fiscal
DF/Teófilo Otoni

01 1643244 - 1

SRF I - Juiz de Fora

SRF I JUIZ DE FORA/DELEGACIA FISCAL DE MURIÁE
INTIMAÇÃO (AIAF 10.000041859.83)

Nos termos do artigo 76 do RPTA – Decreto nº 44.747 de 03.03.2008, fica o contribuinte abaixo cientificado da lavratura do Auto de Início de Ação Fiscal – AIAF n.º 10.000041859.83, de 10/03/2022, pela Delegacia Fiscal/Muriaé, localizada na Rua Coronel Domiciano n.º 170, Centro – Muriaé – MG.
JUCICLEIDE MARIA GIMENEZ GALVÃO
CPF: 192.197.128-22
Rua Victor Maier/ PQ Esmeralda nº 25, Alvarenga – São Bernardo do Campo - SP
CEP: 09842-120
Período Fiscalizado: 01/01/2017 a 31/12/2020
OBJETO DA AUDITORIA: Apuração da ocorrência de ilícitos tributários comparando-se declarações fiscais/contábeis do contribuinte com dados levantados em auditoria fiscal
DOCUMENTAÇÃO SOLICITADA: Requisitamos a apresentação no prazo de 05 dias úteis, na Delegacia Fiscal de Muriaé, Núcleo Carangola, localizada na Av. Pedro de Oliveira 202, Centro, Carangola, MG, a seguinte documentação: Declarações fiscais/ contábeis requisitadas anteriormente ao contabilista responsável, referentes ao período auditado: 01/01/2017 a 31/12/2020.

Carangola, 31 de maio de 2022.
José Francisco Cordeiro Guimarães
Delegado Fiscal DF/Muriaé (em substituição)

01 1643247 - 1

SRF I - Uberlândia

SUPERINTENDÊNCIA REGIONAL DA
FAZENDA I/UBERLÂNDIA
ADMINISTRAÇÃO FAZENDÁRIA 2º NÍVEL/ PATROCINIO
INTIMAÇÃO

Fica o sujeito passivo intimado a promover, no prazo de 30 (trinta) dias a contar desta publicação, o pagamento/parcelamento/Impugnação do crédito tributário constituído mediante o PTA a seguir relacionado, nos termos da legislação vigente, sob pena de revelia e reconhecimento do crédito tributário, circunstância em que a peça fiscal será encaminhada para inscrição em dívida ativa e execução judicial, inclusive no caso de decisão irrecorrível no CC/MG favorável à Fazenda Pública Estadual. Maiores esclarecimentos poderão ser obtidos na repartição fazendária situada na Avenida Rui Barbosa, nº 361 – 3º andar, Centro.
PTA Nº: 15.000068449-18
Sujeito Passivo: WALDEMAR JOSE DE SOUZA CPF: 301.387.796-00
Endereço: Rua Evandro Machado de Paula, 1.268 – Bairro Boa Esperança – CEP 38.747-150 – Patrocínio - MG

Patrocínio, 01 de junho de 2022.
José Geraldo de Oliveira - Masp: 668.869-1
Chefe da AF/2º Nível/Patrocínio

01 1643333 - 1

Junta Comercial do Estado de Minas Gerais - JUCEMG

Presidente: Bruno Selmi Dei Falci

DESPACHO RETIFICADOR

Considerando a existência de erro material no corpo do texto da Instrução de Serviços nº 03 de 18 de maio de 2022, publicada no Diário Oficial do Estado de Minas Gerais em 19 de maio de 2022, a Secretaria-Geral, no uso de suas atribuições previstas no art. 26 da Lei Federal nº 8.934, de 18 de novembro de 1994, no art. 28, IV do Decreto nº 1.800, de 30 de janeiro de 1996, RETIFICA a ementa e art. 1º, caput, onde se lê Gerência de Arquivo e Digitalização - GAD, leia-se Gerência de Acervo Documental - GAD.

Belo Horizonte, 31 de maio de 2022.
Marinely de Paula Bomfim, Secretária-Geral.

01 1642888 - 1

Secretaria de Estado de Infraestrutura e Mobilidade

Secretário: Fernando Scharlack Marcato

Departamento de Edificações e Estradas de Rodagem de Minas Gerais - DER

Diretor-Geral: Robson Carlindo Santana Paes Loures

ATOS ASSINADOS PELO DIRETOR DE
PLANEJAMENTO, GESTÃO E FINANÇAS

CONCEDE LICENÇA À GESTANTE, nos termos do Art. 175, da Lei nº 869/1952 e art. 7º, inciso XVIII da CF/1988, Lei Complementar nº 64/2002, à servidora:
Masp 1375077-3 – Anelise Barros Freitas, por um período de 120 dias, a partir de 28/05/2022.
REGISTRA AFASTAMENTO POR MOTIVO DE LUTO, nos termos da alínea "b" do art. 201 da Lei nº 869, de 5/7/1952, por sete dias, do servidor:
Masp 0370844-3 – Modesto Geraldo Mendonça, a partir de 25/05/2022.
CONCEDE ABONO DE PERMANÊNCIA, nos termos do Art. 36, § 20 da CE/1989 com redação dada pela Emenda Constitucional nº 104/2020, e art. 36, § 1º, inc. I da CE/89, com redação dada pela EC nº 104/2020, ao servidor: Masp 1033813-5, ANTÔNIO ANGELO DE OLIVEIRA, a partir de 30 de maio de 2022.

01 1643271 - 1

ATOS ASSINADOS PELO DIRETOR DE
PLANEJAMENTO, GESTÃO E FINANÇAS

CONCEDE LICENÇA À GESTANTE, nos termos do Art. 175, da Lei nº 869/1952 e art. 7º, inciso XVIII da CF/1988, Lei Complementar nº 64/2002, à servidora:
Masp 1375077-3 – Anelise Barros Freitas, por um período de 120 dias, a partir de 28/05/2022.
REGISTRA AFASTAMENTO POR MOTIVO DE LUTO, nos termos da alínea "b" do art. 201 da Lei nº 869, de 5/7/1952, por sete dias, do servidor:
Masp 0370844-3 – Modesto Geraldo Mendonça, a partir de 25/05/2022.

CONCEDE ABONO DE PERMANÊNCIA, nos termos do Art. 36, § 20 da CE/1989 com redação dada pela Emenda Constitucional nº 104/2020, e art. 36, § 1º, inc. I da CE/89, com redação dada pela EC nº 104/2020, ao servidor: Masp 1033813-5, ANTÔNIO ANGELO DE OLIVEIRA, a partir de 30 de maio de 2022.

01 1643276 - 1

Secretaria de Estado de Justiça e Segurança Pública

Secretário: Rogério Greco

Expediente

RESOLUÇÃO SEJUSP N° 402, DE 31 DE MAIO DE 2022.

Dispõe sobre promoção por escolaridade adicional ao servidor da carreira da Secretaria de Estado de Justiça e Segurança Pública.
O SECRETÁRIO DE ESTADO DE JUSTIÇA E SEGURANÇA PÚBLICA, no uso das atribuições que lhe são conferidas pelo inciso III, do §1°, do art. 93, da Constituição Estadual; e pelo art. 40, da Lei n° 23.304 de 30 de maio de 2.019 e;
Considerando o disposto no art. 11 da Lei n° 14.695, de 30 de julho de 2003, e no arts. 3°, § 3° do Decreto 44.769, de 07/04/2008, bem como visando o cumprimento da determinação judicial contida nos autos do Processo Judicial nº 5032942-56.2021.8.13.0024, em que foi julgado procedente o pedido aviado na inicial, condenando o Estado de Minas Gerais a realizar a promoção por escolaridade adicional da parte autora, retroativa à data do requerimento administrativo 22 de Dezembro de 2020.
Resolve:
Art. 1° - Revogar na Resolução SEJUSP N° 221, de 01 de Abril de 2022, publicada em 02 de Abril de 2022, que dispõe sobre progressão na carreira, concedida aos servidores ocupantes do cargo de provimento efetivo, a parte referente ao servidor Alexandre Eduardo Pereira Vasconcelos - MASP: 0599099/9, tendo em vista a concessão de promoção por escolaridade adicional, em cumprimento ao Processo Judicial Nº 5032942-56.2021.8.13.0024.
Art. 2° - Conceder Promoção por Escolaridade Adicional, na carreira do servidor constante no anexo I desta Resolução, lotado na Secretaria de Estado de Justiça e Segurança Pública, conforme Nota Técnica SCPRH/DCCR Nº 176/2017, em cumprimento ao Processo supracitado.
Art. 3° - Conceder Progressão na carreira do servidor, constante no anexo II desta Resolução, lotado na Secretaria de Estado de Justiça e Segurança Pública, visando a atualização da carreira.
Art.4° - Esta Resolução entra em vigor na data de sua publicação.

Belo Horizonte, 31 de maio de 2022.
ROGERIO GRECO
Secretário de Estado de Justiça e Segurança Pública.

ANEXO I
Promoção por escolaridade Adicional na carreira de Agente de Segurança Penitenciário.

MASP	NOME DO SERVIDOR	CARREIRA	DE		PARA		VIGÊNCIA
			NÍVEL	GRAU	NÍVEL	GRAU	
0599099/9	ALEXANDRE EDUARDO PEREIRA VASCONCELOS	ASP	I	C	II	B	22/12/2020

Documento assinado eletrônicamente com fundamento no art. 6º do Decreto nº 47.222, de 26 de julho de 2017.
A autenticidade deste documento pode ser verificada no endereço http://www.jornalminasgerais.mg.gov.br/autenticidade, sob o número 320220601233815014.

ANEXO II
Progressão na carreira de Agente de Segurança Penitenciário.

MASP	NOME DO SERVIDOR	CARREIRA	DE		PARA		VIGÊNCIA
			NÍVEL	GRAU	NÍVEL	GRAU	
0599099/9	ALEXANDRE EDUARDO PEREIRA VASCONCELOS	ASP	II	B	II	C	22/12/2021

01 1642894 - 1

RESOLUÇÃO SEJUSP N° 403, DE 31 DE MAIO DE 2022.
Dispõe sobre promoção por escolaridade adicional ao servidor da carreira da Secretaria de Estado de Justiça e Segurança Pública.
O SECRETÁRIO DE ESTADO DE JUSTIÇA E SEGURANÇA PÚBLICA, no uso das atribuições que lhe são conferidas pelo inciso III, do §1°, do art. 93, da Constituição Estadual; e pelo art. 40, da Lei n° 23.304 de 30 de maio de 2.019 e;
Considerando o disposto no art. 15 da Lei n.º 15.301, de 10 de agosto de 2004, e no art. 3º, § 3º do Decreto 44.769, de 07/04/2008, bem como visando o cumprimento da determinação judicial contida nos autos do Processo Judicial nº 5012135-89.2019.8.13.0701, em que foi julgado procedente o pedido aviado na inicial, condenando o Estado de Minas Gerais a realizar a promoção da parte autora, para o nível V grau C, a partir de 27 de outubro de 2011.
Resolve:
Art. 1° - Revogar na Resolução N° 1243/12, de 07 de fevereiro de 2012, publicada em 08 de fevereiro 2012; Resolução N° 1471 /2014, de 14 de fevereiro de 2014, publicado em 15 de fevereiro de 2014; Resolução N° 1602/2016, 04 de maio de 2016, publicada em 10 de maio de 2016; Resolução Nº 20/2017 – GAB. SEAP, de 23 de junho de 2017, publicada em 24 de junho de 2017; Resolução SEAP N° 016, 18 de fevereiro de 2019, publicada em 20 de fevereiro de 2019; Resolução SEJUSP N° 71, de 04 de março de 2021, publicada em 09 de março de 2021; Resolução SEJUSP Nº 222, de 01 de abril de 2022, publicada em 02 de abril de 2022, que dispõem sobre promoção e progressão na carreira, concedida aos servidores ocupantes do cargo de provimento efetivo, a parte referente a servidora Alessandra de Rabelo e Mattos - MASP: 1213308/8, tendo em vista a concessão de promoção por escolaridade adicional, em cumprimento ao Processo Judicial Nº 5012135-89.2019.8.13.0701.
Art. 2° - Conceder Promoção por Escolaridade Adicional, na carreira da servidora constante no anexo I desta Resolução, lotada na Secretaria de Estado de Justiça e Segurança Pública, em cumprimento ao processo supracitado.
Art. 3° - Conceder progressões na carreira da servidora, constante no anexo II desta Resolução, lotada na Secretaria de Estado de Justiça e Segurança Pública, visando a atualização da carreira.
Art.4° - Esta Resolução entra em vigor na data de sua publicação.
Belo Horizonte, 31 de maio de 2022.
ROGERIO GRECO
Secretário de Estado de Justiça e Segurança Pública.

ANEXO I
Promoção por escolaridade Adicional na carreira de Analista Executivo de Defesa Social.

MASP	NOME DO SERVIDOR	CARREIRA	DE		PARA		VIGÊNCIA
			NÍVEL	GRAU	NÍVEL	GRAU	
1213308/8	ALESSANDRA DE RABELO E MATTOS	ANEDS	I	A	V	C	27/10/2011

ANEXO II
Progressão por escolaridade Adicional na carreira de Analista Executivo de Defesa Social.

MASP	NOME DO SERVIDOR	CARREIRA	DE		PARA		VIGÊNCIA
			NÍVEL	GRAU	NÍVEL	GRAU	
1213308/8	ALESSANDRA DE RABELO E MATTOS	ANEDS	V	C	V	D	17/11/2013
1213308/8	ALESSANDRA DE RABELO E MATTOS	ANEDS	V	D	V	E	17/11/2015
1213308/8	ALESSANDRA DE RABELO E MATTOS	ANEDS	V	E	V	F	17/11/2017
1213308/8	ALESSANDRA DE RABELO E MATTOS	ANEDS	V	F	V	G	17/11/2019
1213308/8	ALESSANDRA DE RABELO E MATTOS	ANEDS	V	G	V	H	17/11/2021

01 1642895 - 1

RESOLUÇÃO SEJUSP N° 404, DE 31 DE MAIO DE 2022.
Dispõe sobre promoção por escolaridade adicional ao servidor da carreira da Secretaria de Estado de Justiça e Segurança Pública.
O SECRETÁRIO DE ESTADO DE JUSTIÇA E SEGURANÇA PÚBLICA, no uso das atribuições que lhe são conferidas pelo inciso III, do §1°, do art. 93, da Constituição Estadual; e pelo art. 40, da Lei n° 23.304 de 30 de maio de 2.019 e;
Considerando o disposto no art. 11 da Lei n° 14.695, de 30 de julho de 2003, e no arts. 3°, § 3° do Decreto 44.769, de 07/04/2008, bem como visando o cumprimento da determinação judicial contida nos autos do Processo Judicial nº 5030530-58.2021.8.13.0702, em que foi julgado procedente o pedido aviado na inicial, condenando o Estado de Minas Gerais a realizar a promoção por escolaridade adicional da parte autora, para o Nível IV, Grau B a partir de 02 de novembro de 2017.
Resolve:
Art. 1° - Tornar sem efeito Resolução SEJUSP N° 349, de 03 de dezembro de 2021, publicada em 08 de dezembro de 2021, que dispõe sobre Promoção por Escolaridade Adicional, concedida ao servidor Almiro Soares Primo - MASP: 1377690/1, referente ao Processo Judicial nº5030530-58.2021.8.13.0702, em virtude do recebimento de novas orientações para cumprimento.
Art. 2° - Revogar na Resolução SEJUSP N° 41, de 02 de Março de 2020, publicada em 04 de Março de 2020, que dispõe sobre progressão na carreira, concedida aos servidores ocupantes do cargo de provimento efetivo, a parte referente ao servidor Almiro Soares Primo - MASP: 1377690/1, tendo em vista a concessão de promoção por escolaridade adicional, em cumprimento ao Processo Judicial supracitado.
Art. 3° - Conceder Promoção por Escolaridade Adicional, na carreira do servidor constante no anexo I desta Resolução, lotado na Secretaria de Estado de Justiça e Segurança Pública, em cumprimento ao supracitado processo.
Art. 4° - Conceder Progressõesna carreira do servidor, constante no anexo II desta Resolução, lotado na Secretaria de Estado de Justiça e Segurança Pública, visando a atualização da carreira.
Art. 5° - Esta Resolução entra em vigor na data de sua publicação.
Belo Horizonte, 31 de maio de 2022.
ROGERIO GRECO
Secretário de Estado de Justiça e Segurança Pública.

ANEXO I
Promoção por escolaridade Adicional na carreira de Agente de Segurança Penitenciário.

MASP	NOME DO SERVIDOR	CARREIRA	DE		PARA		VIGÊNCIA
			NÍVEL	GRAU	NÍVEL	GRAU	
1377690/1	ALMIRO SOARES PRIMO	ASP	I	B	IV	B	02/11/2017

ANEXO II
Progressão na carreira de Agente de Segurança Penitenciário.

MASP	NOME DO SERVIDOR	CARREIRA	DE		PARA		VIGÊNCIA
			NÍVEL	GRAU	NÍVEL	GRAU	
1377690/1	ALMIRO SOARES PRIMO	ASP	IV	B	IV	C	02/11/2019
1377690/1	ALMIRO SOARES PRIMO	ASP	IV	C	IV	D	02/11/2021

01 1642896 - 1

RESOLUÇÃO SEJUSP N° 405, DE 31 DE MAIO DE 2022.
Dispõe sobre promoção por escolaridade adicional ao servidor da carreira da Secretaria de Estado de Justiça e Segurança Pública.
O SECRETÁRIO DE ESTADO DE JUSTIÇA E SEGURANÇA PÚBLICA, no uso das atribuições que lhe são conferidas pelo inciso III, do §1°, do art. 93, da Constituição Estadual; e pelo art. 40, da Lei n° 23.304 de 30 de maio de 2.019 e;
Considerando o disposto no art. 11 da Lei n° 14.695, de 30 de julho de 2003, e no arts. 3°, § 3° do Decreto 44.769, de 07/04/2008, bem como visando o cumprimento da determinação judicial contida nos autos do Processo Judicial nº 6040180.22.5015.8.13.0024, em que foi julgado procedente o pedido aviado na inicial, condenando o Estado de Minas Gerais a realizar a promoção por escolaridade adicional da parte autora, retroativa à data do requerimento - 03 de março de 2016.
Resolve:
Art. 1° - Revogar na Resolução SEDS N° 1615, de 29 de julho de 2016, publicada em 02 de agosto de 2016; Resolução Nº 20/2017 – GAB. SEAP, de 23 de junho de 2017, publicada em 24 de junho de 2017; Resolução SEAP N° 41, de 04 de maio de 2018, publicada em 09 de maio de 2018; Resolução SEJUSP N° 91, de 15 de abril de 2020, publicada em 18 de abril de 2020; Resolução SEJUSP Nº 222, de 01 de abril de 2022, publicada em 02 de abril de 2022, que dispõem sobre promoção e progressão na carreira, concedida aos servidores ocupantes do cargo de provimento efetivo, a parte referente ao servidor Sidney Aparecido Goncalves de Melo - MASP: 1219359/5, tendo em vista a concessão de promoção por escolaridade adicional, em cumprimento ao Processo Judicial Nº 6040180.22.5015.8.13.0024.
Art. 2° - Conceder Promoções por Escolaridade Adicional, na carreira do servidor constante no anexo I desta Resolução, lotado na Secretaria de Estado de Justiça e Segurança Pública, conforme Nota Técnica SCPRH/DCCR Nº 176/2017, em cumprimento ao Processo supracitado.
Art. 3° - Conceder Progressões na carreira do servidor, constante no anexo II desta Resolução, lotado na Secretaria de Estado de Justiça e Segurança Pública, visando a atualização da carreira.
Art. 4° - Esta Resolução entra em vigor na data de sua publicação.
Belo Horizonte, 31 de maio de 2022.
ROGERIO GRECO
Secretário de Estado de Justiça e Segurança Pública.

ANEXO I
Promoção por escolaridade Adicional na carreira de Agente de Segurança Penitenciário.

MASP	NOME DO SERVIDOR	CARREIRA	DE		PARA		VIGÊNCIA
			NÍVEL	GRAU	NÍVEL	GRAU	
1219359/5	SIDNEY APARECIDO GONCALVES DE MELO	ASP	I	C	II	B	03/03/2016
1219359/5	SIDNEY APARECIDO GONCALVES DE MELO	ASP	II	C	III	B	03/03/2018
1219359/5	SIDNEY APARECIDO GONCALVES DE MELO	ASP	III	C	IV	A	03/03/2021

ANEXO II
Progressão na carreira de Agente de Segurança Penitenciário.

MASP	NOME DO SERVIDOR	CARREIRA	DE		PARA		VIGÊNCIA
			NÍVEL	GRAU	NÍVEL	GRAU	
1219359/5	SIDNEY APARECIDO GONCALVES DE MELO	ASP	II	B	II	C	03/03/2017
1219359/5	SIDNEY APARECIDO GONCALVES DE MELO	ASP	III	B	III	C	03/03/2019

01 1642897 - 1

RESOLUÇÃO SEJUSP N° 406, DE 31 DE MAIO DE 2022.
Dispõe sobre promoção por escolaridade adicional ao servidor da carreira da Secretaria de Estado de Justiça e Segurança Pública.
O SECRETÁRIO DE ESTADO DE JUSTIÇA E SEGURANÇA PÚBLICA, no uso das atribuições que lhe são conferidas pelo inciso III, do §1°, do art. 93, da Constituição Estadual; e pelo art. 40, da Lei n° 23.304 de 30 de maio de 2.019 e;
Considerando o disposto no art. 11 da Lei n° 14.695, de 30 de julho de 2003, e no arts. 3°, § 3° do Decreto 44.769, de 07/04/2008, bem como visando o cumprimento da determinação judicial contida nos autos do Processo Judicial nº 5018300-81.2021.8.13.0702, em que foi julgado procedente o pedido aviado na inicial, condenando o Estado de Minas Gerais a realizar a promoção por escolaridade adicional da parte autora, para o Nível IV, Grau B, retroativa à data de 28 de setembro de 2012.
Resolve:
Art. 1° - Tornar sem efeito Resolução SEJUSP N° 280, de 26 de outubro de 2021, publicada em 28 de outubro de 2021; ATO N° 701 /2021, publicado em 13 de novembro de 2021, que dispõem sobre Promoção por Escolaridade Adicional, concedida ao servidor Marcelo Vieira Morais - MASP: 1079959/1, referente ao Processo Judicial nº 5018300-81.2021.8.13.0702, em virtude da necessária retificação do cumprimento.
Art. 2° - Revogar na Resolução N° 1496/2014, de 08 de Setembro de 2014, publicada em 09 de Setembro de 2014, Resolução N° 1602/2016, de 04 de Maio de 2016, publicada em 10 de Maio de 2016, Resolução Nº 16/2017 – GAB. SEAP, de 13 de Junho de 2017, publicada em 15 de Junho de 2017, Resolução SEJUSP Nº 177, de 19 de Julho de 2021, publicada em 24 de Julho de 2021, Resolução SEJUSP N°198, de 17 de Agosto de 2021, publicada em 21 de Agosto de 2021, que dispõem sobre promoção e progressão na carreira, concedida aos servidores ocupantes de cargo de provimento efetivo, a parte referente ao servidor Marcelo Vieira Morais - MASP: 1079959.1, tendo em vista a concessão de promoção por escolaridade adicional, em cumprimento ao Processo supracitado.
Art. 3° - Conceder Promoção por Escolaridade Adicional, na carreira do servidor constante no anexo I desta Resolução, lotado na Secretaria de Estado de Justiça e Segurança Pública, em cumprimento ao Processo supracitado.
Art. 4° - Conceder Progressões na carreira do servidor, constante no anexo II desta Resolução, lotado na Secretaria de Estado de Justiça e Segurança Pública, visando a atualização do posicionamento.
Art. 5° - Conceder Promoção na carreira do servidor constante no anexo III desta Resolução, visando atualização do posicionamento.
Art. 6° - Esta Resolução entra em vigor na data de sua publicação.
Belo Horizonte, 31 de maio de 2022.
ROGERIO GRECO
Secretário de Estado de Justiça e Segurança Pública.

ANEXO I
Promoção por escolaridade Adicional na carreira de Agente de Segurança Penitenciário.

MASP	NOME DO SERVIDOR	CARREIRA	DE		PARA		VIGÊNCIA
			NÍVEL	GRAU	NÍVEL	GRAU	
1079959/1	MARCELO VIEIRA MORAIS	ASP	I	C	IV	B	28/09/2012

ANEXO II
Progressão na carreira de Agente de Segurança Penitenciário.

MASP	NOME DO SERVIDOR	CARREIRA	DE		PARA		VIGÊNCIA
			NÍVEL	GRAU	NÍVEL	GRAU	
1079959/1	MARCELO VIEIRA MORAIS	ASP	IV	B	IV	C	28/09/2014
1079959/1	MARCELO VIEIRA MORAIS	ASP	IV	C	IV	D	28/09/2016
1079959/1	MARCELO VIEIRA MORAIS	ASP	V	A	V	B	01/01/2020
1079959/1	MARCELO VIEIRA MORAIS	ASP	V	B	V	C	01/01/2022

ANEXO III
Promoção na carreira de Agente de Segurança Penitenciário.

MASP	NOME DO SERVIDOR	CARREIRA	DE		PARA		VIGÊNCIA
			NÍVEL	GRAU	NÍVEL	GRAU	
1079959/1	MARCELO VIEIRA MORAIS	ASP	IV	D	V	A	28/09/2017

01 1642898 - 1

RESOLUÇÃO SEJUSP Nº 407, DE 31 DE MAIO DE 2022.
Dispõe sobre a criação do Núcleo Socioeducativo na Assessoria de Gestão de Parceria Público Privado e Outras Parcerias - AGPPP.
O SECRETÁRIO DE ESTADO DE JUSTIÇA E SEGURANÇA PÚBLICA, no uso das atribuições previstas no § 1º, inciso III, do Art. 93 da Constituição do Estado; a Lei Estadual 23.304, de 30 de Maio de 2019; o Decreto Estadual nº 47.795, de 19 de Dezembro de 2019, e tendo em vista o disposto na Resolução SEPLAG nº 10, de 1º de Março de 2004 e no Art. 26 da Resolução SEPLAG nº 73, de 03 de Outubro de 2018.
RESOLVE:
Art. 1º - Fica criado o Núcleo Socioeducativo na Assessoria de Gestão de Parceria Público Privado e Outras Parcerias - AGPPP, com o objetivo de promover a adequação à RESOLUÇÃO SEJUSP Nº 311, DE 28 DE ABRIL DE 2022 e ao art. 26º da Resolução SEPLAG Nº 73/2018.
Parágrafo Único: o Secretário de Estado de Justiça e Segurança Pública poderá avocar, a qualquer momento, a competência para a prática dos atos previstos nos incisos deste artigo.
Art. 2º - O ato de delegação se dará por prazo indeterminado, podendo ser revogado a qualquer tempo pela autoridade delegante.
Art. 3º - Esta resolução entra em vigor na data de sua publicação.
Belo Horizonte, 31 de maio de 2022.
Rogério Greco
Secretário de Estado de Justiça e Segurança Pública

01 1643299 - 1

PORTARIA SULOT 08/2022
A Ordenadora de Despesas, Ana Luísa Silva Falcão, no cumprimento dos deveres e atribuições estabelecidos pela Lei Federal n°. 8.666/1993, Lei n°. 10.520/2002, Lei Estadual n° 14.184/2002, Lei Estadual n°. 13.994/2001, Decreto Estadual nº. 45.902/2012 e Resolução GAB/SEAP nº 49/2012,por meio desta Portaria, determina a instauração de Processo Administrativo Punitivo, para apurar o suposto cometimento dasirregularidades descritas a seguir,pela empresa EZN ALIMENTAÇÕES EIRELI, CNPJ: 34.816.803/0001-30 com sede à Rua dos Lirios, n. 26, Bairro Jardim, Diamantina/MG, CEP: 39.100-00, ocorridas durante o Pregão Eletrônico 1451044 231/2021:
Atraso na condução e conclusão do pregão 231/2021, bem como divergências no Atestado de Capacidade Técnica.
Os supostos ilícitos administrativos enquadram-se noincisoVdo art. 3° e no art. 5°da Resolução N. 49 GAB. SEAP, sendo puníveis com as sanções administrativas previstas nosartigos 87 e 88, da Lei Federal n°. 8.666/1993 e no artigo 7° da Lei Federal n°. 10.520/2002.
Para tanto, CONVOCA-SE,desde já, a Comissão Processante Permanente da SEJUSP- CPP para instrução, processamento e conclusão de todo o procedimento, conforme Resolução SEAP n° 001, de 13 de fevereiro de 2017.Belo Horizonte,MG 31 de Maio de 2022.
Ana Luísa Silva Falcão
Subsecretária de Gestão Administrativa, Logística e Tecnologia
(*) Documento assinado eletronicamente em 31/05/2022.

01 1642892 - 1

PORTARIA SULOT 09/2022
A Ordenadora de Despesas, Ana Luísa Silva Falcão, no cumprimento dos deveres e atribuições estabelecidos pela Lei Federal n°. 8.666/1993, Lei n°. 10.520/2002, Lei Estadual n° 14.184/2002, Lei Estadual n°. 13.994/2001,Decreto Estadual nº. 45.902/2012 e Resolução GAB/SEAP nº 49/2012,por meio desta Portaria, determina a instauração de Processo Administrativo Punitivo, para apurar o suposto cometimento dasirregularidades descritas a seguir,pela empresa ESTRELA ALIMENTACAO EIRELI, CNPJ 21.703.289/0001-85 com sede à Rua Tapuias, n. 58, Bairro Dom Rafael, Bom Despacho/MG, CEP: 35.600-000, ocorridas durante o Pregão Eletrônico 1451044 07/2022:
Atraso na condução e conclusão do pregão 07/2022, bem como divergências nas declarações e informaçõesapresentadas.
Os supostos ilícitos administrativos enquadram-se noincisoVdo art. 3° e no art. 5°da Resolução N. 49 GAB. SEAP, sendo puníveis com as sanções administrativas previstas nosartigos 87 e 88, da Lei Federal n°. 8.666/1993 e no artigo 7° da Lei Federal n°. 10.520/2002.
Para tanto, CONVOCA-SE,desde já, a Comissão Processante Permanente da SEJUSP- CPP para instrução, processamento e conclusão de todo o procedimento, conforme Resolução SEAP n° 001, de 13 de fevereiro de 2017, Belo Horizonte.MG, 31 de Maio de 2022.
Ana Luísa Silva Falcão
Subsecretária de Gestão Administrativa, Logística e Tecnologia
(*) Documento assinado eletronicamente em 31/05/2022.

01 1642893 - 1

EDITAL DE CHAMAMENTO
A Presidente da Comissão do Processo Administrativo Disciplinar nº 160/20, Sheila Santos Osman, conforme PORTARIA/NUCAD/CSet - SEJUSP/PAD Nº 160/2020, publicada no Minas Gerais de 08 de abril de 2020, tendo em vista o disposto no artigo 225 da Lei Estadual nº 869 de 05 de julho de 1952, INTIMA, durante 08 (oito) publicações consecutivas, o processado abaixo relacionado pelo presente mandado, para querendo comparecer às audiências das testemunhas e processados a serem realizadas no dias 07/06/2022 á 08/06/2022 de 09h:00m ás 16h:00m e para o seu INTERROGATÓRIO que ocorrerá no dia 08/06/2022 ás 16h:00m, que ocorrerão através de videoconferência, sendo os procedimentos realizados e link para participação das audiências encaminhados após prévio contato do processado com a comissão processante por meio do E-mail: comissao04nucad@gmail.com. Destaca-se que a comissão no ato das audiências estará instalada na sede do Núcleo de Correição Administrativa (NUCAD), localizado na Rodovia João Paulo II, nº 4001 – Prédio Minas – 3º andar, bairro Serra Verde, Belo Horizonte/MG, Cidade Administrativa de Minas Gerais, JOSÉ CARLOS SEVERINO JUNIOR - MASP 1.388.777-3 audiência 08/06/2022 às 16h:00 Processado no PAD 160/2020.
Belo Horizonte, 24 de maio de 2022
Sheila Santos Osman
MASP 1.196.188-5
Presidente de Comissão

24 1639326 - 1

Secretaria de Estado do Meio Ambiente e do Desenvolvimento Sustentável

Secretária: Marília Carvalho de Melo

Expediente

RESOLUÇÃO CONJUNTA SEMAD/FEAM/IEF/
IGAM Nº3.145DE 31DE MAIO DE 2022.
Altera a Resolução Conjunta SEMAD/FEAM/IEF/IGAM nº3.136de 19 de abril de 2022 que Constitui a Comissão Avaliadora do Processo Seletivo Simplificado para contratação de 44 contratados temporários para o SISEMA, em cumprimento ao Acordo Judicial para reparação integral relativa ao rompimento das barragens B-I, B-IV e B-IVA / Córrego do Feijão- Processo de Mediação SEI nº 0122201-59.2020.8.13.0000 TJMG/CE-JUSC celebrado no dia 04/02/2021
A SECRETÁRIA DE ESTADO DE MEIO AMBIENTE E DESENVOLVIMENTO SUSTENTÁVEL, o PRESIDENTE DA FUNDAÇÃO ESTADUAL DO MEIO AMBIENTE, a DIRETORA-GERAL DO INSTITUTO ESTADUAL DE FLORESTAS e o DIRETORGERAL DO INSTITUTO MINEIRO DE GESTÃO DAS ÁGUAS, no uso de suas atribuições legais;
RESOLVEM:
Art. 1º – Os incisos I e III do art. 2º da Resolução Conjunta SEMAD/FEAM/IEF/IGAM nº3.136de 19 de abril de 2022, passam a vigorar com a seguinte redação:
"Art. 2º - (...)
I – Comissões da Secretaria de Estado de Meio Ambiente e Desenvolvimento Sustentável – SEMAD:
1. comissão 01
d - Jardel Cossenzo Lopes de Santana - Masp:752744-3
2. Comissão 02
d -Giselle Cruz Dada Muniz - Masp:4733278-0
III – Comissões do Instituto Estadual de Florestas – IEF:
2. Comissão 02
d - Danielle Brini Motta Ferreira - Masp:1363732-7
Art. 2º – Esta resolução entra em vigor na data de sua publicação.
Marilia Carvalho de Melo
Secretária de Estado de Meio Ambiente e
Desenvolvimento Sustentável

Renato Teixeira Brandão
Presidente da Fundação Estadual do Meio Ambiente

Maria Amélia de Coni e Moura Mattos Lins
Diretora-Geral do Instituto Estadual de Florestas

Marcelo da Fonseca
Diretor-Geral do Instituto Mineiro de Gestão das Águas

01 1643286 - 1

Documento assinado eletrônicamente com fundamento no art. 6º do Decreto nº 47.222, de 26 de julho de 2017.
A autenticidade deste documento pode ser verificada no endereço http://www.jornalminasgerais.mg.gov.br/autenticidade, sob o número 320220601233815015.

Conselho Estadual de Política Ambiental - COPAM

O Superintendente Regional da SUPRAM Zona da Mata, torna público que os requerentes abaixo identificados solicitaram:
- Licença Ambiental Simplificada na modalidade Las Ras: 1) Município de Guidoval, Estação de tratamento de esgoto sanitário; Interceptores, emissários, elevatórias e reversão de esgoto, Guidoval/MG, PA nº 2166/2022, Classe 2; 2) Memorial São Cristóvão Ltda, Crematório, Cataguases/MG, PA nº 2169, Classe 2.

(a) Dorgival da Silva. Superintendente Regional de Meio Ambiente da SUPRAM Zona da Mata.

01 1643336 - 1

A Superintendente Regional de Meio Ambiente da Supram Norte de Minas torna público que o requerente abaixo identificado solicitou:
- Licenciamento Ambiental Simplificado na modalidade LAS RAS: 1) Agro Pecuária Milenium Ltda., Culturas anuais, semiperenes e perenes, silvicultura e cultivos agrossilvipastoris, exceto horticultura, criação de bovinos, bubalinos, equinos, muares, ovinos e caprinos, em regime extensivo e produção de carvão vegetal oriunda de floresta plantada, Engenheiro Navarro/MG, PA/nº 2178/2022, Classe 2.

(a) Mônica Veloso de Oliveira. Superintendente Regional de Meio Ambiente da Supram Norte de Minas.

01 1643315 - 1

A Superintendente Regional de Meio Ambiente da Supram Norte de Minas torna público o indeferimento do processo de Licenciamento Ambiental abaixo identificado:
- Licenciamento Ambiental Simplificado na modalidade LAS/RAS: 1) Departamento de Edificações e Estradas de Rodagem do Estado de Minas Gerais - DEER-MG / Jazida de Cascalho no Km 60+000 m da Rod. LMG-654 para aplicação em serviços de encascalhamento da Rod. LMG-654 – Trecho: Coração de Jesus – Entr.º BR-365, na zona rural do município de Coração de Jesus/MG, sob jurisdição da 6ª URG/ Montes Claros, Extração de cascalho, rocha para produção de britas, areia fora da calha dos cursos d'água e demais coleções hídricas, para aplicação exclusivamente em obras viárias, inclusive as executadas por entidades da Administração Pública Direta e Indireta Municipal, Estadual e Federal, Coração de Jesus /MG, PA/nº 671/2022, Classe 2. Motivo: informações complementares apresentadas insuficientes e insatisfatórias, conforme justificativas apresentadas no Parecer Técnico SEMAD/SUPRAM NORTE-DRRA nº. 97/2022.

(a) Mônica Veloso de Oliveira. Superintendente Regional de Meio Ambiente da Supram Norte de Minas.

01 1643345 - 1

A Superintendente Regional de Meio Ambiente da Supram Jequitinhonha torna público que foi CONCEDIDA a Licença Ambiental abaixo identificada:
- Licença Ambiental Simplificada – LAS/RAS: 1) Companhia de Saneamento de Minas Gerais - ETE Divisópolis, Estação de tratamento de esgoto sanitário, Divisópolis/MG, PA nº 320/2022, Classe 2. CONCEDIDA COM CONDICIONANTES. Válida até: 31/05/2032.

(a) Cândida Cristina Barroso de Vilhena. Superintendente Regional de Meio Ambiente da Supram Jequitinhonha.

A Superintendente Regional de Meio Ambiente da Supram Jequitinhonha torna público que foram requeridas as Licenças Ambientais Simplificadas na modalidade LAS/Cadastro abaixo identificadas, com decisões pelo deferimento e prazo de validade de 10 (dez) anos:
1) Jardel Alves Vieira, Postos revendedores, postos ou pontos de abastecimento, instalações de sistemas retalhistas, postos flutuantes de combustíveis e postos revendedores de combustíveis de aviação, Comercinho/MG, PA nº 1923/2022; 2) Posto Barranco Comercio de Combustíveis e Lubrificantes Ltda., Postos revendedores, postos ou pontos de abastecimento, instalações de sistemas retalhistas, postos flutuantes de combustíveis e postos revendedores de combustíveis de aviação, Jacinto/MG, PA nº 1835/2022; 3) Posto de Combustíveis Sevia Ltda., Postos revendedores, postos ou pontos de abastecimento, instalações de sistemas retalhistas, postos flutuantes de combustíveis e postos revendedores de combustíveis de aviação, Araçuaí/MG, PA nº 2074/2022; 4) Distribuidora Auto Vale Ltda., Postos revendedores, postos ou pontos de abastecimento, instalações de sistemas retalhistas, postos flutuantes de combustíveis e postos revendedores de combustíveis de aviação, Almenara/MG, PA nº 2133/2022; 5) Inael de Almeida Murta Junior, Criação de bovinos, bubalinos, equinos, muares, ovinos e caprinos, em regime extensivo, Coronel Murta/MG, PA nº 2154/2022; 6) Posto Vicente Francisco Ltda., Transporte rodoviário de produtos e resíduos perigosos, Turmalina/MG, PA nº 2168/2022.

(a) Cândida Cristina Barroso de Vilhena. Superintendente Regional de Meio Ambiente da Supram Jequitinhonha.

01 1643253 - 1

A Superintendente Regional de Meio Ambiente da Supram Norte de Minas torna público que o requerente abaixo identificado solicitou Licença Ambiental. Informa que foi apresentado EIA/RIMA, e que os estudos ambientais encontram-se à disposição dos interessados no site http://sistemas.meioambiente.mg.gov.br/licenciamento/site/consulta-audiencia. Comunica que os interessados na realização de Audiência Pública deverão formalizar o requerimento, conforme Deliberação Normativa Copam nº 225/2018, no site http://sistemas.meioambiente.mg.gov.br/licenciamento/site/consulta-audiencia, dentro do prazo de 45 (quarenta e cinco) dias a contar da data desta publicação.

(a) Mônica Veloso de Oliveira. Superintendente da Superintendência Regional de Meio Ambiente Norte de Minas. Designada pelo Ato de Delegação SEMAD/SECEX Nº 03, de 20 de dezembro de 2021.

- (LAC 2) - Licença de Operação Corretiva: 1) Sebastião Gomes Sobrinho / Canto, Sucesso, Sucesso e Pau Ferro Barra de Sucesso, Bebedouro, Barra da Forquilha, Baixinha, Roçado, Cercado e Outros - Sebastião Gomes Sobrinho, Criação de bovinos, bubalinos, equinos, muares, ovinos e caprinos, em regime extensivo, culturas anuais, semiperenes e perenes, silvicultura e cultivos agrossilvipastoris, exceto horticultura, produção de carvão vegetal oriunda de floresta plantada e tratamento químico para preservação de madeira, São João do Paraíso e Ninheira/MG, PA/nº 2174/2022. Classe 4.

01 1643287 - 1

A Superintendente Regional de Meio Ambiente da Supram Sul de Minas torna público que foi CONCEDIDA a Licença Ambiental abaixo identificada:
- LAC 1 - Licença Prévia, Licença de Instalação e Licença de Operação concomitantemente: 1) MM Mineração Ltda., Extração de areia e cascalho para utilização imediata na construção civil, Piranguinho/MG, Processo nº 5544/2021, Classe 3. CONCEDIDA COM CONDICIONANTES. VALIDADE DE 10 (DEZ) ANOS. Concedida intervenção ambiental vinculada - Processo SEI/Nº 1370.01.0053482/2021-04.

(a) Ludmila Ladeira Alves de Brito. Superintendente Regional de Meio Ambiente da Supram Sul de Minas.

A Superintendente Regional de Meio Ambiente da SUPRAM Sul de Minas torna público que foram finalizadas as análises das Licenças Ambientais Simplificadas na modalidade LAS/RAS abaixo identificadas, com decisões pelo deferimento, cujo prazo de validade é de 10 (dez) anos:
1) Laticínios Lara Eireli, Fabricação de produtos de laticínios, exceto envase de leite fluido, Passos/MG, PA SLA nº 2008/2022, Classe 3. 2) Areal Resende e Magalhães Ltda., Extração de areia e cascalho para utilização imediata na construção civil, Bom Sucesso/MG, PA SLA nº 1829/2022, Classe 3. 3) Mineração Faisqueira Ltda., Extração de areia e cascalho para utilização imediata na construção civil, Pouso Alegre/MG, PA SLA nº 1556/2022, Classe 2.

(a) Ludmila Ladeira Alves de Brito. Superintendente Regional de Meio Ambiente da SUPRAM Sul de Minas.

A Superintendente Regional de Meio Ambiente da Supram Sul de Minas torna público o indeferimento dos processos de Licenciamento Ambiental abaixo identificados:
- LAS/RAS - Licença Ambiental Simplificada: 1) Município de Perdões, Distrito industrial e zona estritamente industrial, comercial ou logística, Perdões/MG, Processo nº 2007/2022, Classe 2, Motivo: Insuficiência técnica. 2) Pereira e Pereira Investimentos Ltda., Lavra a céu aberto - Rochas ornamentais e de revestimento, São Thomé das Letras/MG, Processo nº 1943/2022, Classe 2, Motivo: Insuficiência técnica.

(a) Ludmila Ladeira Alves de Brito. Superintendente Regional de Meio Ambiente da SUPRAM Sul de Minas.

01 1643295 - 1

O Superintendente Regional da SUPRAM Zona da Mata, torna público o indeferimento do processo de Licenciamento Ambiental abaixo identificado:
- LAS RAS: 1) Moreal Industria e Comércio de Laticínios Ltda - Fabricação de produtos de laticínios, exceto envase de leite fluido, Matias Barbosa/MG, PA nº 1974/2022, Classe 2. Motivo: Impossibilidade técnica.

(a) Dorgival da Silva. Superintendente Regional de Meio Ambiente da SUPRAM Zona da Mata.

01 1643316 - 1

A Superintendente Regional de Meio Ambiente da Supram Norte de Minas torna público que foi CONCEDIDA a Licença Ambiental abaixo identificada:
LAS/RAS - Licença Ambiental Simplificada: 1) Fabrício Ronan de Barros / Fazenda Santa Mônica, Horticultura (floricultura, olericultura, fruticultura anual, viveiricultura e cultura de ervas medicinais e aromáticas), criação de bovinos, bubalinos, equinos, muares, ovinos e caprinos, em regime extensivo, culturas anuais, semiperenes e perenes, silvicultura e cultivos agrossilvipastoris, exceto horticultura, Montalvânia/MG, PA/nº 1809/2022, Classe 2. CONCEDIDA COM CONDICIONANTES. Válida até: 01/06/2032.

(a) Mônica Veloso de Oliveira. Superintendente Regional de Meio Ambiente da Supram Norte de Minas.

01 1643302 - 1

A Superintendente Regional de Meio Ambiente da SUPRAM Triângulo Mineiro torna público que foi finalizada a análise da Licença Ambiental Simplificada na modalidade LAS/RAS abaixo identificada, com decisão pelo DEFERIMENTO, cujo prazo de validade é de 10 (dez) anos: 1) Luiz Alberto Ferreira/ Fazenda Lageado - Mat. 152.662, 152.663 e 152.664, - Suinocultura; Criação de bovinos, bubalinos, equinos, muares, ovinos e caprinos, em regime de confinamento e Criação de bovinos, bubalinos, equinos, muares, ovinos e caprinos, em regime extensivo, - Uberlândia/MG, PA n°1408/2022, Classe 3.CONCEDIDA COM CONDICIONANTES.

(a) Kamila Borges Alves. Superintendente Regional de Meio Ambiente da SUPRAM Triângulo Mineiro.

01 1642864 - 1

DELIBERAÇÃO COPAM Nº 1.714, DE 1º DE JUNHO DE 2022.
Altera a Deliberação Copam nº 1.546, de 28 de fevereiro de 2020, que estabelece a composição e designação dos membros do Plenário do Conselho Estadual de Política Ambiental.
A SECRETÁRIA EXECUTIVA DO CONSELHO ESTADUAL DE POLÍTICA AMBIENTAL, no uso das atribuições que lhe conferem o §2º do art. 43 da Lei nº 23.304, de 30 de maio de 2019 e o art. 1º da Deliberação Copam/CERH-MG nº 23, de 30 de dezembro de 2021;
DELIBERA:
Art. 1º – O item 2 da alínea "c" do inciso I do artigo 1º, da Deliberação Copam nº 1.546, de 28 de fevereiro de 2020, passaa vigorar com a seguinte redação:
"Art. 1º – (...)
I – (...)
c) (...)
2 – 1º Suplente: A indicar".
Art. 2º – Esta deliberação entra em vigor na data de sua publicação.
Belo Horizonte, 1º de junho de 2022.
VALÉRIA CRISTINA REZENDE

01 1643373 - 1

A Superintendente Regional de Meio Ambiente da SUPRAM Norte de Minas torna público o arquivamento do processo de Licenciamento Ambiental abaixo identificado:
- Licença Ambiental Simplificada na modalidade LAS/RAS: 1) Município de Buritizeiro, Extração de cascalho, rocha para produção de britas, areia fora da calha dos cursos d'água e demaiscoleções hídricas, para aplicação exclusivamente em obras viárias, inclusive as executadas por entidades da Administração Pública Direta e Indireta Municipal, Estadual e Federal, Buritizeiro/MG, PA/nº 5731/2021 ANM 830.160/2021, Classe 3. Motivo: informações complementares apresentadas insuficientes e insatisfatórias.

(a) Mônica Veloso de Oliveira. Superintendente Regional de Meio Ambiente da Supram Norte de Minas.

01 1643364 - 1

A Superintendente Regional de Meio Ambiente da SUPRAM Triângulo Mineiro, torna público que foram requeridas as Licenças Ambientais Simplificadas na modalidade LAS/Cadastro abaixo identificadas, com decisões pelo deferimento, com validade: 10 (dez) anos: 1) Agroindustrial Santa Juliana Ltda/ Fazenda Veados, lugar denominado sobradinho - Mat. 17.038 - Extração de cascalho, rocha para produção de britas, areia fora da calha dos cursos d'água e demais coleções hídricas, para aplicação exclusivamente em obras viárias, inclusive as executadas por entidades da Administração Pública Direta e Indireta Municipal, Estadual e Federal, Culturas anuais, semiperenes e perenes, silvicultura e cultivos agrossilvipastoris, exceto horticultura - Santa Juliana/MG - PA n° 2150/2022, Classe 2. 2) Hydranat Industria e Comercio de Cosmeticos Ltda. - Fabricação de produtos de perfumaria e cosméticos - Uberlândia/MG - PA n°2162/2022, Classe 2.

(a) Kamila Borges Alves. Superintendente Regional de Meio Ambiente da SUPRAM Triângulo Mineiro.

01 1642863 - 1

O Superintendente Regional de Meio Ambiente da Supram Central Metropolitana, torna público que o requerente abaixo identificado solicitou:
*Licença de Operação Corretiva (LAC1): 1) Ipiranga Produtos de Petróleo S.A., postos revendedores, postos ou pontos de abastecimento, instalações de sistemas retalhistas, postos flutuantes de combustíveis e postos revendedores de combustíveis de aviação, São Brás do Suaçuí/MG, Processo nº 2167/2022, classe 4.

(a) Charles Soares de Sousa - Superintendente Regional de Meio Ambiente da Supram Central Metropolitana.

RETIFICAÇÃO
(Publicado no Diário Oficial de "MG" no dia 31/05/2022 - pág. 16)
O Superintendente Regional de Meio Ambiente da Supram Central Metropolitana torna público que foram concedidas as licenças ambientais abaixo identificadas:
Onde se lê:
"*Licença Ambiental Simplificada (LASRAS): 1) João Alves da Silva, lavra a céu aberto - rochas ornamentais e de revestimento e pilha de rejeito/estéril de rochas ornamentais e de revestimento, pegmatitos, gemas e minerais não metálicos, ANM/N° 832.440/2015, Paraopeba/MG, Processo n° 5180/2021, Classe 2. CONCEDIDA COM CONDICIONANTES. Válida até: 30/05/2032. 2) Alexandre Gontijo Gonzaga, avicultura, Jequitibá/MG, Processo n° 6455/2021, Classe 2. CONCEDIDA COM CONDICIONANTES. Válida até: 30/05/2032. 3) KLMB Minerais - Ketel Ling Minerais do Brasil Ltda., unidade de tratamento de minerais - UTM, com tratamento a seco, Itabirito/MG, Processo n° 5584/2021, Classe 2. CONCEDIDA COM CONDICIONANTES. Válida até: 30/05/2032. 4) Prefeitura Municipal de Nova Lima/Secretaria Municipal de Meio Ambiente. Barragens ou bacias de amortecimento de cheias, Nova Lima/MG, PA/N° 10506/2018/001/2019, Classe 3. CONCEDIDA COM CONDIONANTES. Válida até: 30/05/2032. *Renovação de Licença de Operação: 1) Mineração de Manganês Nogueira Duarte Ltda., lavra a céu aberto – minério de ferro; lavra a céu aberto – minerais metálicos, exceto minério de ferro e unidade de tratamento de minerais – UTM, com tratamento a seco, ANM/N° 831.492/1984, Belo Vale/MG, PA/N° 00328/1995/008/2019, Classe 3. CONCEDIDA COM CONDICIONANTES. Válida até: 30/05/2028."
Leia-se:
"*Licença Ambiental Simplificada (LASRAS): 1) João Alves da Silva, lavra a céu aberto - rochas ornamentais e de revestimento e pilha de rejeito/estéril de rochas ornamentais e de revestimento, pegmatitos, gemas e minerais não metálicos, ANM/N° 832.440/2015, Paraopeba/MG, Processo n° 5180/2021, Classe 2. CONCEDIDA COM CONDICIONANTES. Válida até: 31/05/2032. 2) Alexandre Gontijo Gonzaga, avicultura, Jequitibá/MG, Processo n° 6455/2021, Classe 2. CONCEDIDA COM CONDICIONANTES. Válida até: 31/05/2032. 3) KLMB Minerais - Ketel Ling Minerais do Brasil Ltda., unidade de tratamento de minerais - UTM, com tratamento a seco, Itabirito/MG, Processo n° 5584/2021, Classe 2. CONCEDIDA COM CONDICIONANTES. Válida até: 31/05/2032. 4) Prefeitura Municipal de Nova Lima/Secretaria Municipal de Meio Ambiente. Barragens ou bacias de amortecimento de cheias, Nova Lima/MG, PA/N° 10506/2018/001/2019, Classe 3. CONCEDIDA COM CONDIONANTES. Válida até: 31/05/2032. *Renovação de Licença de Operação: 1) Mineração de Manganês Nogueira Duarte Ltda., lavra a céu aberto – minério de ferro; lavra a céu aberto – minerais metálicos, exceto minério de ferro e unidade de tratamento de minerais – UTM, com tratamento a seco, ANM/N° 831.492/1984, Belo Vale/MG, PA/N° 00328/1995/008/2019, Classe 3. CONCEDIDA COM CONDICIONANTES. Válida até: 31/05/2028."
*as demais informações permanecem inalteradas.

01 1643259 - 1

Instituto Mineiro de Gestão das Águas - IGAM

Diretor-Geral: Marcelo da Fonseca

Os Coordenadores das Unidades Regionais de Gestão das Águas Urga's, do Sul de Minas, Central Metropolitana, Zona da Mata e Leste Mineiro, no uso da competência delegada pelo Diretor Geral do Instituto Mineiro de Gestão das Águas – Igam, por meio da Portaria Igam nº 12 de 02 de maio de 2018, cientificam os interessados abaixo relacionados das decisões proferidas nos processos administrativos de Outorga de Direito de Uso de Recursos Hídricos:
Retificações:
Retifica-se a portaria nº. 04011 publicada dia 28/09/2018. Outorgada: UFMG - Universidade Federal de Minas Gerais. CNPJ: 17.217.985/0001-04. Onde se lê: Finalidade: Consumo humano. Leia-se: Finalidade: Experimento científico – abastecer laboratórios de aquacultura e paisagismo. Município: Belo Horizonte – MG.
Retifica-se a portaria nº 02968/2018 retificada dia 31/05/2022. Outorgada: LDF Laticínios - Eireli, CNPJ: 05.753.695/0001-01. Onde se lê: Município: Juiz de Fora – MG. Leia-se: Município: Visconde do Rio Branco – MG.
Retifica-se a portaria nº 04116 publicada dia 03/10/2018. Onde se lê: Outorgada: Cipalam Industria e Comércio de Laminados S.A. CNPJ: 06.943.259/0001-52. Finalidade: Consumo humano, com o tempo de captação de 08:00 horas e 25 dias/mês e 12 meses/ano. Vazão autorizada (m^3/h): 0,5. Validade: 05 (cinco) anos. Leia-se: Outorgada: Cipalam Industria e Comércio de Laminados Ltda. CNPJ: 06.943.259/0001-52. Finalidade: Consumo industrial e sistema de prevenção de incêndios com o tempo de captação de 20:00 horas/dia e 12 meses/ano. Vazão autorizada (m^3/h): 6,0. Validade: 10 (dez) anos. Município: Ipatinga - MG.
Retifica-se a portaria nº 04117 publicada dia 03/10/2018. Onde se lê: Outorgada: Cipalam Industria e Comércio de Laminados S.A. CNPJ: 06.943.259/0001-52. Finalidade: Consumo humano, com o tempo de captação de 16:00 horas/dia e 25 dias/mês e 12 meses/ano. Vazão autorizada (m^3/h): 1,5. Validade: 05 (cinco) anos. Leia-se: Outorgada: Cipalam Industria e Comércio de Laminados Ltda. CNPJ: 06.943.259/0001-52. Finalidade: Consumo industrial e sistema de prevenção de incêndios, com o tempo de captação de 20:00 horas/dia e 12 meses/ano. Vazão autorizada (m^3/h) 2,0. Validade: 10 (dez) anos. Município: Ipatinga - MG.
Retifica-se a portaria nº 04118 publicada dia 03/10/2018. Onde se lê: Outorgada: Cipalam Industria e Comércio de Laminados S.A. CNPJ: 06.943.259/0001-52. Finalidade: Consumo humano, com o tempo de captação de 16:00 horas/dia e 25 dias/mês e 12 meses/ano. Vazão autorizada (m^3/h): 1,5. Validade: 05 (cinco) anos. Leia-se: Outorgada: Cipalam Industria e Comércio de Laminados Ltda. CNPJ: 06.943.259/0001-52. Finalidade: Consumo industrial e sistema de prevenção de incêndios, com o tempo de captação de 20:00 horas/dia e 12 meses/ano. Vazão autorizada (m^3/h): 2,0. Validade: 10 (dez) anos. Município: Ipatinga - MG.
Cancelamentos:
Cancela-se a portaria nº. 00221 publicada dia 08/03/2022, que indeferiu o processo nº 55277 de 23/11/2021. Requerente: Paulo Eduardo Campos de Oliveira. CPF: 26*.***.***-*2. Motivo: Cancelamento solicitado pela URGA Sul de Minas, conforme despacho nº 178/2022/Igam/Urga SM/Outorga. Município: Silvianópolis - MG.
Mantido o indeferimento da portaria nº 00369 publicada dia 08/04/2022. Requerente: Aguinaldo Crabi - CPF: 02*.***.***-*7. Motivo: Tendo-se em vista que o pedido de reconsideração foi protocolado intempestivamente, não cabe análise de mérito, devido ao não conhecimento do pedido de reconsideração. Município: Elói Mendes - MG.
Cancela-se a portaria nº 00514 publicada dia 01/06/2022, que indeferiu o processo nº 48249 de 07/08/2019. Requerente: Praia Empreendimentos Imobiliários Ltda - ME. CNPJ: 11.115.899/0001-04. Motivo: Reconsideração da análise. Município: Sabará – MG.
Cancela-se a portaria nº 00515 publicada dia 01/06/2022, que indeferiu o processo nº 48250 de 07/08/2019. Requerente: Praia Empreendimentos Imobiliários Ltda - ME. CNPJ: 11.115.899/0001-04. Motivo: Reconsideração da análise. Município: Sabará – MG.
Cancela-se a portaria nº 00516 publicada dia 01/06/2022, que indeferiu o processo nº 48251 de 07/08/2019. Requerente: Praia Empreendimentos Imobiliários Ltda - ME. CNPJ: 11.115.899/0001-04. Motivo: Reconsideração da análise. Município: Sabará – MG.
Cancela-se a portaria nº 00517 publicada dia 01/06/2022, que indeferiu o processo nº 48252 de 07/08/2019. Requerente: Praia Empreendimentos Imobiliários Ltda - ME. CNPJ: 11.115.899/0001-04. Motivo: Reconsideração da análise. Município: Sabará – MG.
Cancela-se a portaria nº 00518 publicada dia 01/06/2022, que indeferiu o processo nº 48253 de 07/08/2019. Requerente: Praia Empreendimentos Imobiliários Ltda - ME. CNPJ: 11.115.899/0001-04. Motivo: Reconsideração da análise. Município: Sabará – MG.
Os Processos Administrativos encontram-se disponíveis para consulta e cópia nas URGA's, SUL DE MINAS, CENTRAL METROPOLITANA, ZONA DA MATA e LESTE MINEIRO. Os dados contidos nas referidas decisões estarão disponíveis no site do IGAM, www.igam.mg.gov.br.
Belo Horizonte, 01 de Junho de 2022.

01 1642982 - 1

O Coordenador da Unidade Regional de Gestão das Águas, URGA Zona da Mata, no uso da competência delegada pela Diretora Geral do Instituto Mineiro de Gestão das Águas – Igam, por meio da Portaria Igam nº 12 de 02 de maio de 2018, cientificam os interessados abaixo relacionados das decisões proferidas nos processos administrativos de Outorga de Direito de Uso de Recursos Hídricos: *Processo n° 16755/2022, Usuário: Fundação Renova, Barra Longa, Deferido com condicionantes, Portaria n°2003802/2022. *Processo n° 16693/2022, Usuário: Extração e Comércio de Areia Campos de Barroso Ltda, Barroso, Deferido com condicionantes, Portaria n°2003803/2022. *Processo n° 73361/2019, Usuário: Romildo Fialho Batista, Raul Soares, Deferido, Portaria n°2003804/2022. *Processo n° 10075/2022, Usuário: Auto Posto Rio Doce, Ponte Nova, Deferido com condicionantes, Portaria n°2003805/2022. Os Processos Administrativos encontram-se disponíveis para consulta e cópia na URGA Zona da Mata. Os dados contidos nas referidas decisões estarão disponíveis no site do IGAM, www.igam.mg.gov.br. Ubá, 01 de Junho de 2022.

01 1643109 - 1

A Coordenadora da Unidade Regional de Gestão das Águas, URGA Sul de Minas, no uso da competência delegada pelo Diretor Geral do Instituto Mineiro de Gestão das Águas - Igam, por meio da Portaria Igam nº 12 de 02 de maio de 2018, cientificam os interessados abaixo relacionados das decisões proferidas nos processos administrativos de Outorga de Direito de Uso de Recursos Hídricos:
Arquivamentos:
Arquiva-se o processo nº. 26074 de 25/10/2017. Requerente: Gerson José Rosa. CPF: 58*.***.***-*4. Curso d'água: Sem Denominação. Motivo: Considerando que o processo foi formalizado sob modo de uso equivocado, que tem como consequência o arquivamento do pedido de outorga, nos termos do artigo 54 A da Portaria Igam nº 48, de 04 de outubro de 2019. Município: Ouro Preto - MG.
Arquiva-se o processo nº. 11984 de 18/03/2022. Requerente: Alessandro Carvalho Pinto. CPF: 66*.***.***-*0. Curso d'água: Córrego Paixão. Motivo: Considerando que o processo foi formalizado sob modo de uso equivocado, que tem como consequência o arquivamento do pedido de outorga, nos termos do artigo 54 A da Portaria Igam nº 48, de 04 de outubro de 2019. Município: Carmo de Minas - MG.
Os Processos Administrativos encontram-se disponíveis para consulta e cópia na URGA Sul de Minas. Os dados contidos nas referidas decisões estarão disponíveis no site do IGAM, www.igam.mg.gov.br. Varginha, 01 de Junho de 2022.

01 1643298 - 1

Secretaria de Estado de Planejamento e Gestão

Secretária: Luisa Cardoso Barreto

Expediente

RESOLUÇÃO SEPLAG Nº 042, DE 1º DE JUNHO DE 2022.
Designa Gestor e Comissão de Monitoramento e Avaliação para a parceria de que trata o Acordo de Cooperação SEPLAG/CGCRP 01/2022 celebrado entre o Estado de Minas Gerais, por intermédio da Secretaria de Estado de Planejamento e Gestão, com a Organização da Sociedade Civil Comunitas, e dá outras providências.
A SECRETÁRIADE ESTADO DE PLANEJAMENTO E GESTÃO, no uso de atribuição que lhe confere o inciso III do §1º do art. 93 da Constituição do Estado e tendo em vista o disposto no inciso XI do art. 2º da Lei Federal nº 13.019, de 31 de julho de 2014, e no inciso XV do art. 2º do Decreto nº 47.132, de 20 de janeiro de 2017,
RESOLVE:
Art. 1º– Ficam designados o Gestor ea Comissão de Monitoramento e Avaliação - CMA para aparceria de que trata o Acordo de Cooperação SEPLAG/CGCRP 01/2022 celebrado entre o Estado de Minas Gerais, por intermédio da Secretaria de Estado de Planejamento e Gestão - SEPLAG, com a Organização da Sociedade Civil - OSC Comunitas: Parcerias para o Desenvolvimento Solidário, nos termos da Lei Federal nº 13.019, de 31 de julho de 2014, e do Decreto nº 47.132,de 20 de janeiro de 2017.
Art. 2º – OGestordo Acordo de Cooperação SEPLAG/CGCRP 01/2022 é o servidor responsável pela Coordenação-Geral do Comitê Gestor de Captação de Recursos e Parcerias - CGCRP devidamente designado na Resolução SEPLAG nº 004, de 19 de janeiro de 2022.
Parágrafo único– O suplente do Gestor, nos casos de ausência e impedimento, é o servidor responsável pelo Núcleo de Articulação e Captaçãodevidamente designado na Resolução SEPLAG nº 004, de 2022.
Art. 3º– Compete ao Gestor:
I – controlar e fiscalizar a execução da parceria;
II – solicitar, a qualquer tempo, o encaminhamento de relatório de monitoramento, sempre que julgar necessário;
III–analisar relatórios de monitoramento;
IV– emitir relatórios técnicos de monitoramento e avaliação.
Art. 4º – A CMA será composta pelos seguintes servidores:
I – Daniel Sebastião de Paiva – MASP 752.298-0, membro titular que a presidirá;
II – Marcelo Augusto Costa – MASP 752.991-0, membro titular;
III– Raíssa Cristina Lucena Veloso– MASP 962.814-0, membro titular;
IV– Júlia Pessoa Reis - MASP 1.484.939-2, membrosuplente.
§ 1º – Os membros titulares deverão participar de todas as reuniões ordinárias, devendo justificar os casos de ausência ou de impedimento.
§ 2º– O membro suplente somente participará das reuniões ordinárias nos casos de ausência ou impedimento de algum dos membros titulares.
§ 3º – As reuniões ordinárias ocorrerão, preferencialmente, quadrimestralmente em data e horário definidas pelo membro titular no exercício da presidência da CMA.
§ 4º – Por se tratar de comissão criada especificamente para monitorar e avaliar a parceria de que trata o Acordo de Cooperação SEPLAG/CGCRP 01/2022, os membros designados não se encontram impedidos pelas hipóteses de que trata o § 4º do art. 61 do Decreto nº 47.132, de 2017.
§ 5º – Durante a ausência ou o impedimento justificado do membro titular, o membro suplente assumirá suas atribuições nas reuniões ordinárias.
§ 6º – A CMA poderá solicitar assessoramento técnico de especialista que não seja membro desse colegiado para subsidiar seus trabalhos.
Art. 5º – Compete à CMA:
I – analisar os relatórios das atividades pertinentes ao Acordo deCooperação SEPLAG/CGCRP 01/2022;
II – certificar que as atividades, metas e etapas foram adequadamente realizadas conforme Plano de Trabalho;
III – propor, se necessário, o aprimoramento dos procedimentos, a padronização dosparâmetros e a produção de entendimentos voltados à priorização do controle de resultados;
IV– avaliar e homologar, no prazo,os relatórios técnicos de monitoramento e avaliação;
V– notificar, se necessário, o Gestor a complementar os elementos necessários do relatório técnico de monitoramento e avaliação.
Art. 6º – A atuação do Gestor e da CMA ocorrerá até o encerramento da parceria de que trata oAcordo de Cooperação SEPLAG/CGCRP 01/2022, considerando eventuais prorrogações em consonância com as normas vigentes.
Art. 7º –Esta resolução entra em vigor na data de sua publicação.
Belo Horizonte, 1º de junho de 2022.
Luísa Cardoso Barreto
Secretária de Estado de Planejamento e Gestão

01 1643171 - 1

DIRETORIA CENTRAL DE GESTÃO DE DIREITOS DO SERVIDOR
Acumulação de Cargos, Empregos e Funções Públicos
A Diretora da Diretoria Central de Gestão de Direitos do Servidor, da Secretaria de Estado de Planejamento e Gestão, tendo em vista o disposto no art. 38, inciso II, do Decreto nº 47.727, de 02 de outubro de 2019, faz saber aos interessados abaixo relacionados da decisão do estudo de seus processos de acumulação de cargos.
Decisão: acumulações lícitas, nos termos do artigo 37, inciso XVI, alíneas "a", "b" e "c"; artigo 37 § 10; art. 38, inciso III; artigos 42 e 142; artigo 95, parágrafo único, inciso I; artigo 128, § 5º, inciso II, alínea "d", todos da Constituição Federal de 1988, e artigo 17, §§ 1º e 2º dos Atos das Disposições Constitucionais Transitórias, da Constituição Federal de 1988, comprovada a compatibilidade das cargas horárias.
-FUNDAÇÃO EZEQUIEL DIAS:
BRUNO AUGUSTO NESTOR -Masp 1344104-3, CONTRATO ADM. ANALISTA DE SAUDE E TECNOLOGIA(ANALISTA EM LABORATORIO)/PROFESSOR(BELO HORIZONTE).
-FUNDAÇÃO HOSPITALAR DO ESTADO DE MINAS GERAIS:
STELA MATHIAS FONSECA GUIMARAES -Masp 1269649-8, AGAS(FISIOTERAPEUTA RESPIRATORIA)/FISIOTERAPEUTA (EMPRESA BRASILEIRA DE SERVIÇOS HOSPITALARES - EBSERH); VALERIA ELIDA COELHO -Masp 1326547-5, PENF(TECNICO DE ENFERMAGEM)/AGENTE DE SERVIÇOS DE SAÚDE(AUXILIAR DE ENFERMAGEM - BELO HORIZONTE).
-INSTITUTO DE PREVIDENCIA DOS SERVIDORES DO ESTADO DE MINAS GERAIS:

Documento assinado eletrônicamente com fundamento no art. 6º do Decreto nº 47.222, de 26 de julho de 2017.
A autenticidade deste documento pode ser verificada no endereço http://www.jornalminasgerais.mg.gov.br/autenticidade, sob o número 320220601233815016.

NADEGE DAS GRACAS MATTAR MONICE -Masp 1070560-6, ANSS(ENFERMEIRO, APOSTILA COORDENADOR DE UNIDADE - IPSEMG, EM AFAST.PREL.)/ENFERMEIRA (BELO HORIZONTE - APOSENTADO RPPS).
-UNIVERSIDADE ESTADUAL DE MONTES CLAROS:
DANILO FERNANDO MACEDO NARCISO -Masp 1045572-3, PES/PES.
-SECRETARIA DE ESTADO DE EDUCAÇÃO:
-SRE METROPOLITANA A:
HUALTER ILDES MARTUCHELI SOUZA -Masp 1398602-1, PEB/PEB; LUANA ALVES GONCALVES -Masp 1412959-7, PEB/EEB; WILTA SARAIVA MARTINS -Masp 0894350-8, PEB/PEB; JOSIANY JACINTO SIMOES -Masp 1396524-9, EEB/PROFESSOR(SABARÁ).
-SRE METROPOLITANA B:
ANGELICA APARECIDA DOS REIS -Masp 1334365-2, PEB/ESPECIALISTA EM EDUCAÇÃO(IBIRITÉ).
-SRE DE BARBACENA:
MARCIA HELENA DE PAULA -Masp 1094277-9, EEB/PEB; CADIMIEL GOMES -Masp 1409471-8, EEB/PEB; DIANA CANTARINO GUEDES -Masp 1478219-7, PEB/PEB; PAMELA PATRICIA DE SOUZA CANDIDA -Masp 1459722-3, PEB/PROFESSOR(ANTÔNIO CARLOS).
-SRE DE CAMPO BELO:
MARIA ANDREA CEREDA JUVENAL -Masp 0741764-5, PEB/PEB; GISLAINE GONCALVES -Masp 1107338-4, PEB/PEB; ALCINARA BORGES NASCIMENTO -Masp 1105627-2, PEB/VICE- DIRETOR DE UNIDADE EDUCACIONAL(SANTO ANTÔNIO DO AMPARO).
-SRE DE CARANGOLA:
ANA PAULA GOMES DE SOUZA -Masp 1180053-9, PEB/PEB; GABRIEL NUNES CAMPOS -Masp 1373433-0, PEB/PEB.
-SRE DE CONSELHEIRO LAFAIETE:
ROSANA VARGAS DE AQUINO -Masp 0374617-9, PEB(EXERCENDO DIRETOR V)/PEB(APOSTILA DIRETOR I, APOSENTADO).
-SRE DE CORONEL FABRICIANO:
DALVA MARIA DA COSTA PEREIRA -Masp 0975343-5, PEB/PROFESSOR(CORONEL FABRICIANO); RENATA CARVALHO ROCHA FREITAS -Masp 1136185-4, PEB/PEB.
-SRE DE CURVELO:
ARLAN RAFAEL DE LIMA -Masp 1410600-9, PEB/PEB; JULIO AFONSO SOARES DE CASTRO -Masp 1478248-6, PEB/PEB.
-SRE DE DIAMANTINA:
THAIS DE CAMPOS CORREIA -Masp 1488503-2, EEB/PROFESSOR(DIAMANTINA).
-SRE DE DIVINOPOLIS:
FERNANDA GERALDA DOS SANTOS GOMES -Masp 1216062-8, PEB/PROFESSOR(COLÉGIO TIRADENTES PMMG); GERUSA NOGUEIRA RODRIGUES -Masp 1077222-6, PEB/PEB; ALESSANDRA GONZAGA DA COSTA -Masp 0898670-5, EEB/PROFESSOR(EXERCENDO VICE-DIRETOR - DIVINÓPOLIS).
-SRE DE GOVERNADOR VALADARES:
FRANCYRENE CARNEIRO CONCEICAO BUGE -Masp 1472047-8, PEB/EDUCADOR DA EDUCAÇÃO BÁSICA (PREFEITURA MUNICIPAL DE BAIXO GUANDU - ESTADO DO ESPÍRITO SANTO); ELIENE APARECIDA COSTA OLIVEIRA -Masp 1351288-4, PEB/PEB; REGIANE INACIA REIS -Masp 1469734-6, PEB/PEB; LETICIA PASSOS DOS SANTOS COSTA -Masp 1447479-5, PEB/PROFESSOR(MENDES PIMENTEL); JOAO MARCIO PEREIRA -Masp 1270195-9, EEB/PEB.
-SRE DE ITUIUTABA:
ANGELA CRISTINA GONZAGA JAIME -Masp 0852972-9, PEB/PEB.
-SRE DE JANAUBA:
ADELIA MOURA SANTOS RODRIGUES -Masp 1183812-5, ATB(AUXILIAR DE SECRETARIA)/PEB.
-SRE DE JUIZ DE FORA:
SHANNON ALVES RODRIGUES DE FREITAS -Masp 1468870-9, PEB/PEB; RAFAEL REZENDE BERTONE DA COSTA -Masp 1385046-6, PEB/PEB.
-SRE DE LEOPOLDINA:
FABIANA RODRIGUES SILVA DE OLIVEIRA -Masp 0938224-3, PEB(EXERCENDO VICE-DIRECAO)/PEB; GISELHY VILLAS PEDRETI LOBO -Masp 1485733-8, PEB/PEB.
-SRE DE MANHUACU:
KARLLA COURA DA SILVA VIEIRA -Masp 1126419-9, PEB/PEB.
-SRE DE PARA DE MINAS:
LUCIENE BARBOSA DE SOUZA GOMES -Masp 1192443-8, EEB/PROFESSOR(PARA DE MINAS); TARLENE GRACIELE DA SILVA -Masp 1219648-1, PEB/PEB; PATRICIA LOPES AMARO -Masp 1283810-8, PEB/PEB; JULIANA CRISTINA PEREIRA -Masp 1446681-7, PEB/PEB; ANA LUISA FONSECA DOS SANTOS -Masp 1459927-8, PEB/EEB; DANIELE CRISTINA DE SOUSA -Masp 1507226-7, PEB/PEB.
-SRE DE PONTE NOVA:
ADRIANA VILELA SANTANA O NUNES -Masp 0942586-9, PEB/PROFESSOR(GUARACIABA); MARIA DO CARMO DA CUNHA -Masp 0842225-5, PEB(EM AFAST.PREL.)/PEB.
-SRE DE SAO JOAO DEL REI:
IZABEL CELEIDA DE REZENDE DIAS -Masp 1477574-6, PEB/PROFESSOR(RITÁPOLIS).
-SRE DE SAO SEBASTIAO DO PARAISO:
MICHELI APARECIDA VAL DUARTE -Masp 1505724-3, PEB/PEB; MARLI RODRIGUES DE PAULA RODRIGUES -Masp 0949445-1, PEB/PEB.
-SRE DE TEOFILO OTONI:
ANALIA RAMOS FERREIRA LISBOA -Masp 0944886-1, PEB/PROFESSOR(EXERCENDO SECRETÁRIA MUNICIPAL DE EDUCAÇÃO - ITAIPÉ).
-SRE DE UBA:
PAOLLA THAIS RODRIGUES FERNANDES -Masp 1327348-7, PEB/PROFESSOR(COIMBRA); SIRLEY MULANO DIAS -Masp 1158557-7, PEB/PROFESSOR(ERVÁLIA); RENATA APARECIDA DE ALMEIDA -Masp 1075680-7, PEB/PROFESSOR(RIO POMBA); MARIELA DE SOUZA MAIA -Masp 1080648-7, PEB/PROFESSOR(GUIRICEMA); NATHALIA RIBEIRO LOPES LANA HOMEM -Masp 1413540-4, PEB/PEB; MARIA REIS E SILVA -Masp 0350455-2, PEB(EM AFAST.PREL.)/ATB(AUXILIAR DE SECRETARIA); ADRIANA MARQUES CORZINO -Masp 0940752-9, PEB/PROFESSOR(TOCANTINS); SOLANGE FERNANDES ALMEIDA -Masp 0887236-8, PEB/PROFESSOR(PRESIDENTE BERNARDES); CLEBER SABINO VIDIGAL -Masp 1168145-9, PEB/PEB; LINO CUNHA SILVA -Masp 1080733-7, ATB(AUXILIAR DE SECRETARIA)/PROFESSOR(VISCONDE DO RIO BRANCO); MACIEL DE FREITAS SILVA BRAGA -Masp 1356802-7, PEB/VEREADOR (CÂMARA MUNICIPAL - COIMBRA).
-SRE DE UBERABA:
JOSE QUEIROZ DA COSTA -Masp 0300770-5, PEB/P3.
-SRE DE UBERLANDIA:
GLEIDIANE ADELINA MIRANDA SANTOS -Masp 1155203-1, PEB/PROFESSOR(COLÉGIO TIRADENTES PMMG); HENRIQUE DANIEL GOMES -Masp 1477586-0, PEB/PROFISSIONAL DE APOIO ESCOLAR(UBERLÂNDIA); ABLIENE MOYZES DA SILVA PAZ FURLANETTO -Masp 1113492-1, EEB/PEB.
-SRE DE VARGINHA:
MAISA DE SOUSA BENEVIDES COSTA LOPES -Masp 1100681-4, PEB(EXERCENDO FUNCAO GRATIFICADA DE COORDENADOR DE ESCOLA)/PROFESSOR(ILICÍNEA); SILMARA DO CARMO SOARES -Masp 1211549-9, PEB/PEB; MARIA NEUZA DOS REIS FERNANDES -Masp 1372579-1, PEB/PROFESSOR(TURVOLÂNDIA); EVELINE CINTHYA LOPES MOREIRA DE ASSIS -Masp 1433024-5, EEB/PROFESSOR(MACHADO).

A Diretora da Diretoria Central de Gestão de Direitos do Servidor, da Secretaria de Estado de Planejamento e Gestão, tendo em vista o disposto no art. 38, inciso II, do Decreto nº 47.727, de 02 de outubro de 2019, faz saber aos interessados abaixo relacionados da decisão do estudo de seus processos de acumulação de cargos, encaminhados aos órgãos de origem para recurso ou opção, nos termos do art. 15 do Decreto nº 45.841, de 26 de dezembro de 2011.
Decisão: acumulações ilícitas, por não se enquadrarem nos termos do artigo 37, inciso XVI, alíneas "a", "b" e "c"; art. 37 § 10; artigo 38, incisos II e III; artigos 42 e 142, artigo 95, parágrafo único, inciso I; artigo 128, §5º, inciso II, alínea "d", todos da Constituição Federal de 1988, e artigo 17, §§ 1º e 2º dos Atos das Disposições Constitucionais Transitórias, da Constituição Federal de 1988.
-SECRETARIA DE ESTADO DE SAUDE:
JOANA DARC MORAIS SALES -Masp 0382409-1, AUGAS(ATENDENTE CONSULTORIO ODONTOLOGICO)/AUXILIAR DE ENFERMAGEM(TIMÓTEO). - Por não se enquadrar nas exceções constitucionais permitidas.
-SECRETARIA DE ESTADO DE EDUCAÇÃO:
-SRE DE ALMENARA:
UDERSON NERES DE SOUZA -Masp 1363787-1, PEB/PEB. - Por não haver compatibilidade de horários.
-SRE DE BARBACENA:
DAISE BRANDAO DE PAIVA SILVA -Masp 0597913-3, PEB(EXERCENDO SECRETARIO DE ESCOLA)/PEB. - Por não haver compatibilidade de horários; DAYANA DE OLIVEIRA CAMPOS -Masp 1408825-6, ATB(AUXILIAR DE SECRETARIA)/ASSESSOR DA SECRETARIA DE SAUDE(PAIVA). - Por não se enquadrar nas exceções constitucionais permitidas.
-SRE DE CAMPO BELO:
BEATRIZ DA SILVA CUNHA -Masp 0864323-1, PEB/PROFESSOR(SANTO ANTÔNIO DO AMPARO). - Por não haver compatibilidade de horários; ROBERTA APARECIDA ZACARONI -Masp 1083810-0, PEB/PEB. - Por não haver compatibilidade de horários.
-SRE DE GOVERNADOR VALADARES:
GERALDO NEVES DIAS -Masp 0557265-6, PEB/PEB. - Por não haver compatibilidade de horários; FLAVIO LUCIANO DA ANUNCIACAO -Masp 1304955-6, PEB/PEB. - Por não haver compatibilidade de horários; RAIKA FARIA SALES -Masp 1136317-3, PEB/PEB. - Por não haver compatibilidade de horários; RICARDO HENRIQUE LIMA PEREIRA -Masp 1483420-4, PEB/PEB. - Por não haver compatibilidade de horários; JORGE ALEX DA SILVA SOUZA -Masp 1414737-5, PEB/PEB. - Por não haver compatibilidade de horários.
-SRE DE JANAUBA:
RONIA GRACIELA COLARES TOLENTINO LOPES -Masp 1251076-4, PEB/PEB. - Por não haver compatibilidade de horários.
-SRE DE JUIZ DE FORA:
TALITA GUMIERO DE ALMEIDA SILVESTRE CORREA -Masp 1507950-2, PEB/EEB. - Por não haver compatibilidade de horários.
-SRE DE MANHUACU:
ILVANA CAMPOS REIS FIOCCO -Masp 0452425-2, PEB/PEB. - Por não haver compatibilidade de horários.
-SRE DE PARA DE MINAS:
ELANDA MARIA XAVIER -Masp 1235265-4, ATB/MONITOR EDUCACIONAL (PEQUI). - Por não se enquadrar nas exceções constitucionais permitidas; EDNA ALVES VIEGAS -Masp 0454129-8, PEB/PEB. - Por não haver compatibilidade de horários.
-SRE DE PASSOS:
ANA MARIA ARAUJO SULZBACHER -Masp 0975189-2, PEB/EEB. - Por não haver compatibilidade de horários.
-SRE DE PATROCINIO:
TATIANE FINETTI ZANARDO -Masp 1510241-1, EEB/MONITOR DE EDUCAÇÃO INFANTIL(SERRA DO SALITRE). - Por não se enquadrar nas exceções constitucionais permitidas.
-SRE DE PONTE NOVA:
GABRIEL PINHEIRO RIBEIRO -Masp 0661126-3, PEB/PEB. - Por não haver compatibilidade de horários; MARISA DE FREITAS DA SILVA GOMES -Masp 1437347-6, ATB/PEB. - Por não haver compatibilidade de horários.
-SRE DE SAO JOAO DEL REI:
GERALDO LUCIANO SILVA -Masp 0856547-5, PEB/PROFESSOR DE EDUCAÇÃO FISICA(ITUMIRIM). - Por não haver compatibilidade de horários.
-SRE DE UBA:
ABRAAO DIAS DOS REIS ROCHA -Masp 1434030-1, PEB/PEB. - Por não haver compatibilidade de horários; ALICE APARECIDA DE SOUZA -Masp 0876292-4, PEB/PEB. - Por não haver compatibilidade de horários.
-SRE DE UBERLANDIA:
DAIANE ISABEL DA SILVA -Masp 1209007-2, PEB/PEB. - Por não haver compatibilidade de horários.
-SRE DE VARGINHA:
CLAUDIANA ARAUJO MACHADO -Masp 0891127-3, EEB/COORDENADOR EDUCACIONAL(ELÓI MENDES). - Por não se enquadrar nas exceções constitucionais permitidas.

01 1643297 - 1

Superintendência Central de Perícia Médica e Saúde Ocupacional

Diretora: Ana Cleide de Oliveira Ávila

RESULTADO DE RECURSO ADMINISTRATIVO

MASP/CPF	NOME	PROTOCOLO	TIPO	RESULTADO	MOTIVO
1492762-8	SANDRO INOCENCIO PEREIRA	381268	Licença Tratamento Saúde	Deferido	
595825-1	JORGE OLIVEIRA E SILVA	453554	Redução de Jornada de Trabalho	Deferido	
1080961-4	MARIA HELENA DE OLIVEIRA	317939	Redução de Jornada de Trabalho	Deferido	
1321566-0	KATIA VIVIANE FERREIRA MARQUES	372453	Licença Tratamento Saúde	Intempestivo	
1012442-8	NILDA RITA DA SILVA	369191	Licença Tratamento Saúde	Intempestivo	
1080664-4	FLAVIO HENRIQUE AQUINO SILVA	373962	Licença Tratamento Saúde	Intempestivo	
449814-3	DULCINÉIA APARECIDA RIBEIRO	405352	Licença Tratamento Saúde	Deferido	
1380448-9	MARIA LUCIA PEREIRA DOS SANTOS INGAGLIA	403323	Licença Tratamento Saúde	Deferido	
1140529-7	NICKSON SILVA SOARES	402277	Licença Tratamento Saúde	Deferido	
1382327-3	WALTER NASCIMENTO RAMOS	355250	Licença Tratamento Saúde	Deferido	
1436769-2	BRUNO HERBERT ALMEIDA CAFEZEIRO	343841	Licença Tratamento Saúde	Deferido	
877043-0	EDRIANE MARIA PEREIRA	344558	Licença Tratamento Saúde	Deferido	
1329129-9	CAROLINA CESAR PROTON XAVIER	344572	Licença Tratamento Saúde	Deferido	
1205081-1	NIVEA MARIA FARINAZZO	343675	Licença Tratamento Saúde	Indeferido	ORDEM DE SERVIÇO SCPMSO Nº 05 DE 10 DE OUTUBRO DE 2020
933981-3	RITA DE CÁSSIA DE ALMEIDA	371318	Licença Tratamento Saúde	Deferido	
292480-1	NEVILDA APARECIDA FREITAS OLIVEIRA	369365	Licença Tratamento Saúde	Deferido	
132690-9	OTILIA MARIA PEREIRA DA SILVA VIEIRA	349415	Licença Tratamento Saúde	Deferido Parcialmente	
457005-7	GILVANE CAIRES PEREIRA	337070	Licença Tratamento Saúde	Deferido Parcialmente	
1156581-9	TOMMY ITACOLOMY THOMAZ	347861	Licença Tratamento Saúde	Deferido	
1386036-6	ANGELINA DAYANNE SANTOS BITTENCOURT	384718	Licença Tratamento Saúde	Deferido	
809918-6	MARCOS CHAVES CONSTANT	343460	Licença Tratamento Saúde	Indeferido	ORDEM DE SERVIÇO SCPMSO Nº 05 DE 10 DE OUTUBRO DE 2020
1404476-2	JULIANA GONÇALVES ROSSI	406472	Licença Tratamento Saúde	Deferido	
887923-1	ELCY DE FATIMA LOPES FERREIRA	406151	Licença Tratamento Saúde	Deferido	
1464220-1	ROSENILDA DA CRUZ PIMENTA	23/04/2022	Licença Tratamento Saúde	Deferido	
1447199-9	CASSIA VANDERLENE SARDINHA DE ANDRADE	403496	Licença Tratamento Saúde	Deferido	
1016280-8	MARLENE NUNES CAMELO	403498	Licença Tratamento Saúde	Indeferido	MANTIDA DECISÃO ANTERIOR
1452955-6	PAULO HENRIQUE MADEREIRO MEIRELES	403530	Licença Tratamento Saúde	Indeferido	MANTIDA DECISÃO ANTERIOR
1049150-4	SARA DE SOUSA NICOLI	403835	Licença Tratamento Saúde	Indeferido	MANTIDA DECISÃO ANTERIOR
261531-8	KLEMES CESAR PIRES	399018	Licença Tratamento Saúde	Deferido	
1446313-7	DIEGO RODRIGUES DE ALMEIDA PEREIRA	399366	Licença Tratamento Saúde	Deferido	
370559-7	SANDRA MARA FERREIRA CELEGHINI	405840	Licença Tratamento Saúde	Deferido	
323427-5	JOSEANE MARIA CALDEIRA REIS	405182	Licença Tratamento Saúde	Indeferido	MANTIDA DECISÃO ANTERIOR
1410973-0	ANDREA LUCIANA LIGORIO PEREIRA	400457	Licença Tratamento Saúde	Deferido	
868295-7	SIRLEY MARQUES DOS SANTOS	399524	Licença Tratamento Saúde	Deferido	
1339579-3	VALÉRIA PEREIRA CHAGAS	399542	Licença Tratamento Saúde	Deferido Parcialmente	
1332633-5	PRISCILA FARIAS DA SILVA ARAUJO	374250	Licença Tratamento Saúde	Deferido	
1344927-7	EDIVANDA APARECIDA ALVES	373175	Licença Tratamento Saúde	Deferido	
457629-4	ROSANGELA DE FREITAS PEREIRA REZENDE	398262	Licença Tratamento Saúde	Deferido	
1167378-7	LUANA DE SOUSA SILVA	398549	Licença Tratamento Saúde	Deferido	
1380364-8	LUCIA FERNANDES DOS SANTOS	397790	Licença Tratamento Saúde	Deferido	
1415183-1	ERCILENE DE JESUS SANTOS	405460	Licença Tratamento Saúde	Deferido	
1336774-3	SUELY NERES DA SILVA	403983	Licença Tratamento Saúde	Deferido	
1191709-3	JACINTA NÓBREGA DE MEDEIROS	404125	Licença Tratamento Saúde	Deferido	
1219730-7	SILVIO JACINTO DA COSTA	393880	Licença Tratamento Saúde	Deferido	
1443333-8	MARIA CLARA BESSA	355448	Licença Tratamento Saúde	Deferido	
1140754-1	JEFFERSON SOARES DE MACEDO	404915	Licença Tratamento Saúde	Deferido	
1184533-6	MÔNIA FERREIRA	406611	Licença Tratamento Saúde	Indeferido	MANTIDA DECISÃO ANTERIOR
1490132-6	PRISCILA DANIELE MACHADO FERREIRA CARDOSO	379671	Licença Tratamento Saúde	Deferido	
1170032-5	VALDINÉIA GOMES PORTO	406355	Licença Tratamento Saúde	Deferido	
1244688-6	ELIANE REGINA PAZINI ANACLETO	404903	Licença Tratamento Saúde	Deferido	
1432616-9	PHILLIP DOS SANTOS RODRIGUES	405964	Licença Tratamento Saúde	Indeferido	ORDEM DE SERVIÇO SCPMSO Nº 05 DE 10 DE OUTUBRO DE 2020
870402-5	JOSE ANTONIO EVANGELISTA LIMA	383602	Licença Tratamento Saúde	Deferido	
1437580-2	CINARA DUARTE TINELLO	375587	Licença Tratamento Saúde	Indeferido	MANTIDA DECISÃO ANTERIOR
1375744-8	MARIA ROSEMARI DA SILVA PEREIRA	347421	Licença Tratamento Saúde	Deferido	
1154338-6	ILDA CHAVES DE MOURA	374577	Licença Tratamento Saúde	Deferido	
848428-9	ALEXANDRE BARBOSA FILHO	385689	Licença Tratamento Saúde	Intempestivo	
547.099.036-20	APARECIDA DE FATIMA GUEDES BRITO	357955	Licença Tratamento Saúde	Indeferido	Decreto 48.249/2021
520634-7	JOSE OTAVIO SERPA JUNQUEIRA	357115	Licença Tratamento Saúde	Intempestivo	
1378905-2	PATRICIA RODRIGUES DA FONSECA PETRIN	388385	Licença Tratamento Saúde	Deferido	
1001590 7	SHEILA ZANETTI	301641	Licença Tratamento Saúde	Indeferido	MANTIDA DECISÃO ANTERIOR
1379193-4	DENIS BRAGA PEREIRA ALVES	357294	Licença Tratamento Saúde	Indeferido	MANTIDA DECISÃO ANTERIOR
1452487-0	GENY SANDER DE SOUZA	380839	Licença Tratamento Saúde	Deferido	
1112572-1	MARIA APARECIDA CARNEIRO DOS SANTOS	394109	Licença Tratamento Saúde	Deferido	
1126399-3	VIVIANE LOPES PONTES	364867	Licença Tratamento Saúde	Deferido Parcialmente	
615636-8	VERA LÚCIA ROSA PINTO	350273	Licença Tratamento Saúde	Deferido	
2920445	ROSANE EUGENIA DE MAGALHÃES TEIXEIRA	335325	Licença Tratamento Saúde	Indeferido	Decreto 48.249/2021
1435674-5	RENATA CRISTINA DE OLIVEIRA MOURA	386599	Licença Tratamento Saúde	Deferido Parcialmente	
1320854-1	VÍVIA PEDROSO DE PAULA	415179	Licença Tratamento Saúde	Deferido Parcialmente	
1367980-6	RENATA PEREIRA GOMES COELHO	341107	Licença Tratamento Saúde	Indeferido	MANTIDA DECISÃO ANTERIOR
302203-5	AUXILIADORA ANTONIA CORREA ALMEIDA	355190	Licença Tratamento Saúde	Deferido	

Documento assinado eletrônicamente com fundamento no art. 6º do Decreto nº 47.222, de 26 de julho de 2017.
A autenticidade deste documento pode ser verificada no endereço http://www.jornalminasgerais.mg.gov.br/autenticidade, sob o número 320220601233815017.

1429317-9	GISELLE CRISTIANE ALVES VALE	382410	Licença Tratamento Saúde	Deferido	
365759-0	RENATA DA SILVA GAMA ALVES	377004	Licença Tratamento Saúde	Indeferido	ORDEM DE SERVIÇO SCPMSO Nº 05 DE 10 DE OUTUBRO DE 2020
875810-4	ANDRÉA SIMONE BARBOSA	401797	Licença Tratamento Saúde	Deferido	
1171592-7	GUILHERME BRUNO TEODORO SOUTO	354035	Licença Tratamento Saúde	Indeferido	Decreto 48.249/2021
1447391-2	IVAN GUILHERME RIBEIRO SANTOS	369729	Licença Tratamento Saúde	Indeferido	Decreto 48.249/2021
028145596-13	SIRLENE DE FATIMA SOUZA	357071	Licença Tratamento Saúde	Deferido	
1450612-5	RODINEI MATEUS GOMES	407471	Licença Tratamento Saúde	Deferido	
1483287-7	FREDERICO RISI DA SILVA	355813	Licença Tratamento Saúde	Deferido	
1440524-5	AURÉLIO LEAL DE SOUZA	355015	Licença Tratamento Saúde	Deferido	
1171592-7	GUILHERME BRUNO TEODORO SOUTO	354027	Licença Tratamento Saúde	Deferido	
14722011	JEAN MARCIO FERNANDES	28/04/2022	Pré-Admissional	Indeferido	DECRETO 46.968/16 ART.3º
745449-9	EDINA APARECIDA COSTA SOUZA	394771	Licença Tratamento Saúde	Indeferido	LC 138/2016 ART. 1º C/C DECRETO 47.000 ART. 2º
1172462-2	CINTIA MARA PEREIRA DA COSTA	333624	Licença Tratamento Saúde	Deferido	
1227375-1	DEOCARLOS PEREIRA DA SILVEIRA DOS SANTOS	361178	Licença Tratamento Saúde	Deferido Parcialmente	
121365-1	MARCELO GOMES GONÇALVES CIRINO	361003	Licença Tratamento Saúde	Deferido	
1366678-9	CYNTHIA DE ASSUNCAO PATRICIO	408236	Licença Tratamento Saúde	Deferido	
1390559-1	TERESINHA DUARTE TEIXEIRA	402873	Licença Tratamento Saúde	Deferido	
391813-3	MARLENE DA SILVA ARAUJO	393525	Licença Tratamento Saúde	Deferido Parcialmente	
1065027-3	MADISON PEREIRA DA SILVA	407428	Licença Tratamento Saúde	Deferido	
12109294	SILVANA AURELIANO DE SOUSA	344105	Licença Tratamento Saúde	Deferido Parcialmente	

01 1643180 - 1

COMUNICAÇÃO : 0931/2022
REGIONAL : Sao Joao Del Rei
Licenças concedidas, no interior e na sede nos termos da Lei 869/52, combinado com o Decreto 46.061 de 10/10/2012.
Órgão SRE Masp Nome Cargo Adm Localidade Período Artigo
Secretaria de Estado de Educacao 03ª SRE - Barbacena, 08944597 Flavia Alves Ferreira – PEB – 1 - Piedade do Rio Grande - 20 - 16/05/2022 A 04/06/2022 - 158.I, 09509159 Patricia Chantal Alves – PEB – 3 - Barroso - 15 - 18/05/2022 A 01/06/2022 - 158.I
34ª SRE - Sao Joao Del Rei, 11235785 Daniele Dias Teixeira – DV – 3 - Sao Joao Del Rei - 30 - 18/05/2022 A 16/06/2022 - 158.I, 12806733 Monica Cinara Vianini da Silva – PEB – 2 - Sao Joao Del Rei - 15 - 16/05/2022 A 30/05/2022 - 158.I, 13356241 Daniely Maria dos Santos – PEB – 2 - Nazareno - 60 - 22/05/2022 A 20/07/2022 - 158.I, 14243406 Elaine Cristina Gouvea – PEB – 1 - Sao Joao Del Rei - 90 - 18/05/2022 A 15/08/2022 - 172

Secretaria de Estado de Defesa Social, 13950969 Maria Cristina de Oliveira – ANEDS – 1 - Sao Joao Del Rei - 61 - 17/11/2021 A 16/01/2022 - 158.I

Licenças concedidas, no interior e na sede nos termos da Lei nº 869/52, combinado com o Decreto nº 46.061 de 10/10/2012, e/ou afastamentos do trabalho por motivo de Saúde nos termos da resolução SEPLAG nº 119/2013.
Órgão SRE Masp Nome Cargo Adm Localidade Período Artigo
Secretaria de Estado de Educacao 03ª SRE - Barbacena, 10922581 Maria Aparecida da Silva Moreira – ASB – 2 - Barroso - 5 - 19/05/2022 A 23/05/2022 -

Licenças concedidas, no interior e na sede, nos termos da Lei Complementar 138, de 28/04/2016, combinado com o art. 2º, §2º do Decreto 47.000, de 18/05/2016, observado o disposto na Lei 869, de 05/07/1952 e no Decreto 46.061, de 10/10/2012.
Órgão SRE Masp Nome Cargo Adm Localidade Período Artigo
Secretaria de Estado de Educacao 34ª SRE - Sao Joao Del Rei, 08669301 Monica Nascimento de Souza – PEB – 1 - Prados - 56 - 15/11/2021 A 09/01/2022 - , 08669301 Monica Nascimento de Souza – PEB – 2 - Prados - 56 - 15/11/2021 A 09/01/2022 -

COMUNICAÇÃO : 0946/2022
REGIONAL : Caratinga
Licenças concedidas, no interior e na sede nos termos da Lei 869/52, combinado com o Decreto 46.061 de 10/10/2012.
Órgão SRE Masp Nome Cargo Adm Localidade Período Artigo
Secretaria de Estado de Educacao 06ª SRE - Caratinga, 08238263 Enisett das Gracas da Silva – PEB – 3 - Dom Cavati - 30 - 02/05/2022 A 31/05/2022 - 158.I, 08238263 Enisett das Gracas da Silva – PEB – 3 - Dom Cavati - 3 - 09/03/2022 A 11/03/2022 - 158.I, 08446452 Katia Maria Costa – PEB – 1 - Caratinga - 60 - 02/02/2022 A 02/04/2022 - 158.I, 08446452 Katia Maria Costa – PEB – 2 - Caratinga - 60 - 02/02/2022 A 02/04/2022 - 158.I, 08446452 Katia Maria Costa – PEB – 1 - Caratinga - 40 - 04/05/2022 A 12/06/2022 - 158.I, 08446452 Katia Maria Costa – PEB – 2 - Caratinga - 40 - 04/05/2022 A 12/06/2022 - 158.I, 08446452 Katia Maria Costa – PEB – 1 - Caratinga - 3 - 04/08/2021 A 06/08/2021 - 158.I, 08446452 Katia Maria Costa – PEB – 2 - Caratinga - 3 - 04/08/2021 A 06/08/2021 - 158.I, 08446452 Katia Maria Costa – PEB – 1 - Caratinga - 30 - 08/11/2021 A 07/12/2021 - 158.I, 08446452 Katia Maria Costa – PEB – 2 - Caratinga - 30 - 08/11/2021 A 07/12/2021 - 158.I, 08446452 Katia Maria Costa – PEB – 1 - Caratinga - 1 - 27/09/2021 A 27/09/2021 - 158.I, 08446452 Katia Maria Costa – PEB – 2 - Caratinga - 1 - 27/09/2021 A 27/09/2021 - 158.I, 08624165 Maria Aparecida Tozato Braga – PEB – 3 - Pingo D Agua - 60 - 05/05/2022 A 03/07/2022 - 158.I, 08886640 Eliany Vieira de Lima Soares Santos – TDE – 2 - Caratinga - 2 - 14/03/2022 A 15/03/2022 - 158.I, 08886640 Eliany Vieira de Lima Soares Santos – TDE – 2 - Caratinga - 3 - 18/04/2022 A 20/04/2022 - 158.I, 08886640 Eliany Vieira de Lima Soares Santos – TDE – 2 - Caratinga - 31 - 26/04/2022 A 26/05/2022 - 158.I, 09743287 Rino Marconi Dias de Carvalho – PEB – 1 - Dom Cavati - 60 - 11/02/2022 A 11/04/2022 - 158.I, 09743287 Rino Marconi Dias de Carvalho – PEB – 3 - Dom Cavati - 60 - 11/02/2022 A 11/04/2022 - 158.I, 09743287 Rino Marconi Dias de Carvalho – PEB – 1 - Dom Cavati - 62 - 12/04/2022 A 12/06/2022 - 158.I, 09743287 Rino Marconi Dias de Carvalho – PEB – 3 - Dom Cavati - 62 - 12/04/2022 A 12/06/2022 - 158.I, 09743287 Rino Marconi Dias de Carvalho – PEB – 1 - Dom Cavati - 62 - 12/10/2021 A 12/12/2021 - 158.I, 09743287 Rino Marconi Dias de Carvalho – PEB – 3 - Dom Cavati - 62 - 12/10/2021 A 12/12/2021 - 158.I, 09743287 Rino Marconi Dias de Carvalho – PEB – 1 - Dom Cavati - 60 - 22/06/2020 A 20/08/2020 - 158.I, 09743287 Rino Marconi Dias de Carvalho – PEB – 3 - Dom Cavati - 60 - 22/06/2020 A 20/08/2020 - 158.I, 10972636 Liliane Pascoaline Breder do Nascimento – PEB – 3 - Caratinga - 45 - 02/05/2022 A 15/06/2022 - 158.I, 12263943 Eliziane Aparecida Santos Silva – PEB – 2 - Caratinga - 1 - 04/05/2022 A 04/05/2022 - 158.I, 14226575 Maria de Fatima De Oliveira – ATB – 1 - Caratinga - 10 - 01/12/2021 A 10/12/2021 - 158.I, 14226575 Maria de Fatima De Oliveira – ATB – 1 - Caratinga - 10 - 11/04/2022 A 20/04/2022 - 158.I
20ª SRE - Manhuacu, 03223567 Roselaine Maria Costa Nascimento – PEB – 3 - Manhuacu - 45 - 04/05/2022 A 17/06/2022 - 158.I, 03223567 Roselaine Maria Costa Nascimento – PEB – 3 - Manhuacu - 1 - 07/12/2021 A 07/12/2021 - 158.I, 09850819 Maria Jose Soares Oliveira – PEB – 1 - Conceicao de Ipanema - 62 - 05/05/2022 A 05/07/2022 - 158.I, 09850819 Maria Jose Soares Oliveira – PEB – 1 - Conceicao de Ipanema - 10 - 25/04/2022 A 04/05/2022 - 158.I, 09850819 Maria Jose Soares Oliveira – PEB – 1 - Conceicao de Ipanema - 30 - 26/03/2022 A 24/04/2022 - 158.I, 10196095 Estefania Monteiro de Oliveira Vazzoler – PEB – 1 - Mutum - 21 - 03/05/2022 A 23/05/2022 - 158.I, 10196095 Estefania Monteiro de Oliveira Vazzoler – PEB – 1 - Mutum - 30 - 09/11/2021 A 08/12/2021 - 158.I, 10196616 Felix de Carvalho Augusto – PEB – 1 - Manhuacu - 32 - 02/05/2022 A 02/06/2022 - 158.I
Belo Horizonte - Sede, 14287007 Alan Cicero Paulino – TDE – 1 - Caratinga - 60 - 04/05/2022 A 02/07/2022 - 158.I, 14287007 Alan Cicero Paulino – TDE – 1 - Caratinga - 3 - 09/03/2022 A 11/03/2022 - 158.I, 14287007 Alan Cicero Paulino – TDE – 1 - Caratinga - 30 - 15/03/2022 A 13/04/2022 - 158.I

Licença negada de acordo com o Decreto 46.061 de 10/10/2012, ao(s) servidor(es) abaixo relacionado(s):
Órgão SRE Masp Nome Cargo Adm Localidade Data do Laudo
Secretaria de Estado de Educacao 06ª SRE - Caratinga, 12263943 Eliziane Aparecida Santos Silva – PEB – 2 - Caratinga - 18/05/2022 -

Licenças concedidas, no interior e na sede nos termos da Lei nº 869/52, combinado com o Decreto nº 46.061 de 10/10/2012, e/ou afastamentos do trabalho por motivo de Saúde nos termos da resolução SEPLAG nº 119/2013.
Órgão SRE Masp Nome Cargo Adm Localidade Período Artigo
Secretaria de Estado de Educacao 06ª SRE - Caratinga, 05137179 Irene Martins de Oliveira Alves – PEB – 2 - Caratinga - 15 - 03/05/2022 A 17/05/2022 - , 08026999 Andreia da Silva Dias Lima – EEB – 2 - Tarumirim - 10 - 02/05/2022 A 11/05/2022 - , 08345191 Edilaine Aredes Muniz – ATB – 2 - Inhapim - 11 - 02/05/2022 A 12/05/2022 - , 08345191 Edilaine Aredes Muniz – ATB – 2 - Inhapim - 4 - 26/04/2022 A 29/04/2022 - , 09915570 Mara Lucia Barbosa Ferreira – ASB – 1 - Inhapim - 15 - 04/05/2022 A 18/05/2022 - , 09915570 Mara Lucia Barbosa Ferreira – ASB – 1 - Inhapim - 2 - 25/01/2022 A 26/01/2022 - , 10958197 Vanda de Araujo Freitas – ASB – 1 - Caratinga - 2 - 12/05/2022 A 13/05/2022 - , 11983970 Elisama Jesuino de Sousa – ASB – 1 - Caratinga - 3 - 22/03/2022 A 24/03/2022 - , 12212635 Gilson Enio Batista Julio – PEB – 1 - Caratinga - 15 - 03/05/2022 A 17/05/2022 - , 12212635 Gilson Enio Batista Julio – PEB – 2 - Inhapim - 15 - 03/05/2022 A 17/05/2022 - , 13401534 Gabriela Aparecida Xavier Viana – PEB – 1 - Caratinga - 15 - 02/05/2022 A 16/05/2022 - , 13401534 Gabriela Aparecida Xavier Viana – PEB – 1 - Caratinga - 3 - 26/08/2021 A 28/08/2021 - , 13646153 Claudia Maria Alves da Silva – ATB – 1 - Caratinga - 5 - 02/05/2022 A 06/05/2022 - , 13646153 Claudia Maria Alves da Silva – ATB – 1 - Caratinga - 4 - 05/10/2021 A 08/10/2021 - , 14268643 Maria Aparecida Fagundes – ASB – 1 - Caratinga - 2 - 19/05/2022 A 20/05/2022 -
20ª SRE - Manhuacu, 03480803 Avelina Luzia Ambrosio Horsth Portes – EEB – 4 - Lajinha - 15 - 03/05/2022 A 17/05/2022 - , 08015844 Vinicia de Souza Barros – EEB – 2 - Lajinha - 8 - 03/03/2022 A 10/03/2022 - , 08015844 Vinicia de Souza Barros – EEB – 2 - Lajinha - 15 - 03/05/2022 A 17/05/2022 - , 08587982 Kenia Santanna Dias Hot – ANE – 1 - Manhuacu - 2 - 04/05/2022 A 05/05/2022 - , 08587982 Kenia Santanna Dias Hot – ANE – 1 - Manhuacu - 13 - 20/04/2022 A 02/05/2022 - , 08587982 Kenia Santanna Dias Hot – ANE – 1 - Manhuacu - 13 - 26/10/2021 A 07/11/2021 - , 09654112 Nilza Maria da Silva Almeida – PEB – 3 - Mutum - 5 - 19/10/2021 A 23/10/2021 - , 09654112 Nilza Maria da Silva Almeida – PEB – 4 - Mutum - 5 - 19/10/2021 A 23/10/2021 - , 11131075 Marilandia Izabel de Freitas Silva – PEB – 2 - Mutum - 15 - 03/05/2022 A 17/05/2022 - , 11131075 Marilandia Izabel de Freitas Silva – PEB – 2 - Mutum - 5 - 25/04/2022 A 29/04/2022 - , 12738860 Driele Souza Silva Carvalho – PEB – 1 - Santa Margarida - 15 - 02/05/2022 A 16/05/2022 - , 12738860 Driele Souza Silva Carvalho – PEB – 2 - Matipo - 15 - 02/05/2022 A 16/05/2022 - , 12824835 Renata Concebida Coelho – PEB – 1 - Manhuacu - 15 - 02/03/2022 A 16/03/2022 -
33ª SRE - Ponte Nova, 13401534 Gabriela Aparecida Xavier Viana – PEB – 2 - Raul Soares - 15 - 02/05/2022 A 16/05/2022 - , 13401534 Gabriela Aparecida Xavier Viana – PEB – 2 - Raul Soares - 3 - 26/08/2021 A 28/08/2021 -

Licenças concedidas, no interior e na sede, nos termos da Lei Complementar 138, de 28/04/2016, combinado com o art. 2º, §2º do Decreto 47.000, de 18/05/2016, observado o disposto na Lei 869, de 05/07/1952 e no Decreto 46.061, de 10/10/2012.
Órgão SRE Masp Nome Cargo Adm Localidade Período Artigo
Secretaria de Estado de Educacao 06ª SRE - Caratinga, 09651324 Maria da Conceicao Moreira dos Santos – ASB – 1 - Ubaporanga - 60 - 03/05/2022 A 01/07/2022 - , 09651324 Maria da Conceicao Moreira dos Santos – ASB – 1 - Ubaporanga - 56 - 08/03/2022 A 02/05/2022 - , 10484103 Valeria Oliveira Nery Marques – PEB – 1 - Tarumirim - 60 - 02/05/2022 A 30/06/2022 - , 10484103 Valeria Oliveira Nery Marques – PEB – 2 - Tarumirim - 60 - 02/05/2022 A 30/06/2022 - , 10484103 Valeria Oliveira Nery Marques – PEB – 1 - Tarumirim - 119 - 02/09/2021 A 29/12/2021 - , 10484103 Valeria Oliveira Nery Marques – PEB – 2 - Tarumirim - 119 - 02/09/2021 A 29/12/2021 - , 10484103 Valeria Oliveira Nery Marques – PEB – 1 - Tarumirim - 63 - 28/02/2022 A 01/05/2022 - , 10484103 Valeria Oliveira Nery Marques – PEB – 2 - Tarumirim - 63 - 28/02/2022 A 01/05/2022 - , 11092830 Alcione Ines Batista – PEB – 1 - Vargem Alegre - 60 - 04/05/2022 A 02/07/2022 - , 11092830 Alcione Ines Batista – PEB – 1 - Vargem Alegre - 60 - 05/03/2022 A 03/05/2022 -

COMUNICAÇÃO : 0961/2022
REGIONAL : Teofilo Otoni
Licenças concedidas, no interior e na sede nos termos da Lei 869/52, combinado com o Decreto 46.061 de 10/10/2012.
Órgão SRE Masp Nome Cargo Adm Localidade Período Artigo
Secretaria de Estado de Educacao 02ª SRE - Almenara, 13820121 Cirlene dos Anjos Silva – ATB – 1 - Felisburgo - 5 - 02/01/2022 A 06/01/2022 - 158.I, 13820121 Cirlene dos Anjos Silva – ATB – 1 - Felisburgo - 9 - 10/01/2022 A 18/01/2022 - 158.I, 13820121 Cirlene dos Anjos Silva – ATB – 1 - Felisburgo - 123 - 21/03/2022 A 21/07/2022 - 158.I
37ª SRE - Teofilo Otoni, 03408481 Selma das Gracas Sarmento de Paula – PEB – 3 - Teofilo Otoni - 60 - 07/05/2022 A 05/07/2022 - 158.I, 03484813 Antonio Wilson Figueira Santana – PEB – 3 - Pavao - 57 - 05/11/2021 A 31/12/2021 - 158.I, 03484813 Antonio Wilson Figueira Santana – PEB – 3 - Pavao - 60 - 08/02/2022 A 08/04/2022 - 158.I, 03484813 Antonio Wilson Figueira Santana – PEB – 3 - Pavao - 99 - 09/04/2022 A 16/07/2022 - 158.I, 04456612 Juliamar Lauar Gomes Herculano – PEB – 1 - Pote - 120 - 06/03/2022 A 03/07/2022 - 158.I, 06156277 Adeilson Krettli – PEB – 1 - Teofilo Otoni - 7 - 04/05/2022 A 10/05/2022 - 158.I, 06462758 Karine Arminda Weberling Menezes – PEB – 3 - Teofilo Otoni - 60 - 25/04/2022 A 23/06/2022 - 158.I, 08462707 Rosilene Rosa Barbosa Sena – PEB – 1 - Novo Cruzeiro - 120 - 07/08/2021 A 04/12/2021 - 158.I, 08462707 Rosilene Rosa Barbosa Sena – PEB – 3 - Novo Cruzeiro - 120 - 07/08/2021 A 04/12/2021 - 158.I, 08462707 Rosilene Rosa Barbosa Sena – PEB – 1 - Novo Cruzeiro - 60 - 21/02/2022 A 21/04/2022 - 158.I, 08462707 Rosilene Rosa Barbosa Sena – PEB – 3 - Novo Cruzeiro - 60 - 21/02/2022 A 21/04/2022 - 158.I, 08462707 Rosilene Rosa Barbosa Sena – PEB – 1 - Novo Cruzeiro - 60 - 22/04/2022 A 20/06/2022 - 158.I, 08462707 Rosilene Rosa Barbosa Sena – PEB – 3 - Novo Cruzeiro - 60 - 22/04/2022 A 20/06/2022 - 158.I, 08690885 Vanilma das Dores Pimenta Costa Coimbra – DV – 3 - Aguas Formosas - 26 - 09/05/2022 A 03/06/2022 - 158.I, 09711482 Rosilene Costa de Carvalho – PEB – 1 - Teofilo Otoni - 60 - 09/05/2022 A 07/07/2022 - 158.I, 09711482 Rosilene Costa de Carvalho – PEB – 1 - Teofilo Otoni - 60 - 10/03/2022 A 08/05/2022 - 158.I, 10825180 Adilson Lopes Matos – PEB – 5 - Ouro Verde de Minas - 15 - 06/12/2021 A 20/12/2021 - 158.I, 10825180 Adilson Lopes Matos – PEB – 5 - Ouro Verde de Minas - 60 - 09/05/2022 A 07/07/2022 - 158.I, 10825180 Adilson Lopes Matos – PEB – 5 - Ouro Verde de Minas - 15 - 19/11/2021 A 03/12/2021 - 158.I, 10982924 Daniela Botelho Fernandes – PEB – 3 - Teofilo Otoni - 15 - 09/05/2022 A 23/05/2022 - 158.I, 12836631 Valmer Vieira Conceicao – PEB – 3 - Ladainha - 13 - 24/05/2022 A 05/06/2022 - 158.I, 13306436 Patricia Ramos da Cruz – PEB – 3 - Teofilo Otoni - 12 - 24/05/2022 A 04/06/2022 - 158.I, 13727409 Antonieta Viana de Souza – PEB – 2 - Nanuque - 60 - 04/05/2022 A 02/07/2022 - 158.I, 13727409 Antonieta Viana de Souza – PEB – 2 - Nanuque - 3 - 27/04/2022 A 29/04/2022 - 158.I, 14336804 Sayton Felipe Resende – PEB – 1 - Teofilo Otoni - 5 - 03/05/2022 A 07/05/2022 - 158.I

Secretaria de Estado de Defesa Social, 13004502 Karine Barros de Souza – ASEDS – 2 - Teofilo Otoni - 60 - 05/05/2022 A 03/07/2022 - 158.I, 13799374 Etelvina Santos Novais Leite – ASEDS – 2 - Teofilo Otoni - 60 - 22/05/2022 A 20/07/2022 - 158.I, 13799374 Etelvina Santos Novais Leite – ASEDS – 2 - Teofilo Otoni - 60 - 22/09/2021 A 20/11/2021 - 158.I, 13799374 Etelvina Santos Novais Leite – ASEDS – 2 - Teofilo Otoni - 60 - 22/11/2021 A 20/01/2022 - 158.I, 13799374 Etelvina Santos Novais Leite – ASEDS – 2 - Teofilo Otoni - 60 - 23/03/2022 A 21/05/2022 - 158.I, 13871496 Frederico Vaz Costa – ASP – 2 - Teofilo Otoni - 11 - 08/02/2022 A 18/02/2022 - 158.I

Exames de Pré-admissional APTO, dos candidatos abaixo:
Órgão SRE CPF Nome Localidade Data
, 08848239625 - Marcos Aurelio Paixao Dias – Itambacuri - 30/05/2022

Licenças concedidas, no interior e na sede nos termos da Lei nº 869/52, combinado com o Decreto nº 46.061 de 10/10/2012, e/ou afastamentos do trabalho por motivo de Saúde nos termos da resolução SEPLAG nº 119/2013.
Órgão SRE Masp Nome Cargo Adm Localidade Período Artigo
Secretaria de Estado de Educacao 37ª SRE - Teofilo Otoni, 08673931 Vaneide Alves da Costa – PEB – 2 - Aguas Formosas - 4 - 22/03/2022 A 25/03/2022 - , 08673931 Vaneide Alves da Costa – PEB – 2 - Aguas Formosas - 15 - 23/05/2022 A 06/06/2022 - , 08866279 Elis Renata de Oliveira Gomes – PEB – 3 - Carai - 10 - 05/05/2022 A 14/05/2022 - , 08866279 Elis Renata de Oliveira Gomes – ATB – 4 - Carai - 10 - 05/05/2022 A 14/05/2022 - , 10051209 Maria Aparecida Rocha Soares – ATB – 2 - Novo Cruzeiro - 9 - 02/12/2021 A 10/12/2021 - , 10051209 Maria Aparecida Rocha Soares – ATB – 2 - Novo Cruzeiro - 10 - 05/01/2022 A 14/01/2022 - , 10051209 Maria Aparecida Rocha Soares – ATB – 2 - Novo Cruzeiro - 7 - 09/05/2022 A 15/05/2022 - , 10051209 Maria Aparecida Rocha Soares – ATB – 2 - Novo Cruzeiro - 8 - 21/02/2022 A 28/02/2022 - , 10600864 Cassia de Sales Barbosa Ferreira – PEB – 3 - Ladainha - 6 - 06/12/2021 A 11/12/2021 - , 10600864 Cassia de Sales Barbosa Ferreira – PEB – 4 - Ladainha - 6 - 06/12/2021 A 11/12/2021 - , 10600864 Cassia de Sales Barbosa Ferreira – PEB – 3 - Ladainha - 3 - 25/05/2022 A 27/05/2022 - , 10600864 Cassia de Sales Barbosa Ferreira – PEB – 4 - Ladainha - 3 - 25/05/2022 A 27/05/2022 - , 12531802 Fabiana de Oliveira Silva – ATB – 1 - Teofilo Otoni - 15 - 02/05/2022 A 16/05/2022 - , 14809206 Alane Pereira Alves – PEB – 1 - Teofilo Otoni - 6 - 23/05/2022 A 28/05/2022 -

Fica retificado o afastamento do Trabalho por motivo de saúde concedido ao(s) servidor(es) abaixo relacionado(s), de acordo com a Resolução Seplag nº 119 de 27/12/2013.
Órgão SRE Masp Nome Cargo Adm Retificação
Secretaria de Estado de Educacao 37ª SRE - Teofilo Otoni, 03365855 Edmar Gomes Ribeiro – PEB – 1

COMUNICAÇÃO : 0969/2022
REGIONAL : Itabira
Licenças concedidas, no interior e na sede nos termos da Lei 869/52, combinado com o Decreto 46.061 de 10/10/2012.
Órgão SRE Masp Nome Cargo Adm Localidade Período Artigo
Secretaria de Estado de Educacao 22ª SRE - Montes Claros, 09484437 Glassiene Rocha Ribeiro – PEB – 1 - Sao Joao do Paraiso - 17 - 01/12/2021 A 17/12/2021 - 158.I
26ª SRE - Paracatu, 03832615 Maria de Fatima Dantas Dayrell – PEB – 1 - Joao Pinheiro - 4 - 11/11/2021 A 14/11/2021 - 158.I, 03832615 Maria de Fatima Dantas Dayrell – PEB – 1 - Joao Pinheiro - 5 - 16/11/2021 A 20/11/2021 - 158.I
Metropolitana C, 03712056 Sandra Jane Ribeiro – PEB – 2 - Pedro Leopoldo - 3 - 29/11/2021 A 01/12/2021 - 158.I

Secretaria de Estado de Defesa Social, 10800506 Daniel Pereira Silva – ASP – 3 - Divinopolis - 45 - 24/10/2021 A 07/12/2021 - 158.I

HEMOMINAS-Fundacao Centro de Hematologia e Hemoterapia do Est. de MG, 13712476 Luciana Fuertes Cabral – ATHH – 1 - Belo Horizonte - 14 - 26/08/2021 A 08/09/2021 - 158.I

Licença negada de acordo com o Decreto 46.061 de 10/10/2012, ao(s) servidor(es) abaixo relacionado(s):
Órgão SRE Masp Nome Cargo Adm Localidade Data do Laudo
, 11220811 Jessica Rodrigues Costa – – 0 - Ribeirao das Neves - 17/05/2022 -

Secretaria de Estado de Educacao Metropolitana C, 11220811 Jessica Rodrigues Costa – PEB – 1 - Ribeirao das Neves - 17/05/2022 -

Licenças concedidas, no interior e na sede nos termos da Lei nº 869/52, combinado com o Decreto nº 46.061 de 10/10/2012, e/ou afastamentos do trabalho por motivo de Saúde nos termos da resolução SEPLAG nº 119/2013.
Órgão SRE Masp Nome Cargo Adm Localidade Período Artigo
Secretaria de Estado de Educacao 03ª SRE - Barbacena, 11808367 Grasiela Maria de Andrade Reis – PEB – 1 - Antonio Carlos - 15 - 04/12/2021 A 18/12/2021 -
25ª SRE - Ouro Preto, 14855480 Samira Cristina Custodio – PEB – 1 - Acaiaca - 5 - 01/12/2021 A 05/12/2021 -
Metropolitana B, 08831802 Alessandra Aparecida dos Santos – EEB – 3 - Betim - 1 - 17/11/2021 A 17/11/2021 - , 11611456 Edson Vicente dos Santos – ASB – 1 - Esmeraldas - 5 - 15/11/2021 A 19/11/2021 -
Metropolitana C, 02731339 Maria Regina Marques Siqueira do Nascimento – PEB – 2 - Jaboticatubas - 2 - 25/11/2021 A 26/11/2021 -

Licenças concedidas, no interior e na sede, nos termos da Lei Complementar 138, de 28/04/2016, combinado com o art. 2º, §2º do Decreto 47.000, de 18/05/2016, observado o disposto na Lei 869, de 05/07/1952 e no Decreto 46.061, de 10/10/2012.
Órgão SRE Masp Nome Cargo Adm Localidade Período Artigo
Secretaria de Estado de Educacao 22ª SRE - Montes Claros, 10067460 Hilda Valeriana Cardoso Natalino – PEB – 1 - Bocaiuva - 69 - 18/11/2021 A 25/01/2022 -

COMUNICAÇÃO : 0972/2022
REGIONAL : Uba
Licenças concedidas, no interior e na sede nos termos da Lei 869/52, combinado com o Decreto 46.061 de 10/10/2012.
Órgão SRE Masp Nome Cargo Adm Localidade Período Artigo
, 09471871 Shirlene dos Passos Vieira – – 0 - Montes Claros - 2 - 09/08/2021 A 10/08/2021 -

Secretaria de Estado de Fazenda, 03248895 Miguel Angelo Nascimento – OSO – 1 - Nova Serrana - 60 - 31/01/2022 A 31/03/2022 -

Secretaria de Estado de Educacao Metropolitana A, 10106201 Aparecida Diniz Junqueira Polatscheck – EEB – 3 - Belo Horizonte - 59 - 23/11/2021 A 20/01/2022 - 158.I, 10474831 Aparecida Maraisa Rodrigues C Ferreira – PEB – 3 - Belo Horizonte - 5 - 09/11/2021 A 13/11/2021 - , 14282982 Ana Cristina Felipe Miotto – PEB – 1 - Belo Horizonte - 1 - 04/04/2022 A 04/04/2022 -
04ª SRE - Campo Belo, 03508298 Maria Lucia Pereira – ANE – 1 - Campo Belo - 60 - 21/10/2021 A 19/12/2021 -
06ª SRE - Caratinga, 03206166 Esmeralda Aparecida Ferreira – ATB – 2 - Caratinga - 60 - 25/04/2022 A 23/06/2022 - , 12843660 Angela Rosa de Sousa – PEB – 3 - Caratinga - 2 - 30/11/2021 A 01/12/2021 -
08ª SRE - Conselheiro Lafaiete, 10045037 Rosane Augusta Oliveira de Souza – PEB – 3 - Conselheiro Lafaiete - 1 - 04/04/2022 A 04/04/2022 - , 12519054 Leidiane Junia Braga – PEB – 3 - Conselheiro Lafaiete - 10 - 15/02/2022 A 24/02/2022 -
20ª SRE - Manhuacu, 06122907 Andriara Portes Mendes Pimentel – PEB – 1 - Santa Margarida - 3 - 18/05/2022 A 20/05/2022 -
21ª SRE - Monte Carmelo, 10040558 Lara Rodrigues Moreira – PEB – 1 - Monte Carmelo - 3 - 02/12/2021 A 04/12/2021 - , 10040558 Lara Rodrigues Moreira – PEB – 3 - Monte Carmelo - 3 - 02/12/2021 A 04/12/2021 -
23ª SRE - Muriae, 12802575 Larissa Rocha Mota – PEB – 3 - Muriae - 60 - 04/04/2022 A 02/06/2022 -
26ª SRE - Paracatu, 12510509 Celina Antonio de Barros – PEB – 3 - Paracatu - 1 - 16/12/2021 A 16/12/2021 -
27ª SRE - Passos, 14338057 Raissa Ana de Carvalho – PEB – 1 - Passos - 7 - 18/05/2022 A 24/05/2022 -
31ª SRE - Pocos de Caldas, 10601631 Gisele Cristina Pereira Baquiao – PEB – 4 - Nova Resende - 1 - 18/05/2022 A 18/05/2022 -
32ª SRE - Pouso Alegre, 08797300 Sueli Aparecida do Nascimento Clemente – EEB – 3 - Itapeva - 60 - 01/04/2022 A 30/05/2022 - , 13224829 Elcio de Almeida – ATB – 1 - Pouso Alegre - 9 - 25/01/2022 A 02/02/2022 -
37ª SRE - Teofilo Otoni, 10055796 Indra Soledad Ferreira – PEB – 1 - Teofilo Otoni - 60 - 05/10/2021 A 03/12/2021 - , 13340005 Clesio Dias dos Santos – PEB – 3 - Aguas Formosas - 14 - 08/11/2021 A 21/11/2021 - 158.I
38ª SRE - Uba, 13198668 Camila Helena Sa de Oliveira – EEB – 1 - Uba - 2 - 07/04/2022 A 08/04/2022 -
39ª SRE - Uberaba, 11784626 Margareth Maciel Silva – EEB – 3 - Uberaba - 1 - 16/11/2021 A 16/11/2021 - 158.I, 11784626 Margareth Maciel Silva – EEB – 3 - Uberaba - 30 - 24/11/2021 A 23/12/2021 - 158.I
Metropolitana B, 05577994 Glaucia Miriam Freitas de Oliveira Araujo – PEB – 3 - Esmeraldas - 2 - 05/04/2022 A 06/04/2022 - , 09313750 Ana Carla Carvalho de Souza – PEB – 3 - Betim - 2 - 19/05/2022 A 20/05/2022 - , 10533644 Marconi Henrique da Silva – PEB – 1 - Belo Horizonte - 4 - 03/04/2022 A 06/04/2022 - , 10671097 Walisson Braulio de Moura – PEB – 3 - Belo Horizonte - 70 - 09/12/2021 A 16/02/2022 - 158.I
Para de Minas, 11807740 Fabiola Soares – PEB – 3 - Para de Minas - 5 - 04/04/2022 A 08/04/2022 - , 12223186 Diego Joander Walder Carvalho – PEB – 3 - Florestal - 9 - 28/09/2021 A 06/10/2021 -
Belo Horizonte - Sede, 10803278 Viviane Zangalle Montes Barbosa – TDE – 1 - Leopoldina - 15 - 18/04/2022 A 02/05/2022 -

Secretaria de Estado de Defesa Social, 10796670 Alex Louceiro dos Santos – ASP – 2 - Itauna - 1 - 02/04/2022 A 02/04/2022 - , 11015591 Jose Flavio dos Santos Alves – ASP – 2 - Juiz de Fora - 30 - 22/02/2022 A 23/03/2022 - , 11069267 Eliton Alexsandro Ferreira – ASP – 3 - Ribeirao das Neves - 1 - 24/04/2022 A 24/04/2022 - , 11337862 Cesar Julio Mendes – ASP – 3 - Patrocinio - 7 - 25/01/2022 A 31/01/2022 - , 11339876 Guilherme Henrique Xavier – ASP – 3 - Formiga - 30 - 01/04/2022 A 30/04/2022 - , 11348281 Rafael de Sousa Freitas – ASEDS – 3 - Uberlandia - 3 - 24/01/2022 A 26/01/2022 - , 12174942 Gislaine Ferreira da Silva Quiterio – ASP – 3 - Sao Joaquim de Bicas - 7 - 17/01/2022 A 23/01/2022 - , 13763610 Gustavo Henrique Barreto Pascoal – ASP – 1 - Serro - 14 - 17/05/2022 A 30/05/2022 - , 13787973 Laura Resende Mattos – ANEDS – 1 - Patos de Minas - 8 - 18/05/2022 A 25/05/2022 - , 13806989 Italo de Souza Cunha – ASP – 1 - Belo Horizonte - 7 - 26/01/2022 A 01/02/2022 - , 14468573 Danubia Samanta Oliveira Diniz – AGSE – 1 - Uberaba - 2 - 04/04/2022 A 05/04/2022 - , 14535645 Bruno Cruz Rocha – ASP – 1 - Aimores - 7 - 26/01/2022 A 01/02/2022 - , 14618946 Vinicius Chalub Lima – MADS – 1 - Teofilo Otoni - 2 - 08/11/2021 A 09/11/2021 - 158.I, 14681852 Manoela Ramalho – ANEDS – 1 - Unai - 4 - 20/01/2022 A 23/01/2022 -

Secretaria de Estado de Desenvolvimento Social, 09294653 Walter Jose Pereira – ASO – 1 - Belo Horizonte - 59 - 24/11/2021 A 21/01/2022 - 158.I

Licença negada de acordo com o Decreto 46.061 de 10/10/2012, ao(s) servidor(es) abaixo relacionado(s):
Órgão SRE Masp Nome Cargo Adm Localidade Data do Laudo
Secretaria de Estado de Educacao Metropolitana A, 04463774 Fabiana Lopes de Queiroz – PEB – 1 - Belo Horizonte - 27/05/2022 -
Metropolitana B, 08889214 Alessandra Simone Aparecida Martins e Ferreir – PEB – 1 - Mateus Leme - 27/05/2022 -

Licenças concedidas, no interior e na sede nos termos da Lei nº 869/52, combinado com o Decreto nº 46.061 de 10/10/2012, e/ou afastamentos do trabalho por motivo de Saúde nos termos da resolução SEPLAG nº 119/2013.
Órgão SRE Masp Nome Cargo Adm Localidade Período Artigo
Secretaria de Estado de Educacao Metropolitana A, 08701658 Lucilane Fatima de Freitas Andrade – ASB – 2 - Belo Horizonte - 2 - 28/12/2021 A 29/12/2021 - , 08701658 Lucilane Fatima de Freitas Andrade – ASB – 2 - Belo Horizonte - 1 - 30/12/2021 A 30/12/2021 - , 12911053 Maria da Piedade dos Santos Lima – ASB – 1 - Nova Uniao - 9 - 30/12/2021 A 07/01/2022 -
15ª SRE - Itajuba, 11089737 Glaucia Romeiro Simoes – ATB – 2 - Itajuba - 10 - 03/01/2022 A 12/01/2022 -
32ª SRE - Pouso Alegre, 12712493 Antonia Maria Ribeiro de Souza – ASB – 1 - Pouso Alegre - 3 - 28/12/2021 A 30/12/2021 - , 14254486 Luciana Alves dos Santos – ASB – 1 - Ouro Fino - 11 - 03/01/2022 A 13/01/2022 -
37ª SRE - Teofilo Otoni, 14173231 Kelly Pego Machado – PEB – 1 - Pote - 3 - 08/12/2021 A 10/12/2021 -
Metropolitana B, 12030797 Ieda Braga Santos – ASB – 1 - Contagem - 11 - 07/07/2021 A 17/07/2021 -

Documento assinado eletrônicamente com fundamento no art. 6º do Decreto nº 47.222, de 26 de julho de 2017.
A autenticidade deste documento pode ser verificada no endereço http://www.jornalminasgerais.mg.gov.br/autenticidade, sob o número 320220601233815018.

COMUNICAÇÃO : 0973/2022
REGIONAL : Uberaba
Licenças concedidas, no interior e na sede nos termos da Lei 869/52, combinado com o Decreto 46.061 de 10/10/2012.
Órgão SRE Masp Nome Cargo Adm Localidade Período Artigo
Secretaria de Estado de Educacao 39ª SRE - Uberaba, 03307840 Adriana Borges de Andrade – ATB – 2 - Uberaba - 30 - 09/11/2021 A 08/12/2021 - 158.I, 03307840 Adriana Borges de Andrade – ATB – 2 - Uberaba - 58 - 11/04/2022 A 07/06/2022 - 158.I, 04427951 Sandro Marcio Sene Oliveira – PEB – 3 - Uberaba - 52 - 22/03/2022 A 12/05/2022 - 158.I, 04427951 Sandro Marcio Sene Oliveira – PEB – 4 - Verissimo - 52 - 22/03/2022 A 12/05/2022 - 158.I, 08004624 Lisiane Rocha Mundim D Alessandro – ATB – 1 - Uberaba - 2 - 19/05/2022 A 20/05/2022 - 158.I, 10072171 Myrian Aparecida Fernandes de Lima – PEB – 3 - Uberaba - 30 - 11/05/2022 A 09/06/2022 - 158.I, 10625820 Marcio Alcantara Salgado – ATB – 1 - Uberaba - 91 - 29/03/2022 A 27/06/2022 - 158.I, 11773074 Luciane Goncalves da Silva Mendes – PEB – 3 - Uberaba - 60 - 02/05/2022 A 30/06/2022 - 158.I, 11773074 Luciane Goncalves da Silva Mendes – PEB – 3 - Uberaba - 4 - 03/02/2022 A 06/02/2022 - 158.I, 11773074 Luciane Goncalves da Silva Mendes – PEB – 3 - Uberaba - 60 - 03/03/2022 A 01/05/2022 - 158.I, 11773074 Luciane Goncalves da Silva Mendes – PEB – 3 - Uberaba - 7 - 07/02/2022 A 13/02/2022 - 158.I, 12042438 Renata Cristina de Assis Lorena Nascimento – PEB – 3 - Uberaba - 2 - 23/05/2022 A 24/05/2022 - 158.I, 12374864 Simone Cacciari de Lima – PEB – 3 - Uberaba - 5 - 10/05/2022 A 14/05/2022 - 158.I, 13362082 Nataglia Duarte Lamoglia – ATB – 2 - Uberaba - 1 - 03/01/2022 A 03/01/2022 - 158.I, 13362082 Nataglia Duarte Lamoglia – ATB – 2 - Uberaba - 32 - 07/03/2022 A 07/04/2022 - 158.II, 13362082 Nataglia Duarte Lamoglia – ATB – 2 - Uberaba - 1 - 10/05/2022 A 10/05/2022 - 158.I, 13362082 Nataglia Duarte Lamoglia – ATB – 2 - Uberaba - 1 - 11/04/2022 A 11/04/2022 - 158.I, 13362082 Nataglia Duarte Lamoglia – ATB – 2 - Uberaba - 1 - 11/08/2021 A 11/08/2021 - 158.I, 13362082 Nataglia Duarte Lamoglia – ATB – 2 - Uberaba - 1 - 18/04/2022 A 18/04/2022 - 158.I, 13362082 Nataglia Duarte Lamoglia – ATB – 2 - Uberaba - 16 - 24/01/2022 A 08/02/2022 - 158.I, 13362082 Nataglia Duarte Lamoglia – ATB – 2 - Uberaba - 1 - 25/02/2022 A 25/02/2022 - 158.I

Secretaria de Estado de Defesa Social, 14016497 Ana Carolina Manzan Mauzalto – ANEDS – 1 - Uberaba - 29 - 03/02/2022 A 03/03/2022 - 158.I, 14016497 Ana Carolina Manzan Mauzalto – ANEDS – 1 - Uberaba - 35 - 09/05/2022 A 12/06/2022 - 158.I, 14016497 Ana Carolina Manzan Mauzalto – ANEDS – 1 - Uberaba - 10 - 14/01/2022 A 23/01/2022 - 158.I

Licenças concedidas, no interior e na sede nos termos da Lei nº 869/52, combinado com o Decreto nº 46.061 de 10/10/2012, e/ou afastamentos do trabalho por motivo de Saúde nos termos da resolução SEPLAG nº 119/2013.
Órgão SRE Masp Nome Cargo Adm Localidade Período Artigo
Secretaria de Estado de Educacao 39ª SRE - Uberaba, 06593537 Ana Paula de Oliveira – PEB – 2 - Uberaba - 1 - 02/12/2021 A 02/12/2021 - , 06593537 Ana Paula de Oliveira – PEB – 2 - Uberaba - 1 - 03/12/2021 A 03/12/2021 - , 06593537 Ana Paula de Oliveira – PEB – 2 - Uberaba - 2 - 10/05/2022 A 11/05/2022 - , 06593537 Ana Paula de Oliveira – PEB – 2 - Uberaba - 9 - 18/02/2022 A 26/02/2022 - , 11003001 Amanda Beatriz Mahler Pereira Rezende – ATB – 1 - Uberaba - 7 - 30/04/2022 A 06/05/2022 - , 12788725 Marcia Aparecida Goncalves Venzel – ASB – 1 - Uberaba - 15 - 10/05/2022 A 24/05/2022 - , 13098876 Juliana Beatriz Teixeira – PEB – 1 - Uberaba - 15 - 08/02/2022 A 22/02/2022 - , 14745277 Gabriel de Oliveira Carrapatoso – PEB – 1 - Uberaba - 4 - 19/05/2022 A 22/05/2022 -

COMUNICAÇÃO : 0983/2022
REGIONAL : Governador Valadares
Licenças concedidas, no interior e na sede nos termos da Lei 869/52, combinado com o Decreto 46.061 de 10/10/2012.
Órgão SRE Masp Nome Cargo Adm Localidade Período Artigo
, 0000000 Ana Luiza Viegas Mendes – – 0 - - 2 - 30/11/2021 A 01/12/2021 - 158.I

Secretaria de Estado de Fazenda, 03557980 Arlete Angelica do Nascimento Henriques de La – AFAZ – 1 - Uberaba - 15 - 08/12/2021 A 22/12/2021 - 158.I

Secretaria de Estado de Educacao Metropolitana A, 04506366 Marilda Efigenia dos Santos – PEB – 1 - Sabara - 1 - 18/05/2022 A 18/05/2022 - , 09554866 Sergio Eustaquio Valentim – PEB – 3 - Nova Lima - 1 - 22/11/2021 A 22/11/2021 - 158.I, 12063079 Sirlene do Carmo Santos Silva – SEIII – 2 - Sabara - 9 - 18/01/2022 A 26/01/2022 - 158.I, 12063079 Sirlene do Carmo Santos Silva – SEIII – 2 - Sabara - 2 - 24/11/2021 A 25/11/2021 - 158.I, 13853726 Mateus Mendes Froede – PEB – 3 - Belo Horizonte - 7 - 17/05/2022 A 23/05/2022 - , 14742985 Ana Carolina Monteiro Costa – PEB – 2 - Belo Horizonte - 4 - 01/12/2021 A 04/12/2021 - 158.I, 14949093 Frederico Teixeira Leite – PEB – 2 - Belo Horizonte - 3 - 22/11/2021 A 24/11/2021 - 158.I
02ª SRE - Almenara, 06367387 Eunice de Almeida Avelar – PEB – 4 - Palmopolis - 60 - 07/03/2022 A 05/05/2022 - , 12961538 Rany Anderson Ferreira Gomes – PEB – 3 - Jequitinhonha - 5 - 04/04/2022 A 08/04/2022 - , 12961538 Rany Anderson Ferreira Gomes – PEB – 4 - Jequitinhonha - 5 - 04/04/2022 A 08/04/2022 - , 12961538 Rany Anderson Ferreira Gomes – PEB – 3 - Jequitinhonha - 40 - 18/11/2021 A 27/12/2021 - , 12961538 Rany Anderson Ferreira Gomes – PEB – 4 - Jequitinhonha - 40 - 18/11/2021 A 27/12/2021 -
03ª SRE - Barbacena, 08117194 Wilda Paes de Medeiros Sant Anna – EEB – 3 - Barbacena - 60 - 01/11/2021 A 30/12/2021 - , 14695597 Flavia de Araujo Neri – PEB – 1 - Barbacena - 15 - 16/11/2021 A 30/11/2021 - 158.I
04ª SRE - Campo Belo, 10489177 Gisele Polyana Rodrigues Pereira – PEB – 1 - Perdoes - 4 - 17/05/2022 A 20/05/2022 -
06ª SRE - Caratinga, 03688728 Marilda Soares Silva Rodrigues – PEB – 2 - Ubaporanga - 13 - 08/04/2022 A 20/04/2022 - , 13211354 Irani Batista Ferreira – PEB – 2 - Bom Jesus do Galho - 2 - 04/04/2022 A 05/04/2022 -
08ª SRE - Conselheiro Lafaiete, 10061455 Debora Soraya Rodrigues Fonseca – PEB – 3 - Conselheiro Lafaiete - 45 - 16/11/2021 A 30/12/2021 - 158.I, 11813243 Flavia Gomes de Abreu Silva – PEB – 3 - Conselheiro Lafaiete - 5 - 31/01/2022 A 04/02/2022 -
09ª SRE - Coronel Fabriciano, 13223466 Claudia de Oliveira da Silva – PEB – 3 - Timoteo - 7 - 04/04/2022 A 10/04/2022 -
10ª SRE - Curvelo, 11355005 Paulo Antonio Braz – SEV – 1 - Corinto - 2 - 05/04/2022 A 06/04/2022 -
12ª SRE - Divinopolis, 06619894 Alessandre Antonio de Sousa – PEB – 1 - Santo Antonio do Monte - 5 - 05/04/2022 A 09/04/2022 - , 07622087 Aparecida Maria Jeronimo Miranda – PEB – 3 - Divinopolis - 7 - 18/05/2022 A 24/05/2022 - , 11585239 Michelle Teixeira Ferreira – PEB – 2 - Nova Serrana - 1 - 24/11/2021 A 24/11/2021 - 158.I, 11585239 Michelle Teixeira Ferreira – PEB – 2 - Nova Serrana - 9 - 27/10/2021 A 04/11/2021 - 158.I
13ª SRE - Governador Valadares, 03506201 Tania Janete Costa Araujo – EEB – 2 - Governador Valadares - 30 - 02/12/2021 A 31/12/2021 - 158.I, 03506201 Tania Janete Costa Araujo – EEB – 2 - Governador Valadares - 60 - 03/09/2021 A 01/11/2021 - 158.I, 08839763 Silvia Aparecida Souto Soares – PEB – 4 - Governador Valadares - 30 - 17/05/2022 A 15/06/2022 - 158.I, 09926056 Ana Virginia Gomes Fernandes – PEB – 3 - Governador Valadares - 2 - 13/04/2022 A 14/04/2022 - 158.I, 09926056 Ana Virginia Gomes Fernandes – PEB – 3 - Governador Valadares - 2 - 18/05/2022 A 19/05/2022 - 158.I, 09926056 Ana Virginia Gomes Fernandes – PEB – 3 - Governador Valadares - 14 - 20/05/2022 A 02/06/2022 - 158.I, 10344489 Ariana Alves Temponi – PEB – 1 - Governador Valadares - 60 - 31/10/2021 A 29/12/2021 - 158.I, 10661015 Regina Farias Batista Souto – PEB – 5 - Marilac - 4 - 10/05/2022 A 13/05/2022 - 158.I, 10661015 Regina Farias Batista Souto – PEB – 6 - Marilac - 4 - 10/05/2022 A 13/05/2022 - 158.I, 10661015 Regina Farias Batista Souto – PEB – 5 - Marilac - 20 - 16/05/2022 A 04/06/2022 - 158.I, 10661015 Regina Farias Batista Souto – PEB – 6 - Marilac - 20 - 16/05/2022 A 04/06/2022 - 158.I, 12381422 Carla Adriana de Souza Goncalves – ATB – 2 - Governador Valadares - 180 - 22/02/2022 A 20/08/2022 - 172, 13521547 Lucelda Dias Rocha – PEB – 2 - Sao Jose do Divino - 3 - 08/09/2021 A 10/09/2021 - 158.I, 13521547 Lucelda Dias Rocha – PEB – 2 - Sao Jose do Divino - 60 - 21/05/2022 A 19/07/2022 - 158.I
14ª SRE - Guanhaes, 08911687 Maria Aparecida Santos – PEB – 1 - Gonzaga - 30 - 07/05/2022 A 05/06/2022 - 158.I, 08911687 Maria Aparecida Santos – PEB – 2 - Gonzaga - 30 - 07/05/2022 A 05/06/2022 - 158.I, 10987386 Iusa Carla Costa Patricio Campos – PEB – 3 - Pecanha - 60 - 08/04/2022 A 06/06/2022 -
18ª SRE - Juiz de Fora, 09527383 Geferson Matos Mendonca – PEB – 1 - Juiz de Fora - 30 - 22/11/2021 A 21/12/2021 - 158.I, 12370680 Olivia Maria de Mendonca – PEB – 3 - Matias Barbosa - 5 - 22/11/2021 A 26/11/2021 - 158.I, 13211982 Julia Nogueira Lima de Oliveira – DIV – 1 - Descoberto - 3 - 22/11/2021 A 24/11/2021 - 158.I, 14384176 Camila Nascimento de Castro – PEB – 2 - Juiz de Fora - 7 - 06/04/2022 A 12/04/2022 -
21ª SRE - Monte Carmelo, 08001752 Marcio Soares Ramos – PEB – 1 - Coromandel - 14 - 14/12/2021 A 27/12/2021 - 158.I, 08001752 Marcio Soares Ramos – PEB – 2 - Coromandel - 14 - 14/12/2021 A 27/12/2021 - 158.I, 08001752 Marcio Soares Ramos – PEB – 1 - Coromandel - 25 - 19/11/2021 A 13/12/2021 - 158.I, 08001752 Marcio Soares Ramos – PEB – 2 - Coromandel - 25 - 19/11/2021 A 13/12/2021 - 158.I
22ª SRE - Montes Claros, 03887072 Gilmar Caldeira da Silva – PEB – 1 - Montes Claros - 60 - 04/04/2022 A 02/06/2022 - , 03887072 Gilmar Caldeira da Silva – PEB – 2 - Montes Claros - 60 - 04/04/2022 A 02/06/2022 - , 10809341 Geraldo Eustaquio Fonseca – PEB – 4 - Montes Claros - 60 - 06/04/2022 A 04/06/2022 - , 12271763 Deila Maria Ferreira – PEB – 2 - Olhos D Agua - 30 - 02/03/2022 A 31/03/2022 - , 14233753 Rayssa Mainette Nantes Duraes – PEB – 2 - Montes Claros - 2 - 02/12/2021 A 03/12/2021 - 158.I, 14233753 Rayssa Mainette Nantes Duraes – PEB – 2 - Montes Claros - 1 - 04/11/2021 A 04/11/2021 - 158.I
26ª SRE - Paracatu, 04468419 Ruseverton Lopes Lima – PEB – 3 - Paracatu - 3 - 04/11/2021 A 06/11/2021 - 158.I, 04468419 Ruseverton Lopes Lima – PEB – 3 - Paracatu - 2 - 08/11/2021 A 09/11/2021 - 158.I, 04468419 Ruseverton Lopes Lima – PEB – 3 - Paracatu - 7 - 10/11/2021 A 16/11/2021 - 158.I
28ª SRE - Patos de Minas, 06998678 Aurelio Rocha de Mendonca Pinheiro – PEB – 3 - Patos de Minas - 60 - 04/04/2022 A 02/06/2022 -
36ª SRE - Sete Lagoas, 12775383 Fernanda de Campos Guimaraes – PEB – 2 - Inhauma - 3 - 10/05/2022 A 12/05/2022 - , 13232764 Danila Raquel Gomes Barbosa – PEB – 2 - Santana de Pirapama - 3 - 30/11/2021 A 02/12/2021 - 158.I
37ª SRE - Teofilo Otoni, 06334957 Rosilene Alves Pereira Ferraz – EEB – 1 - Teofilo Otoni - 60 - 04/04/2022 A 02/06/2022 -
38ª SRE - Uba, 10838647 Janaine Brigido Britto Vieira – EEB – 4 - Uba - 4 - 17/11/2021 A 20/11/2021 - 158.I
39ª SRE - Uberaba, 13227848 Fabiana Gomes da Silva – PEB – 3 - Conceicao das Alagoas - 3 - 19/05/2022 A 21/05/2022 - , 13260278 Fabiana Aparecida Farias Monteiro – PEB – 3 - Uberaba - 1 - 05/04/2022 A 05/04/2022 - , 13485818 Sonia Maria Silva de Oliveira – PEB – 1 - Uberaba - 3 - 18/05/2022 A 20/05/2022 -
40ª SRE - Uberlandia, 10845006 Cristina Garcia Palhares Viso – PEB – 3 - Uberlandia - 6 - 22/05/2022 A 27/05/2022 - , 11191111 Raquel Gomes de Castro – PEB – 3 - Uberlandia - 21 - 08/11/2021 A 28/11/2021 - 158.I, 11191111 Raquel Gomes de Castro – PEB – 3 - Uberlandia - 17 - 29/11/2021 A 15/12/2021 - 158.I, 11210242 Patricia Walessa de Melo e Andrade – PEB – 1 - Prata - 5 - 15/05/2022 A 19/05/2022 - , 12674685 Wendell Luiz Pereira – PEB – 3 - Araguari - 2 - 23/11/2021 A 24/11/2021 - 158.I, 12674685 Wendell Luiz Pereira – PEB – 3 - Araguari - 3 - 25/11/2021 A 27/11/2021 - 158.I, 13356324 Aderlaine Abadia Ribeiro de Medeiros – PEB – 2 - Uberlandia - 1 - 12/11/2021 A 12/11/2021 - 158.I, 13356324 Aderlaine Abadia Ribeiro de Medeiros – PEB – 2 - Uberlandia - 2 - 19/11/2021 A 20/11/2021 - 158.I, 13356324 Aderlaine Abadia Ribeiro de Medeiros – PEB – 2 - Uberlandia - 5 - 29/11/2021 A 03/12/2021 - 158.I
41ª SRE - Varginha, 03382967 Wania Spineli Venga – PEB – 3 - Varginha - 1 - 20/05/2022 A 20/05/2022 - , 03382967 Wania Spineli Venga – PEB – 3 - Varginha - 7 - 22/05/2022 A 28/05/2022 -
Metropolitana B, 08947475 Nivia Maria de Souza Braga – PEB – 1 - Contagem - 15 - 19/05/2022 A 02/06/2022 - , 10567741 Sandra Daniele de Oliveira Campos – PEB – 1 - Belo Horizonte - 3 - 30/11/2021 A 02/12/2021 - 158.I, 11116027 Eduardo de Oliveira Lellis – PEB – 1 - Contagem - 1 - 02/05/2022 A 02/05/2022 - , 11116027 Eduardo de Oliveira Lellis – PEB – 3 - Betim - 1 - 02/05/2022 A 02/05/2022 - , 11968369 Maria Jose da Cunha Martins – ATB – 2 - Belo Horizonte - 5 - 18/05/2022 A 22/05/2022 - , 13181490 Rosimere de Carvalho Rezende – PEB – 3 - Belo Horizonte - 42 - 02/04/2022 A 13/05/2022 -
43ª SRE - Aracuai, 10628451 Claudia Aparecida Rodrigues Viana – PEB – 3 - Francisco Badaro - 1 - 02/04/2022 A 02/04/2022 -
Janauba, 05951488 Rosangela Paula de Andrade Maciel – PEB – 1 - Rio Pardo de Minas - 15 - 03/11/2021 A 17/11/2021 - 158.I, 05951488 Rosangela Paula de Andrade Maciel – PEB – 1 - Rio Pardo de Minas - 30 - 18/11/2021 A 17/12/2021 - 158.I, 08475022 Rita Ribeiro da Silva Santos – ATB – 1 - Nova Porteirinha - 5 - 04/04/2022 A 08/04/2022 - , 10589158 Marta Vasconcelos – ATB – 1 - Janauba - 1 - 30/12/2021 A 30/12/2021 - , 12987483 Cristina de Jesus Sampaio – PEB – 3 - Janauba - 10 - 17/11/2021 A 26/11/2021 - 158.I
Para de Minas, 11284379 Vania Maria Rodrigues – PEB – 1 - Bom Despacho - 4 - 01/12/2021 A 04/12/2021 - 158.I, 11284379 Vania Maria Rodrigues – SEIV – 3 - Bom Despacho - 4 - 01/12/2021 A 04/12/2021 - 158.I, 11284379 Vania Maria Rodrigues – PEB – 1 - Bom Despacho - 3 - 10/11/2021 A 12/11/2021 - 158.I, 11284379 Vania Maria Rodrigues – SEIV – 3 - Bom Despacho - 3 - 10/11/2021 A 12/11/2021 - 158.I, 14727663 Leonardo Cesar Borges Fernandes – PEB – 2 - Para de Minas - 5 - 20/05/2022 A 24/05/2022 -
47ª SRE - , 10774008 Zilda Cordeiro Valadares – PEB – 4 - Arinos - 15 - 08/11/2021 A 22/11/2021 - 158.I, 11641628 Joney do Carmo Pinto Brandao – DIV – 3 - Unai - 30 - 24/11/2021 A 23/12/2021 - 158.I
Metropolitana C, 05554597 Sandra Angelica Silva Goncalves – PEB – 1 - Ribeirao das Neves - 20 - 01/12/2021 A 20/12/2021 - 158.I, 09727272 Maria da Gloria Silva – PEB – 1 - Belo Horizonte - 9 - 25/11/2021 A 03/12/2021 - 158.I, 10034734 Katia Regina Gomes dos Santos – EEB – 2 - Belo Horizonte - 6 - 16/05/2022 A 21/05/2022 - , 11786381 Rafael Antonio Rosa – PEB – 4 - Jaboticatubas - 1 - 14/05/2022 A 14/05/2022 - , 12185377 Simone Reges Mauro Silva – ATB – 2 - Belo Horizonte - 30 - 08/11/2021 A 07/12/2021 - 158.I, 12251765 Jacqueline Nogueira Ribeiro Vilas Boas – PEB – 3 - Belo Horizonte - 3 - 09/11/2021 A 11/11/2021 - 158.I, 12251765 Jacqueline Nogueira Ribeiro Vilas Boas – PEB – 3 - Belo Horizonte - 2 - 12/11/2021 A 13/11/2021 - 158.I, 14217061 Mariete Menezes Amaral Rodrigues – PEB – 1 - Belo Horizonte - 2 - 16/11/2021 A 17/11/2021 - 158.I, 14372361 Glauber Ricardo Brito Caetano – PEB – 1 - Belo Horizonte - 5 - 19/05/2022 A 23/05/2022 -
Belo Horizonte - Sede, 10566446 Mariles de Campos Maia Antunes – TDE – 1 - Belo Horizonte - 30 - 06/04/2022 A 05/05/2022 -

Secretaria de Estado de Defesa Social, 11827375 Vinicius Goncalves Borges – ASP – 2 - Montes Claros - 2 - 06/04/2022 A 07/04/2022 - , 11873759 Fabiano Divino Camargos – ASP – 3 - Divinopolis - 5 - 18/05/2022 A 22/05/2022 - , 12206587 Victor Reis dos Santos – ASP – 1 - Unai - 60 - 07/04/2022 A 05/06/2022 - , 13195342 Davidson Max Gomes – ASP – 2 - Ipaba - 2 - 23/04/2022 A 24/04/2022 - , 13757695 Wemerson Gomes da Silva – ASP – 1 - Governador Valadares - 91 - 16/03/2022 A 14/06/2022 - 158.I, 13804802 Suelem Garcia da Silva Barbosa – ANEDS – 1 - Governador Valadares - 10 - 10/05/2022 A 19/05/2022 - 158.I, 13804802 Suelem Garcia da Silva Barbosa – ANEDS – 1 - Governador Valadares - 59 - 20/05/2022 A 17/07/2022 - 158.I, 13822838 Marcio Alexandre Figueiredo Prates – ASP – 1 - Contagem - 3 - 07/05/2022 A 09/05/2022 - , 13869920 Marley de Moraes Santos – ASP – 1 - Joao Pinheiro - 3 - 07/11/2021 A 09/11/2021 - 158.I, 13891890 Rodrigo Rafael Souza Nunes – ASP – 1 - Uberlandia - 1 - 04/04/2022 A 04/04/2022 - , 14357271 Jessica de Sousa Estrela – ASP – 1 - Unai - 6 - 12/04/2022 A 17/04/2022 - , 14427330 Ana Carolina Fernandes de Araujo – ASP – 1 - Governador Valadares - 30 - 04/04/2022 A 03/05/2022 - , 14442966 Carlos Francisco de Oliveira Junior – ASP – 1 - Governador Valadares - 30 - 11/04/2022 A 10/05/2022 - , 14689996 Raquel Cordeiro Correa Reis – ASEDS – 1 - Governador Valadares - 30 - 10/05/2022 A 08/06/2022 - 158.I

Secretaria de Estado de Planejamento e Gestao, 13681770 Onildo Samuel Celestino Pinheiro – AGOV – 1 - Montes Claros - 3 - 04/04/2022 A 06/04/2022 -

IPSEMG-Instituto de Previdencia Servidores do Estado de Minas Gerais, 13796107 Monica Moreira Aguilar – ANSS – 2 - Belo Horizonte - 8 - 31/01/2022 A 07/02/2022 -

HEMOMINAS-Fundacao Centro de Hematologia e Hemoterapia do Est. de MG, 11405735 Keylla Clarindo Reis Mendes Lucio – DAI18 – 2 - Belo Horizonte - 3 - 10/11/2021 A 12/11/2021 - 158.I

Licença negada de acordo com o Decreto 46.061 de 10/10/2012, ao(s) servidor(es) abaixo relacionado(s):
Órgão SRE Masp Nome Cargo Adm Localidade Data do Laudo
, 13587704 Ilva Mara Gomes Rodrigues – – 0 - Juiz de Fora - 23/05/2022 -
Secretaria de Estado de Educacao 18ª SRE - Juiz de Fora, 13587704 Ilva Mara Gomes Rodrigues – PEB – 3 - Juiz de Fora - 23/05/2022 - , 13971452 Helenice Aparecida Ferraz Calisto – EEB – 1 - Juiz de Fora - 24/05/2022 -

Licenças concedidas, no interior e na sede nos termos da Lei nº 869/52, combinado com o Decreto nº 46.061 de 10/10/2012, e/ou afastamentos do trabalho por motivo de Saúde nos termos da resolução SEPLAG nº 119/2013.
Órgão SRE Masp Nome Cargo Adm Localidade Período Artigo
Secretaria de Estado de Educacao 03ª SRE - Barbacena, 12392304 Viviane Maria da Silva e Silva – ASB – 1 - Barbacena - 4 - 07/12/2021 A 10/12/2021 -
07ª SRE - Caxambu, 06630206 Gilmara Candido Tavares – ASB – 2 - Sao Lourenco - 10 - 09/12/2021 A 18/12/2021 - , 06630206 Gilmara Candido Tavares – ASB – 2 - Sao Lourenco - 5 - 21/12/2021 A 25/12/2021 - , 13876578 Joyce Fernandes Almeida – PEB – 1 - Sao Lourenco - 3 - 19/10/2021 A 21/10/2021 - , 13876578 Joyce Fernandes Almeida – PEB – 2 - Soledade de Minas - 3 - 19/10/2021 A 21/10/2021 -
13ª SRE - Governador Valadares, 08494122 Karla Andrea Fernandes Ribeiro Leles – PEB – 2 - Governador Valadares - 3 - 23/05/2022 A 25/05/2022 - , 08494122 Karla Andrea Fernandes Ribeiro Leles – PEB – 3 - Governador Valadares - 3 - 23/05/2022 A 25/05/2022 - , 11073772 Adriana de Souza Santos – PEB – 2 - Governador Valadares - 15 - 20/05/2022 A 03/06/2022 - , 11656428 Geralda Aparecida Barbosa Bicalho – ASB – 1 - Marilac - 15 - 18/05/2022 A 01/06/2022 - , 15090103 Mariana Magalhaes Souto – PEB – 1 - Governador Valadares - 15 - 17/05/2022 A 31/05/2022 -
14ª SRE - Guanhaes, 11644184 Luciano Pinho Rodrigues – ASB – 1 - Sabinopolis - 5 - 10/12/2021 A 14/12/2021 -
24ª SRE - Nova Era, 13368360 Ilma Aparecida de Almeida dos Santos – PEB – 1 - Itabira - 10 - 14/11/2021 A 23/11/2021 -
38ª SRE - Uba, 15030596 Lara de Souza Moura – EEB – 1 - Sao Geraldo - 5 - 13/12/2021 A 17/12/2021 -
39ª SRE - Uberaba, 12335824 Fabiana de Souza Marcelino – ASB – 1 - Uberaba - 7 - 03/01/2022 A 09/01/2022 -
41ª SRE - Varginha, 10822302 Vanice Lopes Fonseca Nani – PEB – 2 - Sao Goncalo do Sapucai - 5 - 06/12/2021 A 10/12/2021 - , 11726858 Angela Maria Pacheco – ASB – 1 - Alfenas - 5 - 16/12/2021 A 20/12/2021 - , 11726858 Angela Maria Pacheco – ASB – 1 - Alfenas - 10 - 28/12/2021 A 06/01/2022 - , 11889029 Shirlei de Fatima Vicente – PEB – 2 - Varginha - 6 - 16/12/2021 A 21/12/2021 - , 11889029 Shirlei de Fatima Vicente – EEB – 3 - Varginha - 6 - 16/12/2021 A 21/12/2021 - , 14073662 Gleise Furtado Morais – PEB – 1 - Boa Esperanca - 7 - 15/12/2021 A 21/12/2021 -
47ª SRE - , 10774008 Zilda Cordeiro Valadares – PEB – 2 - Arinos - 45 - 08/11/2021 A 22/12/2021 -
Belo Horizonte - Sede, 14978563 Emerson Jose de Almeida – – 1 - - 15 - 29/12/2021 A 12/01/2022 -

Licença negada de acordo com os termos da Lei nº 869/52, combinado com o Decreto nº 46.061 de 10/10/2012, e/ou afastamentos do trabalho por motivo de Saúde nos termos da resolução SEPLAG nº 119/2013.
Órgão SRE Masp Nome Cargo Adm Localidade Data do Laudo
Secretaria de Estado de Educacao 38ª SRE - Uba, 06198253 Kenya Teixeira Gomes da Silva – PEB – 3 - Uba - 09/12/2021 -

Licenças concedidas, no interior e na sede, nos termos da Lei Complementar 138, de 28/04/2016, combinado com o art. 2º, §2º do Decreto 47.000, de 18/05/2016, observado o disposto na Lei 869, de 05/07/1952 e no Decreto 46.061, de 10/10/2012.
Órgão SRE Masp Nome Cargo Adm Localidade Período Artigo
Secretaria de Estado de Educacao Janauba, 09368192 Claudio Lucio Silveira – PEB – 1 - Mamonas - 60 - 29/10/2021 A 27/12/2021 - , 09368192 Claudio Lucio Silveira – PEB – 2 - Monte Azul - 60 - 29/10/2021 A 27/12/2021 - , 10813293 Roseleide Valeriano da Rocha – EEB – 1 - Jaiba - 60 - 27/10/2021 A 25/12/2021 -
Metropolitana C, 03528304 Rosemary Fatima de Souza – PEB – 2 - Vespasiano - 57 - 04/12/2021 A 29/01/2022 -

COMUNICAÇÃO : 0984/2022
REGIONAL : Divinopolis
Licenças concedidas, no interior e na sede nos termos da Lei 869/52, combinado com o Decreto 46.061 de 10/10/2012.
Órgão SRE Masp Nome Cargo Adm Localidade Período Artigo
Secretaria de Estado de Educacao 12ª SRE - Divinopolis, 10857464 Claudia Guimaraes Silva Faleiro – PEB – 5 - Piracema - 8 - 16/02/2022 A 23/02/2022 - 158.I, 10857464 Claudia Guimaraes Silva Faleiro – PEB – 5 - Piracema - 30 - 28/04/2022 A 27/05/2022 - 158.I, 11089026 Taciana Lima Franco – PEB – 4 - Lagoa da Prata - 32 - 04/05/2022 A 04/06/2022 - 158.I, 13204953 Dayanna Marra Souza – PEB – 3 - Carmo do Cajuru - 30 - 06/04/2022 A 05/05/2022 - , 13204953 Dayanna Marra Souza – PEB – 3 - Carmo do Cajuru - 22 - 06/05/2022 A 27/05/2022 - 158.I, 13204953 Dayanna Marra Souza – PEB – 3 - Carmo do Cajuru - 55 - 28/05/2022 A 21/07/2022 - 158.I, 13236328 Karine de Oliveira Sousa – PEB – 3 - Divinopolis - 1 - 05/05/2022 A 05/05/2022 - 158.I, 13236328 Karine de Oliveira Sousa – PEB – 3 - Divinopolis - 1 - 06/05/2022 A 06/05/2022 - 158.I, 13236328 Karine de Oliveira Sousa – PEB – 3 - Divinopolis - 1 - 19/05/2022 A 19/05/2022 - 158.I, 13236328 Karine de Oliveira Sousa – PEB – 3 - Divinopolis - 3 - 29/05/2022 A 31/05/2022 - 158.I
27ª SRE - Passos, 10755213 Juliana Passos de Araujo – ATB – 1 - Formiga - 30 - 05/05/2022 A 03/06/2022 - 158.I, 11103603 Marcele Araujo Ferreira – PEB – 3 - Formiga - 60 - 01/02/2022 A 01/04/2022 - 158.I, 11103603 Marcele Araujo Ferreira – PEB – 4 - Formiga - 60 - 01/02/2022 A 01/04/2022 - 158.I, 11103603 Marcele Araujo Ferreira – PEB – 3 - Formiga - 30 - 04/04/2022 A 03/05/2022 - , 11103603 Marcele Araujo Ferreira – PEB – 4 - Formiga - 30 - 04/04/2022 A 03/05/2022 - , 11103603 Marcele Araujo Ferreira – PEB – 3 - Formiga - 60 - 04/05/2022 A 02/07/2022 - 158.I, 11103603 Marcele Araujo Ferreira – PEB – 4 - Formiga - 60 - 04/05/2022 A 02/07/2022 - 158.I
Para de Minas, 11357563 Cintia Teixeira de Faria Cezar – PEB – 4 - Pitangui - 60 - 02/05/2022 A 30/06/2022 - 158.I

Secretaria de Estado de Defesa Social, 11900677 Rosa Maria de Oliveira – ASP – 2 - Formiga - 46 - 05/05/2022 A 19/06/2022 - 158.I, 13747209 Samuel Franco Rodrigues – ASP – 1 - Arcos - 60 - 17/03/2022 A 15/05/2022 - 158.I

Licenças concedidas, no interior e na sede nos termos da Lei nº 869/52, combinado com o Decreto nº 46.061 de 10/10/2012, e/ou afastamentos do trabalho por motivo de Saúde nos termos da resolução SEPLAG nº 119/2013.
Órgão SRE Masp Nome Cargo Adm Localidade Período Artigo
Secretaria de Estado de Educacao 12ª SRE - Divinopolis, 10857464 Claudia Guimaraes Silva Faleiro – PEB – 3 - Carmopolis de Minas - 7 - 28/04/2022 A 04/05/2022 - , 11029717 Andreza Ferreira Fontes – PEB – 2 - Divinopolis - 1 - 04/05/2022 A 04/05/2022 - , 11089026 Taciana Lima Franco – PEB – 2 - Lagoa da Prata - 15 - 04/05/2022 A 18/05/2022 -

COMUNICAÇÃO : 0985/2022
REGIONAL : Coronel Fabriciano
Licenças concedidas, no interior e na sede nos termos da Lei 869/52, combinado com o Decreto 46.061 de 10/10/2012.
Órgão SRE Masp Nome Cargo Adm Localidade Período Artigo
Secretaria de Estado de Educacao 09ª SRE - Coronel Fabriciano, 05570601 Elberte Ferreira de Campos – PEB – 1 - Ipatinga - 60 - 24/05/2022 A 22/07/2022 - 158.I, 05570601 Elberte Ferreira de Campos – PEB – 3 - Ipatinga - 60 - 24/05/2022 A 22/07/2022 - 158.I, 08843302 Norma Aparecida Martins da Silva Dantas – TDE – 1 - Coronel Fabriciano - 60 - 24/05/2022 A 22/07/2022 - 158.I, 10346401 Enedina Alvarenga Costa Lage – PEB – 3 - Coronel Fabriciano - 40 - 14/11/2021 A 23/12/2021 - 158.I, 10346401 Enedina Alvarenga Costa Lage – PEB – 4 - Coronel Fabriciano - 40 - 14/11/2021 A 23/12/2021 - 158.I, 10346401 Enedina Alvarenga Costa Lage – PEB – 3 - Coronel Fabriciano - 30 - 18/04/2022 A 17/05/2022 - 158.I, 10346401 Enedina Alvarenga Costa Lage – PEB – 4 - Coronel Fabriciano - 30 - 18/04/2022 A 17/05/2022 - 158.I, 10346401 Enedina Alvarenga Costa Lage – PEB – 4 - Coronel Fabriciano - 30 - 18/05/2022 A 16/06/2022 - 158.I, 10346401 Enedina Alvarenga Costa Lage – PEB – 3 - Coronel Fabriciano - 30 - 18/05/2022 A 16/06/2022 - 158.I, 10346401 Enedina Alvarenga Costa Lage – PEB – 3 - Coronel Fabriciano - 27 - 18/10/2021 A 13/11/2021 - 158.I, 10346401 Enedina Alvarenga Costa Lage – PEB – 4 - Coronel Fabriciano - 27 - 18/10/2021 A 13/11/2021 - 158.I, 11292604 Marcia Lopes Guedes Bicalho – PEB – 1 - Santana do Paraiso - 12 - 24/05/2022 A 04/06/2022 - 158.I, 11459476 Elisangelo Jose da Rocha Quintao – PEB – 3 - Coronel Fabriciano - 60 - 21/05/2022 A 19/07/2022 - 158.I, 11459476 Elisangelo Jose da Rocha Quintao – PEB – 3 - Coronel Fabriciano - 60 - 22/03/2022 A 20/05/2022 - 158.I, 12128575 Edilene Otoni Pina – PEB – 3 - Coronel Fabriciano - 3 - 24/05/2022 A 26/05/2022 - 158.I, 12128575 Edilene Otoni Pina – PEB – 4 - Coronel Fabriciano - 3 - 24/05/2022 A 26/05/2022 - 158.I

Licenças concedidas, no interior e na sede, nos termos da Lei Complementar 138, de 28/04/2016, combinado com o art. 2º, §2º do Decreto 47.000, de 18/05/2016, observado o disposto na Lei 869, de 05/07/1952 e no Decreto 46.061, de 10/10/2012.
Órgão SRE Masp Nome Cargo Adm Localidade Período Artigo
Secretaria de Estado de Educacao 09ª SRE - Coronel Fabriciano, 08950073 Silvia Martins Costa Alves – PEB – 1 - Coronel Fabriciano - 60 - 23/05/2022 A 21/07/2022 -

COMUNICAÇÃO : 0988/2022
REGIONAL : Varginha
Licenças concedidas, no interior e na sede nos termos da Lei 869/52, combinado com o Decreto 46.061 de 10/10/2012.
Órgão SRE Masp Nome Cargo Adm Localidade Período Artigo
Secretaria de Estado de Educacao 02ª SRE - Almenara, 09370263 Pascoal dos Santos Amaral – PEB – 3 - Bandeira - 60 - 25/10/2021 A 23/12/2021 - 158.I
07ª SRE - Caxambu, 14249510 Anderson da Silva Costa – PEB – 1 - Sao Lourenco - 61 - 11/04/2022 A 10/06/2022 - 158.I, 14249510 Anderson da Silva Costa – PEB – 1 - Sao Lourenco - 11 - 12/12/2021 A 22/12/2021 - 158.I, 14249510 Anderson da Silva Costa – PEB – 1 - Sao Lourenco - 30 - 13/11/2021 A 12/12/2021 - 158.I, 14249510 Anderson da Silva Costa – PEB – 1 - Sao Lourenco - 31 - 16/08/2021 A 15/09/2021 - 158.I
09ª SRE - Coronel Fabriciano, 11149432 Maria Laura Dias da Silveira Rocha – PEB – 3 - Ipatinga - 3 - 22/11/2021 A 24/11/2021 - 158.I
13ª SRE - Governador Valadares, 08661167 Marcos Alves Fernandes – PEB – 1 - Governador Valadares - 3 - 03/11/2021 A 05/11/2021 - 158.I, 08661167 Marcos Alves Fernandes – PEB – 3 - Governador Valadares - 3 - 03/11/2021 A 05/11/2021 - 158.I, 08661167 Marcos Alves Fernandes – PEB – 3 - Governador Valadares - 61 - 10/11/2021 A 09/01/2022 - 158.I, 08661167 Marcos Alves Fernandes – PEB – 1 - Governador Valadares - 61 - 10/11/2021 A 09/01/2022 - 158.I, 08661167 Marcos Alves Fernandes – PEB – 1 - Governador Valadares - 5 - 17/08/2021 A 21/08/2021 - 158.I, 08661167 Marcos Alves Fernandes – PEB – 3 - Governador Valadares - 5 - 17/08/2021 A 21/08/2021 - 158.I
18ª SRE - Juiz de Fora, 10649606 Flavia Maria Ferreira Branco – PEB – 4 - Juiz de Fora - 7 - 17/11/2021 A 23/11/2021 - 158.I
26ª SRE - Paracatu, 08800328 Maria Abadia Caetano de Melo Silva – ATB – 1 - Vazante - 31 - 29/11/2021 A 29/12/2021 - 158.I, 10648301 Fabiana Magalhaes Dias Bastos – PEB – 3 - Paracatu - 31 - 25/11/2021 A 25/12/2021 - 158.I, 12434791 Fabielle dos Santos Ferreira – PEB – 3 - Vazante - 1 - 30/11/2021 A 30/11/2021 - 158.I, 12434791 Fabielle dos Santos Ferreira – PEB – 4 - Vazante - 1 - 30/11/2021 A 30/11/2021 - 158.I
31ª SRE - Pocos de Caldas, 03469012 Gislaine Beatriz dos Reis Rosa Franco – PEB – 2 - Bandeira do Sul - 2 - 22/11/2021 A 23/11/2021 - 158.I
41ª SRE - Varginha, 03381878 Jose Roberto Tome – EEB – 2 - Paraguacu - 33 - 09/05/2022 A 10/06/2022 - 158.I, 08905069 Heloisa Batista Coimbra – PEB – 1 - Varginha - 11 - 07/02/2022 A 17/02/2022 - 158.I, 08905069 Heloisa Batista Coimbra – PEB – 2 - Varginha - 11 - 07/02/2022 A 17/02/2022 - 158.I, 08905069 Heloisa Batista Coimbra – PEB – 1 - Varginha - 53 - 07/03/2022 A 28/04/2022 - 158.I, 08905069 Heloisa Batista Coimbra – PEB – 2 - Varginha - 53 - 07/03/2022 A 28/04/2022 - 158.I, 08905069 Heloisa Batista Coimbra – PEB – 1 - Varginha - 15 - 13/05/2022 A 27/05/2022 - 158.I, 08905069 Heloisa Batista Coimbra – PEB – 2 - Varginha - 15 - 13/05/2022 A 27/05/2022 - 158.I, 08905069 Heloisa Batista Coimbra – PEB – 1 - Varginha - 17 - 18/02/2022 A 06/03/2022 - 158.I, 08905069 Heloisa Batista Coimbra – PEB – 2 - Varginha - 17 - 18/02/2022 A 06/03/2022 - 158.I, 08905069 Heloisa Batista Coimbra – PEB – 1 - Varginha - 14 - 29/04/2022 A 12/05/2022 - 158.I, 08905069 Heloisa Batista Coimbra – PEB – 2 - Varginha - 14 - 29/04/2022 A 12/05/2022 - 158.I, 10480531 Neide Doroteia Cougo Bernardo – EEB – 2 - Tres Pontas - 1 - 29/04/2022 A 29/04/2022 - 158.I, 10480531 Neide Doroteia Cougo Bernardo – EEB – 2 - Tres Pontas - 35 - 30/04/2022 A 03/06/2022 - 158.I, 10513109 Cristian Kelly Bordon Gomes – EEB – 1 - Varginha - 61 - 03/05/2022 A 02/07/2022 - 158.I
Metropolitana B, 05411327 Wania da Silva Braga – PEB – 3 - Betim - 60 - 10/11/2021 A 08/01/2022 - 158.I, 09608746 Delcio de Brito Chagas – PEB – 1 - Belo Horizonte - 3 - 01/12/2021 A 03/12/2021 - 158.I, 09608746 Delcio de Brito Chagas – PEB – 1 - Belo Horizonte - 3 - 03/01/2022 A 05/01/2022 - 158.I, 11729829 Valquiria Aparecida das Gracas – PEB – 4 - Contagem - 3 - 25/11/2021 A 27/11/2021 - 158.I, 13246509 Luciene Maria Rodrigues dos Santos – PEB – 2 - Belo Horizonte - 7 - 30/11/2021 A 06/12/2021 - 158.I
47ª SRE - , 11189479 Wanderson Lindolfo Lucas – PEB – 4 - Natalandia - 31 - 25/11/2021 A 25/12/2021 - 158.I, 13321104 Tatiane Custodio da Silva – PEB – 3 - Unai - 3 - 29/11/2021 A 01/12/2021 - 158.I, 13581202 Jeniffer Soares de Oliveira – PEB – 1 - Unai - 31 - 24/11/2021 A 24/12/2021 - 158.I
Metropolitana C, 08544595 Marcia Maria Costa Cerqueira – PEB – 1 - Santa Luzia - 8 - 26/11/2021 A 03/12/2021 - 158.I
Belo Horizonte - Sede, 09608746 Delcio de Brito Chagas – ANE – 2 - Belo Horizonte - 3 - 01/12/2021 A 03/12/2021 - 158.I, 09608746 Delcio de Brito Chagas – ANE – 2 - Belo Horizonte - 3 - 03/01/2022 A 05/01/2022 - 158.I

Secretaria de Estado de Defesa Social, 13389531 Giuvanei William Pereira – ASP – 2 - Barbacena - 27 - 24/05/2021 A 19/06/2021 - 158.I, 13753793 Michel Nobre de Sousa – ASP – 1 - Campos Gerais - 61 - 16/05/2022 A 15/07/2022 - 158.I, 13753793 Michel Nobre de Sousa – ASP – 1 - Campos Gerais - 60 - 17/03/2022 A 15/05/2022 - 158.I, 13783667 Pedro Reis Martins Paschoal – ASP – 1 - Alfenas - 60 - 12/05/2022 A 10/07/2022 - 158.I, 13790969 Luan Carlos Ribeiro do Prado – ASP – 1 - Belo Horizonte - 31 - 28/10/2021 A 27/11/2021 - 158.I, 13798756 Alessandro Aparecido Severino – ASP – 1 - Ribeirao das Neves - 14 - 30/11/2021 A 13/12/2021 - 158.I

IPSEMG-Instituto de Previdencia Servidores do Estado de Minas Gerais, 13795794 Eliziene Cristiane Bahia – TSS – 1 - Belo Horizonte - 10 - 06/12/2021 A 15/12/2021 - 158.I

Licença negada de acordo com o Decreto 46.061 de 10/10/2012, ao(s) servidor(es) abaixo relacionado(s):
Órgão SRE Masp Nome Cargo Adm Localidade Data do Laudo
Secretaria de Estado de Educacao 18ª SRE - Juiz de Fora, 10649606 Flavia Maria Ferreira Branco – PEB – 4 - Juiz de Fora - 25/11/2021 -
Metropolitana B, 10138550 Claudia Marcia Barbosa – PEB – 1 - Contagem - 10/11/2021 -

Licenças concedidas, no interior e na sede nos termos da Lei nº 869/52, combinado com o Decreto nº 46.061 de 10/10/2012, e/ou afastamentos do trabalho por motivo de Saúde nos termos da resolução SEPLAG nº 119/2013.
Órgão SRE Masp Nome Cargo Adm Localidade Período Artigo
Secretaria de Estado de Educacao Metropolitana A, 09566951 Meire Terezinha Peixoto de Oliveira – AEB – 2 - Belo Horizonte - 3 - 30/11/2021 A 02/12/2021 -
02ª SRE - Almenara, 12055000 Andreia Ribeiro dos Santos Souza – ATB – 1 - Santa Maria do Salto - 10 - 10/11/2021 A 19/11/2021 - , 14975262 Lindiane Alves Bomfim – EEB – 1 - Jordania - 15 - 08/11/2021 A 22/11/2021 -
09ª SRE - Coronel Fabriciano, 08964561 Manoel Soares da Silva Filho – ASB – 2 - Coronel Fabriciano - 5 - 30/11/2021 A 04/12/2021 - , 11149432 Maria Laura Dias da Silveira Rocha – PEB – 1 - Ipatinga - 3 - 22/11/2021 A 24/11/2021 -
32ª SRE - Pouso Alegre, 14229199 Lucivana Dias de Lima – ASB – 1 - Itapeva - 7 - 03/01/2022 A 09/01/2022 -
37ª SRE - Teofilo Otoni, 08398752 Rosandreia Barbosa Costa – PEB – 2 - Teofilo Otoni - 12 - 06/12/2021 A 17/12/2021 - , 08398752 Rosandreia Barbosa Costa – PEB – 3 - Teofilo Otoni - 12 - 06/12/2021 A 17/12/2021 - , 10975654 Graciely Cordeiro de Souza – PEB – 3 - Itambacuri - 2 - 21/10/2021 A 22/10/2021 - , 11927761 Maria Nair Santos Jardim – ASB – 1 - Serra dos Aimores - 5 - 08/12/2021 A 12/12/2021 - , 12019204 Mariele Rodrigues dos Santos – ASB – 2 - Carlos Chagas - 4 - 08/12/2021 A 11/12/2021 -
41ª SRE - Varginha, 12478301 Cintia Candido Ferreira Tomaz – PEB – 1 - Varginha - 12 - 16/05/2022 A 27/05/2022 - , 12606661 Ivonete Alix Eloi Teodoro – ASB – 1 - Boa Esperanca - 15 - 13/05/2022 A 27/05/2022 -

Documento assinado eletrônicamente com fundamento no art. 6º do Decreto nº 47.222, de 26 de julho de 2017.
A autenticidade deste documento pode ser verificada no endereço http://www.jornalminasgerais.mg.gov.br/autenticidade, sob o número 320220601233815019.

Metropolitana B, 11799426 Raimunda Vital Luciano – ASB – 1 - Contagem - 14 - 10/11/2021 A 23/11/2021 - , 12495198 Valquiane Avlis de Souza Silva – PEB – 1 - Contagem - 3 - 13/12/2021 A 15/12/2021 - , 12495198 Valquiane Avlis de Souza Silva – PEB – 2 - Belo Horizonte - 3 - 13/12/2021 A 15/12/2021 -
Metropolitana C, 06047666 Neide Luzia Moreira Silva Souza – ASB – 1 - Pedro Leopoldo - 2 - 03/12/2021 A 04/12/2021 - , 12993556 Dieice Queice Rodrigues Silva – PEB – 1 - Ribeirao das Neves - 2 - 06/12/2021 A 07/12/2021 - , 13877709 Marli de Fatima dos Santos – ASB – 1 - Belo Horizonte - 2 - 08/11/2021 A 09/11/2021 -

Secretaria de Estado de Defesa Social, 14834998 Gustavo Aurelio de Melo Castro – – 1 - - 3 - 23/12/2021 A 25/12/2021 -

Licenças concedidas, no interior e na sede, nos termos da Lei Complementar 138, de 28/04/2016, combinado com o art. 2º, §2º do Decreto 47.000, de 18/05/2016, observado o disposto na Lei 869, de 05/07/1952 e no Decreto 46.061, de 10/10/2012.
Órgão SRE Masp Nome Cargo Adm Localidade Período Artigo
Secretaria de Estado de Educacao 02ª SRE - Almenara, 08655615 Rosemary Goncalves Cunha – ASB – 1 - Almenara - 2 - 11/11/2021 A 12/11/2021 - , 08655615 Rosemary Goncalves Cunha – ASB – 1 - Almenara - 60 - 13/11/2021 A 11/01/2022 -

COMUNICAÇÃO : 0989/2022
REGIONAL : Teofilo Otoni
Licenças concedidas, no interior e na sede nos termos da Lei 869/52, combinado com o Decreto 46.061 de 10/10/2012.
Órgão SRE Masp Nome Cargo Adm Localidade Período Artigo
Secretaria de Estado de Educacao 37ª SRE - Teofilo Otoni, 05667522 Antero Ricardo Filho – PEB – 1 - Aguas Formosas - 10 - 08/04/2022 A 17/04/2022 - 158.I, 08206377 Paulo Roberto Colares da Costa – PEB – 5 - Teofilo Otoni - 60 - 06/05/2022 A 04/07/2022 - 158.I, 08206377 Paulo Roberto Colares da Costa – PEB – 5 - Teofilo Otoni - 60 - 07/03/2022 A 05/05/2022 - 158.I, 09614116 Edleia Gomes Frois – PEB – 1 - Franciscopolis - 2 - 22/11/2019 A 23/11/2019 - 158.I, 09619131 Aurelio Olivio Rocha – PEB – 1 - Teofilo Otoni - 60 - 10/05/2022 A 08/07/2022 - 158.I, 09619131 Aurelio Olivio Rocha – PEB – 2 - Teofilo Otoni - 60 - 10/05/2022 A 08/07/2022 - 158.I, 10576239 Maria Marcia Cardoso Barros – SEIV – 1 - Teofilo Otoni - 60 - 09/05/2022 A 07/07/2022 - 158.I, 10666329 Joao Frois Sobrinho Neto – PEB – 3 - Franciscopolis - 5 - 03/03/2022 A 07/03/2022 - 158.I, 10666329 Joao Frois Sobrinho Neto – PEB – 3 - Franciscopolis - 60 - 08/03/2022 A 06/05/2022 - 158.I, 10666329 Joao Frois Sobrinho Neto – PEB – 3 - Franciscopolis - 60 - 08/05/2022 A 06/07/2022 - 158.I, 10666329 Joao Frois Sobrinho Neto – PEB – 3 - Franciscopolis - 5 - 22/11/2021 A 26/11/2021 - 158.I, 11629565 Thallis Diego Barbosa Rocha – PEB – 2 - Novo Cruzeiro - 30 - 06/04/2022 A 05/05/2022 - 158.I, 11629565 Thallis Diego Barbosa Rocha – PEB – 2 - Novo Cruzeiro - 20 - 06/05/2022 A 25/05/2022 - 158.I, 11629565 Thallis Diego Barbosa Rocha – PEB – 2 - Novo Cruzeiro - 55 - 10/02/2022 A 05/04/2022 - 158.I, 11662871 Alessandra Francisca Rodrigues – PEB – 3 - Itambacuri - 60 - 19/05/2022 A 17/07/2022 - 158.I, 11715026 Suzana Lacerda Alves – PEB – 3 - Teofilo Otoni - 60 - 09/05/2022 A 07/07/2022 - 158.I, 11715026 Suzana Lacerda Alves – PEB – 4 - Teofilo Otoni - 60 - 09/05/2022 A 07/07/2022 - 158.I, 11795168 Edna Amaral Oliveira Rodrigues – PEB – 3 - Teofilo Otoni - 5 - 07/03/2022 A 11/03/2022 - 158.I, 11795168 Edna Amaral Oliveira Rodrigues – PEB – 3 - Teofilo Otoni - 15 - 09/05/2022 A 23/05/2022 - 158.I, 12728770 Antonio Carlos de Matos Junior – PEB – 2 - Teofilo Otoni - 30 - 06/05/2022 A 04/06/2022 - 158.I, 13011358 Valderia Colen da Silva – PEB – 3 - Pote - 33 - 02/05/2022 A 03/06/2022 - 158.I, 13286323 Josdete Gomes Lima – PEB – 3 - Padre Paraiso - 60 - 17/05/2022 A 15/07/2022 - 158.I, 13286323 Josdete Gomes Lima – PEB – 3 - Padre Paraiso - 10 - 31/01/2022 A 09/02/2022 - 158.I

Secretaria de Estado de Defesa Social, 03815818 Gilberto Esteves Cruz – ASP – 1 - Teofilo Otoni - 60 - 09/05/2022 A 07/07/2022 - 158.I, 03815818 Gilberto Esteves Cruz – ASP – 1 - Teofilo Otoni - 60 - 10/03/2022 A 08/05/2022 - 158.I, 12135380 Reni Ribeiro Ornelas – ASEDS – 3 - Teofilo Otoni - 5 - 05/01/2022 A 09/01/2022 - 158.I, 12135380 Reni Ribeiro Ornelas – ASEDS – 3 - Teofilo Otoni - 40 - 07/05/2022 A 15/06/2022 - 158.I, 13723838 Carlos Hilton Santos – ASP – 1 - Teofilo Otoni - 7 - 08/05/2022 A 14/05/2022 - 158.I

Licenças concedidas, no interior e na sede nos termos da Lei nº 869/52, combinado com o Decreto nº 46.061 de 10/10/2012, e/ou afastamentos do trabalho por motivo de Saúde nos termos da resolução SEPLAG nº 119/2013.
Órgão SRE Masp Nome Cargo Adm Localidade Período Artigo
Secretaria de Estado de Educacao 37ª SRE - Teofilo Otoni, 10116218 Marli Avelino Jorge – PEB – 2 - Setubinha - 15 - 06/05/2022 A 20/05/2022 - , 11774957 Eliana Alves de Araujo Patente – PEB – 1 - Aguas Formosas - 12 - 16/05/2022 A 27/05/2022 - , 12830592 Marcia Aparecida Alves Pereira – PEB – 1 - Setubinha - 15 - 03/05/2022 A 17/05/2022 -

COMUNICAÇÃO : 0990/2022
REGIONAL : Lavras
Licenças concedidas, no interior e na sede nos termos da Lei 869/52, combinado com o Decreto 46.061 de 10/10/2012.
Órgão SRE Masp Nome Cargo Adm Localidade Período Artigo
Secretaria de Estado de Educacao Metropolitana A, 09600677 Mirian Lucia Pereira – ATB – 3 - Belo Horizonte - 10 - 05/04/2022 A 14/04/2022 -
08ª SRE - Conselheiro Lafaiete, 08076465 Edivania da Rocha Lobo – PEB – 1 - Entre Rios de Minas - 60 - 17/04/2022 A 15/06/2022 - , 08076465 Edivania da Rocha Lobo – PEB – 2 - Entre Rios de Minas - 60 - 17/04/2022 A 15/06/2022 -
11ª SRE - Diamantina, 11166246 Erika Maria de Souza – EEB – 2 - Santo Antonio do Itambe - 10 - 21/02/2022 A 02/03/2022 -
15ª SRE - Itajuba, 07460314 Ilza Maria Pereira Rosa – PEB – 1 - Brazopolis - 30 - 29/11/2021 A 28/12/2021 - 158.I, 07460314 Ilza Maria Pereira Rosa – PEB – 2 - Brazopolis - 30 - 29/11/2021 A 28/12/2021 - 158.I, 11891868 Cassandra Maria Martins Tosta e Silva – PEB – 3 - Itajuba - 1 - 19/05/2022 A 19/05/2022 -
22ª SRE - Montes Claros, 06146328 Kelly Soares Pereira Nobre – PEB – 1 - Montes Claros - 3 - 06/04/2022 A 08/04/2022 - , 06146328 Kelly Soares Pereira Nobre – PEB – 3 - Montes Claros - 3 - 06/04/2022 A 08/04/2022 - , 11554235 Denismar Santos Fonseca – PEB – 3 - Guaraciama - 5 - 19/02/2022 A 23/02/2022 - , 11554235 Denismar Santos Fonseca – PEB – 4 - Montes Claros - 5 - 19/02/2022 A 23/02/2022 -
24ª SRE - Nova Era, 05485677 Maria do Perpetuo Socorro M Magalhaes – EEB – 2 - Itabira - 8 - 01/04/2022 A 08/04/2022 -
37ª SRE - Teofilo Otoni, 13599741 Kene Pereira de Souza – PEB – 3 - Ouro Verde de Minas - 30 - 09/11/2021 A 08/12/2021 - 158.I, 13599741 Kene Pereira de Souza – PEB – 3 - Ouro Verde de Minas - 15 - 09/12/2021 A 23/12/2021 - 158.I
39ª SRE - Uberaba, 11678505 Maria Jose Mizael Njeimi – PEB – 3 - Araxa - 3 - 17/11/2021 A 19/11/2021 - 158.I
40ª SRE - Uberlandia, 11547890 Vanubia Aparecida Vilela Goncalves – PEB – 3 - Prata - 1 - 29/04/2022 A 29/04/2022 - , 12443966 Kely Alves Costa – PEB – 2 - Uberlandia - 4 - 03/02/2022 A 06/02/2022 - , 12443966 Kely Alves Costa – PEB – 2 - Uberlandia - 4 - 07/03/2022 A 10/03/2022 - , 12443966 Kely Alves Costa – PEB – 2 - Uberlandia - 7 - 16/05/2022 A 22/05/2022 -
41ª SRE - Varginha, 11834793 Mayra Caixeta Ferreira – PEB – 2 - Machado - 10 - 07/02/2022 A 16/02/2022 -
Metropolitana B, 08863565 Debora Cristina Felix Meira Barbosa – PEB – 2 - Contagem - 4 - 04/02/2022 A 07/02/2022 - , 08863565 Debora Cristina Felix Meira Barbosa – PEB – 3 - Betim - 4 - 04/02/2022 A 07/02/2022 - , 11108149 Ana Paula da Cunha Silva – PEB – 1 - Contagem - 2 - 18/05/2022 A 19/05/2022 - , 11108149 Ana Paula da Cunha Silva – PEB – 2 - Contagem - 2 - 18/05/2022 A 19/05/2022 -

Secretaria de Estado de Saude, 09134867 Angela Dias de Sousa – AUGAS – 1 - Belo Horizonte - 5 - 09/02/2022 A 13/02/2022 -

Secretaria de Estado de Defesa Social, 11175361 Geraldo Cardoso de Sa Neto – ASP – 2 - Montes Claros - 8 - 11/05/2022 A 18/05/2022 - , 11259785 Ronaldo Bicalho Cardoso – ASP – 3 - Montes Claros - 30 - 05/04/2022 A 04/05/2022 - , 12210068 Gustavo Henrique Estanislau Pereira – ASP – 1 - Nepomuceno - 60 - 25/02/2022 A 25/04/2022 - , 13891890 Rodrigo Rafael Souza Nunes – ASP – 1 - Uberlandia - 1 - 31/03/2022 A 31/03/2022 -

Licenças concedidas, no interior e na sede nos termos da Lei nº 869/52, combinado com o Decreto nº 46.061 de 10/10/2012, e/ou afastamentos do trabalho por motivo de Saúde nos termos da resolução SEPLAG nº 119/2013.
Órgão SRE Masp Nome Cargo Adm Localidade Período Artigo
Secretaria de Estado de Educacao 22ª SRE - Montes Claros, 12291498 Ellen Fabiane de Carvalho Martins – PEB – 1 - Francisco Sa - 8 - 26/11/2021 A 03/12/2021 - , 12291498 Ellen Fabiane de Carvalho Martins – PEB – 2 - Francisco Sa - 8 - 26/11/2021 A 03/12/2021 -

Secretaria de Estado de Defesa Social, 14797336 Luiz Gustavo Silva Vieira – – 1 - - 11 - 06/12/2021 A 16/12/2021 -

COMUNICAÇÃO : 0991/2022
REGIONAL : Muriae
Licenças concedidas, no interior e na sede nos termos da Lei 869/52, combinado com o Decreto 46.061 de 10/10/2012.
Órgão SRE Masp Nome Cargo Adm Localidade Período Artigo
Secretaria de Estado de Educacao 05ª SRE - Carangola, 09435405 Maria Angelica Moraes Nunes – PEB – 3 - Carangola - 5 - 14/02/2022 A 18/02/2022 - 158.I, 09435405 Maria Angelica Moraes Nunes – PEB – 3 - Carangola - 60 - 19/05/2022 A 17/07/2022 - 158.I, 09696626 Gisele Carvalho Izidoro – PEB – 1 - Faria Lemos - 5 - 05/11/2021 A 09/11/2021 - 158.I, 09696626 Gisele Carvalho Izidoro – PEB – 3 - Faria Lemos - 5 - 05/11/2021 A 09/11/2021 - 158.I, 11951159 Paula Peres Nunes – PEB – 3 - Alto Caparao - 9 - 02/12/2021 A 10/12/2021 - 158.I, 11951159 Paula Peres Nunes – PEB – 3 - Alto Caparao - 10 - 10/02/2022 A 19/02/2022 - 158.I, 12162848 Rosane Dutra Pimentel Rozostolato – EEB – 2 - Carangola - 16 - 01/09/2021 A 16/09/2021 - 158.I
23ª SRE - Muriae, 10511061 Renato Maia dos Santos – DV – 1 - Muriae - 10 - 08/09/2021 A 17/09/2021 - 158.I, 13219936 Carla Martins Silva – PEB – 3 - Sao Francisco do Gloria - 10 - 18/05/2022 A 27/05/2022 - 158.I

Secretaria de Estado de Defesa Social, 12292785 Flavio Cavalcante Amaral – ASP – 2 - Muriae - 15 - 20/05/2022 A 03/06/2022 - 158.I

Licenças concedidas, no interior e na sede nos termos da Lei nº 869/52, combinado com o Decreto nº 46.061 de 10/10/2012, e/ou afastamentos do trabalho por motivo de Saúde nos termos da resolução SEPLAG nº 119/2013.
Órgão SRE Masp Nome Cargo Adm Localidade Período Artigo
Secretaria de Estado de Educacao 05ª SRE - Carangola, 08723413 Angelina Maria Barbosa Rosa – ASB – 2 - Faria Lemos - 15 - 11/05/2022 A 25/05/2022 - , 13219936 Carla Martins Silva – PEB – 1 - Fervedouro - 10 - 18/05/2022 A 27/05/2022 -
23ª SRE - Muriae, 11909579 Ana Claudia Dias Mallosto – PEB – 1 - Muriae - 15 - 13/09/2021 A 27/09/2021 - , 12454625 Alessandra Ferreira Aredes – PEB – 1 - Muriae - 2 - 23/05/2022 A 24/05/2022 - , 12890232 Fatima Aparecida de Souza – ASB – 1 - Muriae - 3 - 18/11/2021 A 20/11/2021 - , 14113211 Valquiria Maria dos Santos – PEB – 1 - Muriae - 2 - 23/05/2022 A 24/05/2022 -
Belo Horizonte - Sede, 15013402 Neuber Worlheis Lugati – – 1 - - 15 - 09/05/2022 A 23/05/2022 -

Licença negada de acordo com os termos da Lei nº 869/52, combinado com o Decreto nº 46.061 de 10/10/2012, e/ou afastamentos do trabalho por motivo de Saúde nos termos da resolução SEPLAG nº 119/2013.
Órgão SRE Masp Nome Cargo Adm Localidade Data do Laudo
Secretaria de Estado de Educacao 05ª SRE - Carangola, 12197059 Maria Nilza Lourenco – ASB – 1 - Espera Feliz - 01/09/2021 -

COMUNICAÇÃO : 0992/2022
REGIONAL : Curvelo
Licenças concedidas, no interior e na sede nos termos da Lei 869/52, combinado com o Decreto 46.061 de 10/10/2012.
Órgão SRE Masp Nome Cargo Adm Localidade Período Artigo
Secretaria de Estado de Educacao 10ª SRE - Curvelo, 08994014 Liliane Moreira Martins – PEB – 5 - Curvelo - 1 - 16/11/2021 A 16/11/2021 - 158.I, 08994014 Liliane Moreira Martins – PEB – 6 - Curvelo - 1 - 16/11/2021 A 16/11/2021 - 158.I, 08994014 Liliane Moreira Martins – PEB – 5 - Curvelo - 5 - 17/11/2021 A 21/11/2021 - 158.I, 08994014 Liliane Moreira Martins – PEB – 6 - Curvelo - 5 - 17/11/2021 A 21/11/2021 - 158.I, 08994014 Liliane Moreira Martins – PEB – 5 - Curvelo - 5 - 22/11/2021 A 26/11/2021 - 158.I, 08994014 Liliane Moreira Martins – PEB – 6 - Curvelo - 5 - 22/11/2021 A 26/11/2021 - 158.I, 11301793 Fernanda Aparecida Rodrigues Zille Andrade – PEB – 1 - Corinto - 10 - 08/03/2022 A 17/03/2022 - 158.I, 11301793 Fernanda Aparecida Rodrigues Zille Andrade – PEB – 3 - Corinto - 10 - 08/03/2022 A 17/03/2022 - 158.I, 11301793 Fernanda Aparecida Rodrigues Zille Andrade – PEB – 1 - Corinto - 60 - 19/05/2022 A 17/07/2022 - 158.I, 11301793 Fernanda Aparecida Rodrigues Zille Andrade – PEB – 3 - Corinto - 60 - 19/05/2022 A 17/07/2022 - 158.I, 11564481 Kelly Hernandes Andrade – PEB – 4 - Curvelo - 30 - 21/05/2022 A 19/06/2022 - 158.I, 11780954 Elaine Marques Rocha – PEB – 3 - Curvelo - 30 - 20/05/2022 A 18/06/2022 - 158.I, 11780954 Elaine Marques Rocha – PEB – 4 - Inimutaba - 30 - 20/05/2022 A 18/06/2022 - 158.I
15ª SRE - Itajuba, 11953023 Ana Paula de Souza – PEB – 4 - Conceicao dos Ouros - 10 - 15/11/2021 A 24/11/2021 - 158.I
30ª SRE - Pirapora, 03804069 Edilene Mendes de Almeida – ATB – 1 - Varzea da Palma - 7 - 05/05/2022 A 11/05/2022 - 158.I, 03804069 Edilene Mendes de Almeida – ATB – 1 - Varzea da Palma - 8 - 12/05/2022 A 19/05/2022 - 158.I, 03804069 Edilene Mendes de Almeida – ATB – 1 - Varzea da Palma - 30 - 20/05/2022 A 18/06/2022 - 158.I, 09364639 Rosana Martins Viana de Oliveira – ATB – 1 - Varzea da Palma - 30 - 20/05/2022 A 18/06/2022 - 158.I
39ª SRE - Uberaba, 03790839 Cristiane Brigagao de Oliveira Campos – ATB – 1 - Uberaba - 10 - 05/01/2022 A 14/01/2022 -
40ª SRE - Uberlandia, 06995310 Arlene Rodovalho – ATB – 1 - Uberlandia - 40 - 24/08/2021 A 02/10/2021 - 172

Secretaria de Estado de Defesa Social, 10986594 Cristiane de Jesus Silva Lima – ASP – 2 - Curvelo - 1 - 01/12/2021 A 01/12/2021 - 158.I, 10986594 Cristiane de Jesus Silva Lima – ASP – 2 - Curvelo - 15 - 19/05/2022 A 02/06/2022 - 158.I, 11246394 Teodomiro Charles Santos – ASP – 3 - Salinas - 10 - 19/05/2022 A 28/05/2022 - , 11426897 Graciele da Silva de Freitas Ferraz – ANEDS – 3 - Ribeirao das Neves - 2 - 14/10/2021 A 15/10/2021 - 158.I, 12137253 Miriam Aparecida da Silva – ANEDS – 1 - Sete Lagoas - 2 - 30/08/2021 A 31/08/2021 - 158.I, 14543581 Weverton Jonhny Lino – ASP – 1 - Nova Serrana - 10 - 08/04/2022 A 17/04/2022 -

Licença negada de acordo com o Decreto 46.061 de 10/10/2012, ao(s) servidor(es) abaixo relacionado(s):
Órgão SRE Masp Nome Cargo Adm Localidade Data do Laudo
Secretaria de Estado de Educacao 15ª SRE - Itajuba, 11953023 Ana Paula de Souza – PEB – 4 - Conceicao dos Ouros - 16/05/2022 -

Secretaria de Estado de Defesa Social, 14455380 Marcelo Bianco Silva de Faria – ASP – 1 - Juiz de Fora - 02/05/2022 -

Licenças concedidas, no interior e na sede nos termos da Lei nº 869/52, combinado com o Decreto nº 46.061 de 10/10/2012, e/ou afastamentos do trabalho por motivo de Saúde nos termos da resolução SEPLAG nº 119/2013.
Órgão SRE Masp Nome Cargo Adm Localidade Período Artigo
Secretaria de Estado de Educacao 02ª SRE - Almenara, 14394597 Cleice Rodrigues Pena – PEB – 1 - Jequitinhonha - 3 - 04/10/2021 A 06/10/2021 -
16ª SRE - Ituiutaba, 06156038 Maria Aparecida Belisario da Silva – ASB – 2 - Ituiutaba - 10 - 04/01/2022 A 13/01/2022 -
32ª SRE - Pouso Alegre, 14381537 Maria Cristina Candido – ASB – 1 - Toledo - 11 - 03/12/2021 A 13/12/2021 - , 14381537 Maria Cristina Candido – ASB – 1 - Toledo - 4 - 20/11/2021 A 23/11/2021 -
36ª SRE - Sete Lagoas, 12724308 Gilca Helena de Campos – PEB – 1 - Pompeu - 8 - 09/05/2022 A 16/05/2022 - , 12724308 Gilca Helena de Campos – PEB – 2 - Pompeu - 8 - 09/05/2022 A 16/05/2022 - , 12724308 Gilca Helena de Campos – PEB – 1 - Pompeu - 7 - 17/05/2022 A 23/05/2022 - , 12724308 Gilca Helena de Campos – PEB – 2 - Pompeu - 7 - 17/05/2022 A 23/05/2022 -
40ª SRE - Uberlandia, 13721030 Alex Vieira de Morais – ASB – 1 - Uberlandia - 7 - 29/12/2021 A 04/01/2022 -

Secretaria de Estado de Defesa Social, 12109310 Bruno Rafael Silva – – 2 - - 4 - 20/12/2021 A 23/12/2021 -

UEMG-Universidade do Estado de Minas Gerais, 14173777 Ludmylla Arantes de Andrade Morais – – 3 - - 10 - 29/12/2021 A 07/01/2022 -

Licença negada de acordo com os termos da Lei nº 869/52, combinado com o Decreto nº 46.061 de 10/10/2012, e/ou afastamentos do trabalho por motivo de Saúde nos termos da resolução SEPLAG nº 119/2013.
Órgão SRE Masp Nome Cargo Adm Localidade Data do Laudo
Secretaria de Estado de Educacao Janauba, 13952353 Maria Aparecida Antunes Neto – ASB – 1 - Monte Azul - 23/08/2021 -

Licenças concedidas, no interior e na sede, nos termos da Lei Complementar 138, de 28/04/2016, combinado com o art. 2º, §2º do Decreto 47.000, de 18/05/2016, observado o disposto na Lei 869, de 05/07/1952 e no Decreto 46.061, de 10/10/2012.
Órgão SRE Masp Nome Cargo Adm Localidade Período Artigo
Secretaria de Estado de Educacao 10ª SRE - Curvelo, 11467875 Ana Paula Guieiro Matoso – PEB – 1 - Santo Hipolito - 60 - 22/05/2022 A 20/07/2022 - , 11467875 Ana Paula Guieiro Matoso – PEB – 1 - Santo Hipolito - 60 - 23/03/2022 A 21/05/2022 -

COMUNICAÇÃO : 0993/2022
REGIONAL : Belo Horizonte
Licenças concedidas, no interior e na sede nos termos da Lei 869/52, combinado com o Decreto 46.061 de 10/10/2012.
Órgão SRE Masp Nome Cargo Adm Localidade Período Artigo
, 11595824 Giselle Batista Maia – – 0 - Belo Horizonte - 2 - 07/04/2022 A 08/04/2022 - 158.I, 11595824 Giselle Batista Maia – – 0 - Belo Horizonte - 2 - 11/04/2022 A 12/04/2022 - 158.I, 11595824 Giselle Batista Maia – – 0 - Belo Horizonte - 3 - 22/02/2022 A 24/02/2022 - 158.I, 11595824 Giselle Batista Maia – – 0 - Belo Horizonte - 2 - 22/10/2021 A 23/10/2021 - 158.I, 11595824 Giselle Batista Maia – – 0 - Belo Horizonte - 8 - 22/11/2021 A 29/11/2021 - 158.I, 11595824 Giselle Batista Maia – – 0 - Belo Horizonte - 4 - 23/05/2022 A 26/05/2022 - 158.I, 11595824 Giselle Batista Maia – – 0 - Belo Horizonte - 9 - 26/10/2021 A 03/11/2021 - 158.I, 11595824 Giselle Batista Maia – – 0 - Belo Horizonte - 15 - 29/06/2021 A 13/07/2021 - 158.I

Secretaria de Estado de Educacao Metropolitana A, 08575888 Sandra Cristina Ribeiro Guimaraes – EEB – 1 - Belo Horizonte - 139 - 30/12/2021 A 17/05/2022 - 158.I, 11298833 Patricia Guieiro de Sa – PEB – 1 - Belo Horizonte - 2 - 03/03/2022 A 04/03/2022 - 158.I, 11298833 Patricia Guieiro de Sa – PEB – 1 - Belo Horizonte - 10 - 03/05/2022 A 12/05/2022 - 158.I, 11298833 Patricia Guieiro de Sa – PEB – 1 - Belo Horizonte - 30 - 07/03/2022 A 05/04/2022 - 158.I, 11298833 Patricia Guieiro de Sa – PEB – 1 - Belo Horizonte - 4 - 09/02/2022 A 12/02/2022 - 158.I, 11298833 Patricia Guieiro de Sa – PEB – 1 - Belo Horizonte - 19 - 13/05/2022 A 31/05/2022 - 158.I, 11298833 Patricia Guieiro de Sa – PEB – 1 - Belo Horizonte - 1 - 20/04/2022 A 20/04/2022 - 158.I, 11298833 Patricia Guieiro de Sa – PEB – 1 - Belo Horizonte - 3 - 21/02/2022 A 23/02/2022 - 158.I, 13137963 Marlene Simoes Silva – TDE – 2 - Belo Horizonte - 3 - 23/05/2022 A 25/05/2022 - 172
11ª SRE - Diamantina, 04391058 Nilton Francisco Tibaes – PEB – 1 - Diamantina - 88 - 10/12/2021 A 07/03/2022 - 172
12ª SRE - Divinopolis, 10802213 Sirlene Duarte Lopes – PEB – 5 - Lagoa da Prata - 2 - 10/11/2021 A 11/11/2021 - 158.I, 12321436 Saulo Silva Carvalho – PEB – 3 - Itauna - 15 - 06/11/2021 A 20/11/2021 - 158.I, 12321436 Saulo Silva Carvalho – PEB – 4 - Itauna - 15 - 06/11/2021 A 20/11/2021 - 158.I
13ª SRE - Governador Valadares, 04574760 Elanne Ambrozio – PEB – 2 - Aimores - 12 - 26/03/2021 A 06/04/2021 - 158.I
16ª SRE - Ituiutaba, 10613453 Vera Lucia Francelina Siqueira Barcelos – ATB – 1 - Centralina - 74 - 10/03/2022 A 22/05/2022 - 158.I
18ª SRE - Juiz de Fora, 09527383 Geferson Matos Mendonca – ATB – 3 - Juiz de Fora - 15 - 07/12/2021 A 21/12/2021 - 158.I
24ª SRE - Nova Era, 12791380 Maria Lucia Neves Santiago – PEB – 1 - Itabira - 5 - 15/12/2021 A 19/12/2021 - 158.I
31ª SRE - Pocos de Caldas, 07499494 Silvana Maria da Costa Pereira – PEB – 4 - Andradas - 21 - 22/11/2021 A 12/12/2021 - 158.I
39ª SRE - Uberaba, 13980768 Cristiane Monteiro dos Santos – PEB – 1 - Uberaba - 1 - 18/11/2021 A 18/11/2021 - 158.I, 13980768 Cristiane Monteiro dos Santos – PEB – 1 - Uberaba - 3 - 23/11/2021 A 25/11/2021 - 158.I
40ª SRE - Uberlandia, 08973109 Maria Aparecida Affonso dos Santos – PEB – 1 - Uberlandia - 9 - 10/09/2020 A 18/09/2020 - 158.I, 08973109 Maria Aparecida Affonso dos Santos – PEB – 1 - Uberlandia - 61 - 21/09/2020 A 20/11/2020 - 158.I, 08973109 Maria Aparecida Affonso dos Santos – PEB – 1 - Uberlandia - 6 - 21/11/2020 A 26/11/2020 - 158.I
Metropolitana B, 03687365 Maria de Almeida Mendonca – ATB – 1 - Belo Horizonte - 138 - 17/02/2022 A 04/07/2022 - 158.I, 09395153 Debora Rabinovici Theotonio Baptista – PEB – 3 - Belo Horizonte - 4 - 24/05/2022 A 27/05/2022 - 158.I, 10062172 Angela Cristina Palhares – PEB – 5 - Igarape - 9 - 02/12/2021 A 10/12/2021 - 158.I, 10148401 Flavia Mascarenhas Matosinhos – PEB – 1 - Belo Horizonte - 2 - 20/05/2022 A 21/05/2022 - 158.I, 10746345 Fabiana Lima Dias – PEB – 3 - Contagem - 15 - 02/12/2021 A 16/12/2021 - 158.I, 10957744 Vilma Aparecida Dias – PEB – 1 - Belo Horizonte - 7 - 11/02/2022 A 17/02/2022 - 158.I, 10957744 Vilma Aparecida Dias – PEB – 3 - Belo Horizonte - 7 - 11/02/2022 A 17/02/2022 - 158.I, 10957744 Vilma Aparecida Dias – PEB – 1 - Belo Horizonte - 14 - 19/05/2022 A 01/06/2022 - 158.I, 10957744 Vilma Aparecida Dias – PEB – 3 - Belo Horizonte - 14 - 19/05/2022 A 01/06/2022 - 158.I, 11222627 Renata de Souza Carmo – PEB – 5 - Belo Horizonte - 5 - 20/05/2022 A 24/05/2022 - 158.I, 11312824 Claudia Lopes Pereira – PEB – 2 - Belo Horizonte - 3 - 23/05/2022 A 25/05/2022 - 158.I, 11671153 Fernando Antonio Marques de Freitas – PEB – 2 - Belo Horizonte - 7 - 25/05/2022 A 31/05/2022 - 158.I, 11671153 Fernando Antonio Marques de Freitas – PEB – 2 - Belo Horizonte - 41 - 30/08/2021 A 09/10/2021 - 158.I, 12350427 Paola Alves Pereira Lima – PEB – 3 - Belo Horizonte - 30 - 24/05/2022 A 22/06/2022 - 158.I, 14311229 Emanuelle Mendes Fialho – PEB – 1 - Belo Horizonte - 5 - 25/05/2022 A 29/05/2022 - 158.I
Metropolitana C, 11404118 Simone Leandra Jesus de Oliveira – PEB – 3 - Belo Horizonte - 5 - 23/05/2022 A 27/05/2022 - 158.I, 11583473 Tania Maria Chagas Fontana – PEB – 3 - Belo Horizonte - 30 - 24/05/2022 A 22/06/2022 - 158.I, 12759072 Raquel Vono Luvizoto Mendonca – EEB – 2 - Belo Horizonte - 6 - 23/05/2022 A 28/05/2022 - 158.I

Secretaria de Estado de Saude, 02988517 Welton Correa Mesquita – AAS – 1 - Belo Horizonte - 246 - 18/01/2022 A 20/09/2022 - 158.I

Secretaria de Estado de Defesa Social, 03778073 Luiz Roberto Callijurio – ASP – 1 - Belo Horizonte - 60 - 23/05/2022 A 21/07/2022 - 158.I, 12240578 Danielly de Souza Batista – ASP – 1 - Ribeirao das Neves - 15 - 23/05/2022 A 06/06/2022 - 158.I, 13446562 Marcelo Paula de Oliveira – AGSE – 2 - Ribeirao das Neves - 5 - 02/12/2021 A 06/12/2021 - 158.I, 13446562 Marcelo Paula de Oliveira – AGSE – 2 - Ribeirao das Neves - 5 - 21/12/2021 A 25/12/2021 - 158.I, 13446562 Marcelo Paula de Oliveira – AGSE – 2 - Ribeirao das Neves - 2 - 28/12/2021 A 29/12/2021 - 158.I, 13740394 Romulo Almeida da Silva – ASP – 1 - Sete Lagoas - 23 - 17/11/2021 A 09/12/2021 - 158.I, 13762307 Naiana Roberta Trigueiro – ASP – 1 - Vespasiano - 62 - 04/10/2021 A 04/12/2021 - , 13762307 Naiana Roberta Trigueiro – ASP – 1 - Vespasiano - 62 - 05/12/2021 A 04/02/2022 - , 13793674 Itamar de Nazare Chaves – ASP – 1 - Belo Horizonte - 3 - 09/03/2022 A 11/03/2022 - 158.I, 13793674 Itamar de Nazare Chaves – ASP – 1 - Belo Horizonte - 40 - 11/04/2022 A 20/05/2022 - 158.I, 13793674 Itamar de Nazare Chaves – ASP – 1 - Belo Horizonte - 1 - 14/02/2022 A 14/02/2022 - 158.I, 13793674 Itamar de Nazare Chaves – ASP – 1 - Belo Horizonte - 5 - 17/03/2022 A 21/03/2022 - 158.I, 13793674 Itamar de Nazare Chaves – ASP – 1 - Belo Horizonte - 60 - 23/05/2022 A 21/07/2022 - 158.I, 13793674 Itamar de Nazare Chaves – ASP – 1 - Belo Horizonte - 14 - 28/03/2022 A 10/04/2022 - 158.I, 14500763 Elias Clovis de Oliveira – ASP – 1 - Uba - 2 - 10/05/2020 A 11/05/2020 - 158.I

IPSEMG-Instituto de Previdencia Servidores do Estado de Minas Gerais, 10724300 Fernando Breda Nascimento – MEDSS – 1 - Belo Horizonte - 83 - 25/04/2022 A 16/07/2022 - 158.I, 10724573 Regina Marcia Torres – MEDSS – 1 - Belo Horizonte - 7 - 22/05/2022 A 28/05/2022 - 158.I, 13364567 Liese Renata Alves – ANSS – 2 - Belo Horizonte - 2 - 16/05/2022 A 17/05/2022 - 158.I, 13364567 Liese Renata Alves – ANSS – 2 - Belo Horizonte - 3 - 19/05/2022 A 21/05/2022 - 158.I, 13751979 Rogeria da Cunha Carvalho – ANSS – 1 - Belo Horizonte - 2 - 03/05/2022 A 04/05/2022 - 158.I, 13751979 Rogeria da Cunha Carvalho – ANSS – 1 - Belo Horizonte - 5 - 25/04/2022 A 29/04/2022 - 158.I, 13777560 Cecilia Rainoni Silva – ANSS – 1 - Belo Horizonte - 3 - 25/05/2022 A 27/05/2022 - 158.I

FEAM - Fundacao Estado do Meio Ambiente, 10438281 Luiz Felipe de Castro – AAMB – 1 - Belo Horizonte - 60 - 24/05/2022 A 22/07/2022 - 158.I

Fica retificada a licença para tratamento de saúde concedida ao(s) servidor(es) abaixo relacionado(s), de acordo com o Decreto 46.061 de 10/10/2012.
Órgão SRE Masp Nome Cargo Adm Retificação
Secretaria de Estado de Educacao 12ª SRE - Divinopolis, 11444353 Leila Aparecida da Silva Vieira – ASB – 1 - Onde se Lê: 58,28.11.2020,24.01.2021,445/2021,MG 23.03.2021 - Leia-se: 55,01.12.2020,24.01.2021
28ª SRE - Patos de Minas, 03241361 Maria Elizabeth Pereira Gontijo – EEB – 3 - Onde se Lê: 60,28.01.2022,28.03.2022,213/2022,MG 08.02.2022 - Leia-se: 116,03.12.2021,28.03.2022 - Onde se Lê: 60,04.10.2021,02.12.2021,750/2022,MG 11.05.2022 - Leia-se: 63,01.10.2021,02.12.2021 - Onde se Lê: 60,03.06.2021,01.08.2021,1565/2021,MG 27.08.2021 - Leia-se: 59,04.06.2021,01.08.2021, 03241361 Maria Elizabeth Pereira Gontijo – EEB – 3 - Onde se Lê: 60,28.01.2022,28.03.2022,213/2022,MG 08.02.2022 - Leia-se: 116,03.12.2021,28.03.2022 - Onde se Lê: 60,04.10.2021,02.12.2021,750/2022,MG 11.05.2022 - Leia-se: 63,01.10.2021,02.12.2021 - Onde se Lê: 60,03.06.2021,01.08.2021,1565/2021,MG 27.08.2021 - Leia-se: 59,04.06.2021,01.08.2021, 03241361 Maria Elizabeth Pereira Gontijo – EEB – 3 - Onde se Lê: 60,28.01.2022,28.03.2022,213/2022,MG 08.02.2022 - Leia-se: 116,03.12.2021,28.03.2022 - Onde se Lê: 60,04.10.2021,02.12.2021,750/2022,MG 11.05.2022 - Leia-se: 63,01.10.2021,02.12.2021 - Onde se Lê: 60,03.06.2021,01.08.2021,1565/2021,MG 27.08.2021 - Leia-se: 59,04.06.2021,01.08.2021
40ª SRE - Uberlandia, 08973109 Maria Aparecida Affonso dos Santos – PEB – 2 - Onde se Lê: 5,27.11.2020,01.12.2020,220/2021,MG 16.02.2021 - Leia-se: 54,27.11.2020,19.01.2021
Para de Minas, 10111409 Arlety Cecilio dos Santos – PEB – 1 - Onde se Lê: 30,18.06.2021,17.07.2021,1280/2021,MG 16.07.2021 - Leia-se: 32,16.06.2021,17.07.2021

Licenças concedidas, no interior e na sede nos termos da Lei nº 869/52, combinado com o Decreto nº 46.061 de 10/10/2012, e/ou afastamentos do trabalho por motivo de Saúde nos termos da resolução SEPLAG nº 119/2013.
Órgão SRE Masp Nome Cargo Adm Localidade Período Artigo
Secretaria de Estado de Ciencia Tecnologia e Ensino Superior, 14898407 Luciana Kelly de Andrade – DAD-5 – 1 - Belo Horizonte - 5 - 16/05/2022 A 20/05/2022 -

Secretaria de Estado de Educacao Metropolitana A, 09724071 Claudia Luciana Martins Pereira – PEB – 1 - Belo Horizonte - 3 - 29/11/2021 A 01/12/2021 - , 10672772 Rozeni Perez de Castro – PEB – 3 - Caete - 2 - 05/10/2021 A 06/10/2021 - , 10672772 Rozeni Perez de Castro – PEB – 2 - Caete - 2 - 05/10/2021 A 06/10/2021 - , 10672772 Rozeni Perez de Castro – PEB – 2 - Caete - 2 - 07/10/2021 A 08/10/2021 - , 10672772 Rozeni Perez de Castro – PEB – 3 - Caete - 2 - 07/10/2021 A 08/10/2021 - , 11894508 Jeane Schultz do Carmo – PEB – 1 - Belo Horizonte - 6 - 23/05/2022 A 28/05/2022 - , 11944717 Carla Regina Dragunskis – PEB – 1 - Belo Horizonte - 3 - 25/05/2022 A 27/05/2022 - , 13363999 Lilian Regina Eustaquio – PEB – 1 - Belo Horizonte - 3 - 18/05/2022 A 20/05/2022 - , 13363999 Lilian Regina Eustaquio – PEB – 2 - Belo Horizonte - 3 - 18/05/2022 A 20/05/2022 - , 13363999 Lilian Regina Eustaquio – PEB – 1 - Belo Horizonte - 3 - 23/05/2022 A 25/05/2022 - , 13363999 Lilian Regina Eustaquio – PEB – 2 - Belo Horizonte - 3 - 23/05/2022 A 25/05/2022 - , 13363999 Lilian Regina Eustaquio – PEB – 1 - Belo Horizonte - 2 - 26/05/2022 A 27/05/2022 - , 13363999 Lilian Regina Eustaquio – PEB – 2 - Belo Horizonte - 2 - 26/05/2022 A 27/05/2022 - , 14246250 Frederico Ferreira Gil – PEB – 1 - Belo Horizonte - 15 - 03/12/2021 A 17/12/2021 -
03ª SRE - Barbacena, 14626824 Claudinea Aparecida dos Santos – PEB – 2 - Antonio Carlos - 1 - 06/12/2021 A 06/12/2021 - , 14626824 Claudinea Aparecida dos Santos – PEB – 1 - Barbacena - 1 - 06/12/2021 A 06/12/2021 - , 14626824 Claudinea Aparecida dos Santos – PEB – 1 - Barbacena - 4 - 17/11/2021 A 20/11/2021 - , 14626824 Claudinea Aparecida dos Santos – PEB – 2 - Antonio Carlos - 4 - 17/11/2021 A 20/11/2021 -
05ª SRE - Carangola, 12203980 Maria Amelia Lopes Caon – PEB – 1 - Carangola - 10 - 07/12/2021 A 16/12/2021 - , 14195598 Gisele Aparecida da Trindade do Carmo Amancio – PEB – 1 - Fervedouro - 5 - 08/11/2021 A 12/11/2021 -
07ª SRE - Caxambu, 14373583 Tatiany Martins Mancilha – PEB – 1 - Caxambu - 3 - 16/11/2021 A 18/11/2021 -
09ª SRE - Coronel Fabriciano, 08336489 Edilza das Gracas Moreira – PEB – 3 - Coronel Fabriciano - 6 - 15/12/2021 A 20/12/2021 -
12ª SRE - Divinopolis, 12807087 Erika Vieira Maximo Queiroz – PEB – 2 - Itauna - 10 - 16/11/2021 A 25/11/2021 - , 14143853 Ana Paula Castro Ferreira Fontes – PEB – 1 - Divinopolis - 15 - 03/11/2021 A 17/11/2021 - , 14143853 Ana Paula Castro Ferreira Fontes – PEB – 2 - Divinopolis - 15 - 03/11/2021 A 17/11/2021 - , 14399588 Nadia Maria Cedro – PEB – 1 - Divinopolis - 2 - 07/12/2021 A 08/12/2021 -
13ª SRE - Governador Valadares, 14117568 Sonia Maria da Cruz Oliveira – ASB – 1 - Galileia - 15 - 13/12/2021 A 27/12/2021 -
14ª SRE - Guanhaes, 06139190 Gilvania Pimenta Duarte Oliveira – PEB – 3 - Senhora do Porto - 3 - 07/12/2021 A 09/12/2021 - , 06139190 Gilvania Pimenta Duarte Oliveira – PEB – 4 - Guanhaes - 3 - 07/12/2021 A 09/12/2021 -
15ª SRE - Itajuba, 12021960 Daniel Expedito Dias – PEB – 2 - Sao Jose do Alegre - 14 - 14/12/2021 A 27/12/2021 - , 14044622 Vanessa de Sousa Ribeiro – PEB – 1 - Carmo de Minas - 10 - 06/12/2021 A 15/12/2021 - , 15032196 Maria Aparecida Cristino da Silva – PEB – 1 - Carmo de Minas - 12 - 11/12/2021 A 22/12/2021 -
17ª SRE - Januaria, 13348891 Fidelicia Lopes dos Santos – ASB – 1 - Januaria - 7 - 25/11/2021 A 01/12/2021 -
20ª SRE - Manhuacu, 13331285 Kelly Borel Ferreira – PEB – 1 - Alto Jequitiba - 15 - 25/10/2021 A 08/11/2021 - , 14762769 Renan da Costa Pescker – PEB – 1 - Mutum - 5 - 18/10/2021 A 22/10/2021 -
22ª SRE - Montes Claros, 13892732 Luiz Otavio de Souza Ferreira – PEB – 1 - Francisco Sa - 2 - 25/11/2021 A 26/11/2021 - , 14249924 Zenaide de Souza Lopes – ATB – 1 - Montes Claros - 13 - 17/11/2021 A 29/11/2021 -
23ª SRE - Muriae, 11670577 Kelly Veiga Marchese – PEB – 2 - Patrocinio do Muriae - 4 - 01/12/2021 A 04/12/2021 - , 11670577 Kelly Veiga Marchese – PEB – 1 - Muriae - 4 - 01/12/2021 A 04/12/2021 -
24ª SRE - Nova Era, 12791380 Maria Lucia Neves Santiago – PEB – 1 - Itabira - 5 - 09/12/2021 A 13/12/2021 -
25ª SRE - Ouro Preto, 14730840 Maria de Fatima Carneiro Lana – PEB – 3 - Mariana - 3 - 03/11/2021 A 05/11/2021 -
26ª SRE - Paracatu, 11098852 Luciene Rodrigues Soares Araujo – PEB – 2 - Paracatu - 30 - 17/11/2021 A 16/12/2021 - , 12360616 Marilene Diniz Roquete – PEB – 2 - Paracatu - 7 - 22/11/2021 A 28/11/2021 - , 13100854 Graciele Costa Ribeiro – PEB – 1 - Vazante - 3 - 13/12/2021 A 15/12/2021 - , 14771398 Talitha do Vale Braga Melo – PEB – 1 - Paracatu - 5 - 23/11/2021 A 27/11/2021 -
29ª SRE - Patrocinio, 13558648 Daiane Maria Oliveira Quaresma – PEB – 2 - Guimarania - 3 - 19/02/2020 A 21/02/2020 -
31ª SRE - Pocos de Caldas, 07499494 Silvana Maria da Costa Pereira – PEB – 2 - Andradas - 15 - 22/11/2021 A 06/12/2021 -
36ª SRE - Sete Lagoas, 14630495 Reila Ribeiro Gonzaga – PEB – 1 - Sete Lagoas - 11 - 18/10/2021 A 28/10/2021 - , 14870141 Larissa Freitas Santos – PEB – 1 - Pompeu - 10 - 22/11/2021 A 01/12/2021 - , 14870141 Larissa Freitas Santos – PEB – 2 - Pompeu - 10 - 22/11/2021 A 01/12/2021 -
38ª SRE - Uba, 09684713 Flavia Cristina Marco – PEB – 3 - Uba - 3 - 20/12/2021 A 22/12/2021 - , 09684713 Flavia Cristina Marco – PEB – 4 - Uba - 3 - 20/12/2021 A 22/12/2021 - , 14241418 Lourdes Gomes da Silva Cabido – ASB – 1 - Tocantins - 14 - 30/11/2021 A 13/12/2021 - , 15030596 Lara de Souza Moura – PEB – 2 - Visconde do Rio Branco - 5 - 13/12/2021 A 17/12/2021 -
39ª SRE - Uberaba, 08458333 Lacieni Duarte Bitencourtt – ASB – 2 - Araxa - 15 - 01/12/2021 A 15/12/2021 - , 10962231 Marcia Regina da Silva – AEB – 2 - Uberaba - 15 - 18/11/2021 A 02/12/2021 - , 12519328 Andresa Afonso Dias de Sousa – ATB – 1 - Uberaba - 6 - 29/11/2021 A 04/12/2021 - , 13008057 Iaria Ferreira da Silva Caetano – PEB – 2 - Araxa - 15 - 22/10/2021 A 05/11/2021 - , 13899109 Wanderson Martins da Silva – PEB – 2 - Uberaba - 15 - 01/12/2021 A 15/12/2021 - , 14311765 Gasparina Mendes de Oliveira – ASB – 1 - Sacramento - 1 - 25/10/2021 A 25/10/2021 - , 14796536 Gianni Cunha Sousa – PEB – 2 - Uberaba - 1 - 13/12/2021 A 13/12/2021 - , 14875553 Ricardo Amancio dos Santos – PEB – 2 - Araxa - 3 - 20/12/2021 A 22/12/2021 -
40ª SRE - Uberlandia, 08460321 Vantuilda Alexandra Ernesto Cabral – PEB – 2 - Uberlandia - 15 - 09/12/2021 A 23/12/2021 - , 08460321 Vantuilda Alexandra Ernesto Cabral – PEB – 3 - Uberlandia - 15 - 09/12/2021 A 23/12/2021 -
41ª SRE - Varginha, 10774610 Gilmara Maria Oliveira Jorge – PEB – 1 - Varginha - 1 - 04/12/2021 A 04/12/2021 - , 11059912 Daiana Naves Bartelega da Silva – PEB – 1 - Varginha - 7 - 16/11/2021 A 22/11/2021 - , 11059912 Daiana Naves Bartelega da Silva – PEB – 2 - Varginha - 7 - 16/11/2021 A 22/11/2021 - , 11680089 Claudia Maria Lodonio Nepomuceno – PEB – 2 - Varginha - 7 - 16/12/2021 A 22/12/2021 - , 11778008 Maria Aparecida de Salles Cruz – ASB – 2 - Alfenas - 15

Documento assinado eletrônicamente com fundamento no art. 6º do Decreto nº 47.222, de 26 de julho de 2017.
A autenticidade deste documento pode ser verificada no endereço http://www.jornalminasgerais.mg.gov.br/autenticidade, sob o número 3202206012338150110.

- 14/11/2021 A 28/11/2021 - , 12320701 Marli Rodrigues de Padua – ASB – 1 - Boa Esperanca - 15 - 10/12/2021 A 24/12/2021 -
Metropolitana B, 08381394 Luciana Paiva Duraes e Oliveira – PEB – 3 - Contagem - 7 - 02/11/2021 A 08/11/2021 - , 08381394 Luciana Paiva Duraes e Oliveira – PEB – 4 - Belo Horizonte - 7 - 02/11/2021 A 08/11/2021 - , 09455866 Francisco Jango Nunes dos Reis – ASB – 2 - Belo Horizonte - 15 - 24/05/2022 A 07/06/2022 - , 11894508 Jeane Schultz do Carmo – PEB – 2 - Belo Horizonte - 6 - 23/05/2022 A 28/05/2022 - , 11944717 Carla Regina Dragunskis – PEB – 2 - Belo Horizonte - 3 - 25/05/2022 A 27/05/2022 - , 12255592 Victor de Freitas Santos – PEB – 1 - Betim - 15 - 18/12/2021 A 01/01/2022 - , 12350427 Paola Alves Pereira Lima – PEB – 1 - Belo Horizonte - 15 - 24/05/2022 A 07/06/2022 - , 12613220 Grazielle Costa Coutrin de Assis – PEB – 1 - Sarzedo - 5 - 22/11/2021 A 26/11/2021 - , 13303763 Ana Paula Ferreira Gomes – PEB – 1 - Belo Horizonte - 5 - 24/05/2022 A 28/05/2022 - , 13303763 Ana Paula Ferreira Gomes – PEB – 2 - Belo Horizonte - 5 - 24/05/2022 A 28/05/2022 - , 13303763 Ana Paula Ferreira Gomes – PEB – 1 - Belo Horizonte - 4 - 31/05/2022 A 03/06/2022 - , 13303763 Ana Paula Ferreira Gomes – PEB – 2 - Belo Horizonte - 4 - 31/05/2022 A 03/06/2022 - , 13473541 Rafael Thiago Fernando da Silva – PEB – 1 - Belo Horizonte - 3 - 20/12/2021 A 22/12/2021 - , 14792881 Flavia Portugal Braga – PEB – 1 - Belo Horizonte - 5 - 04/11/2021 A 08/11/2021 -
Metropolitana C, 08019077 Ana Carine Oliveira Cassimiro Reis – PEB – 2 - Ribeirao das Neves - 2 - 17/11/2021 A 18/11/2021 - , 08410185 Marinete Goncalves Borba – PEB – 2 - Belo Horizonte - 5 - 24/05/2022 A 28/05/2022 - , 08538670 Saionaria Chaves Costa – PEB – 3 - Belo Horizonte - 4 - 24/05/2022 A 27/05/2022 - , 08538670 Saionaria Chaves Costa – PEB – 4 - Santa Luzia - 4 - 24/05/2022 A 27/05/2022 - , 09724071 Claudia Luciana Martins Pereira – PEB – 2 - Belo Horizonte - 3 - 29/11/2021 A 01/12/2021 - , 10626448 Heliane de Lima e Silva – ATB – 2 - Pedro Leopoldo - 1 - 29/12/2021 A 29/12/2021 - , 11045374 Elaine Barbosa da Silva Ozorio – EEB – 3 - Ribeirao das Neves - 1 - 09/11/2021 A 09/11/2021 - , 11362340 Maria Guiomar Machado Diana – ASB – 1 - Ribeirao das Neves - 1 - 01/12/2021 A 01/12/2021 - , 11525912 Lucia Regina Soares de Araujo – PEB – 1 - Ribeirao das Neves - 15 - 25/04/2022 A 09/05/2022 - , 11669850 Marilza Aparecida Martins de Sousa – PEB – 1 - Belo Horizonte - 5 - 06/12/2021 A 10/12/2021 - , 11943537 Nilce Lourenco – ASB – 1 - Belo Horizonte - 15 - 23/10/2021 A 06/11/2021 - , 12689915 Tania Mara Aparecida Thomaz de Oliveira Maced – ASB – 1 - Belo Horizonte - 7 - 17/05/2022 A 23/05/2022 - , 12939740 Noeme Aparecida Alves Campos – ASB – 1 - Ribeirao das Neves - 15 - 22/05/2022 A 05/06/2022 - , 14511570 Gabrielle Caldeira Carvalho – ASB – 1 - Belo Horizonte - 2 - 29/11/2021 A 30/11/2021 -
Belo Horizonte - Sede, 14973838 Sarah Gimenes Batista Silva – – 1 - - 5 - 22/11/2021 A 26/11/2021 - , 15035017 Jean Martins de Freitas – – 1 - - 2 - 25/11/2021 A 26/11/2021 -

Secretaria de Estado de Defesa Social, 13586516 Wanderson Monteiro Lucas – – 1 - - 15 - 01/01/2022 A 15/01/2022 - , 13632328 Hauston Tadeu Ferreira – – 1 - - 15 - 17/12/2021 A 31/12/2021 - , 13649843 Keli Cristina Barbosa Pinto Novato – – 1 - - 2 - 22/11/2021 A 23/11/2021 - , 14920524 Jose Victor Custodio Junior – – 1 - - 10 - 09/10/2021 A 18/10/2021 -

IEF-Instituto Estadual de Florestas, 13944996 Dhenner Nogueira Batista – – 1 - - 5 - 26/11/2021 A 30/11/2021 -

Licença negada de acordo com os termos da Lei nº 869/52, combinado com o Decreto nº 46.061 de 10/10/2012, e/ou afastamentos do trabalho por motivo de Saúde nos termos da resolução SEPLAG nº 119/2013.
Órgão SRE Masp Nome Cargo Adm Localidade Data do Laudo
Secretaria de Estado de Educacao 26ª SRE - Paracatu, 13100854 Graciele Costa Ribeiro – PEB – 1 - Vazante - 06/12/2021 -
37ª SRE - Teofilo Otoni, 05728803 Ednalva Silva de Jesus – PEB – 4 - Teofilo Otoni - 19/11/2021 -

Secretaria de Estado de Defesa Social, 13650239 Lorena de Melo Dutra – – 1 - - 03/11/2021 -

Torna sem efeito a publicação do afastamento do Trabalho por motivo de saúde concedido ao(s) servidor(es) abaixo relacionado(s), de acordo com a Resolução Seplag nº 119 de 27/12/2013.
Órgão SRE Masp Nome Cargo Adm Localidade publicação
Secretaria de Estado de Educacao 14ª SRE - Guanhaes, 11645157 Mariana Monteiro Lima Rosa – PEB – 1 - Sao Pedro do Suacui, 11645157 Mariana Monteiro Lima Rosa – PEB – 2 - Santa Maria do Suacui

Licenças concedidas, no interior e na sede, nos termos da Lei Complementar 138, de 28/04/2016, combinado com o art. 2º, §2º do Decreto 47.000, de 18/05/2016, observado o disposto na Lei 869, de 05/07/1952 e no Decreto 46.061, de 10/10/2012.
Órgão SRE Masp Nome Cargo Adm Localidade Período Artigo
Secretaria de Estado de Educacao Para de Minas, 04470233 Denise Coimbra Vidal – ATB – 1 - Bom Despacho - 118 - 20/03/2022 A 15/07/2022 -

COMUNICAÇÃO : 0994/2022
REGIONAL : Paracatu
Licenças concedidas, no interior e na sede nos termos da Lei 869/52, combinado com o Decreto 46.061 de 10/10/2012.
Órgão SRE Masp Nome Cargo Adm Localidade Período Artigo
Secretaria de Estado de Educacao 05ª SRE - Carangola, 12537650 Anatercia Bernardes de Mello Rodrigues – PEB – 3 - Divino - 5 - 25/04/2022 A 29/04/2022 -
09ª SRE - Coronel Fabriciano, 08813248 Maria da Conceicao Alves Belmon – ATB – 1 - Coronel Fabriciano - 15 - 05/04/2022 A 19/04/2022 -
12ª SRE - Divinopolis, 14329890 Carla Aparecida de Faria – PEB – 1 - Itauna - 4 - 17/05/2022 A 20/05/2022 -
40ª SRE - Uberlandia, 11709375 Licia Mara Franca Morais – PEB – 2 - Uberlandia - 7 - 22/02/2022 A 28/02/2022 - , 13504675 Ludymilla Fogassi de Oliveira Rocha – PEB – 3 - Uberlandia - 6 - 18/05/2022 A 23/05/2022 -
41ª SRE - Varginha, 08871923 Cleusa Clarice Dias Pereira – PEB – 2 - Varginha - 11 - 17/05/2022 A 27/05/2022 -
43ª SRE - Aracuai, 03243086 Sandra Luiza Ferreira Chaves – PEB – 2 - Aracuai - 60 - 04/04/2022 A 02/06/2022 -
47ª SRE - , 13230487 Rosadelia da Costa Moreira Magalhaes – PEB – 2 - Unai - 7 - 19/05/2022 A 25/05/2022 - , 14278444 Jaine Goncalves Araujo – PEB – 1 - Unai - 15 - 04/05/2022 A 18/05/2022 - 158.I, 14278444 Jaine Goncalves Araujo – PEB – 1 - Unai - 20 - 19/05/2022 A 07/06/2022 - 158.I
Metropolitana C, 11151966 Everton Elves Rungui Casal – PEB – 1 - Santa Luzia - 3 - 04/04/2022 A 06/04/2022 -
Belo Horizonte - Sede, 01665181 Ildete Nascimento Costa – TDE – 2 - Paracatu - 30 - 03/07/2020 A 01/08/2020 - 158.I, 01665181 Ildete Nascimento Costa – TDE – 2 - Paracatu - 30 - 10/03/2021 A 08/04/2021 - 158.I

Secretaria de Estado de Saude, 09140385 Pedro Marcio Maranha Chaves – MAGAS – 1 - Belo Horizonte - 30 - 04/04/2022 A 03/05/2022 -

Secretaria de Estado de Defesa Social, 14358857 Lucas Souza Soares – ASP – 1 - Unai - 30 - 20/05/2022 A 18/06/2022 - 158.I, 14358857 Lucas Souza Soares – ASP – 1 - Unai - 4 - 25/02/2022 A 28/02/2022 - 158.I, 14426704 Anne Kariny Duraes Novaes – ASP – 1 - Janauba - 30 - 05/04/2022 A 04/05/2022 -

IPSEMG-Instituto de Previdencia Servidores do Estado de Minas Gerais, 14337554 Natassya Lussana Cristian Pinheiro Alves – ANSS – 1 - Belo Horizonte - 7 - 19/05/2022 A 25/05/2022 -

Licenças concedidas, no interior e na sede nos termos da Lei nº 869/52, combinado com o Decreto nº 46.061 de 10/10/2012, e/ou afastamentos do trabalho por motivo de Saúde nos termos da resolução SEPLAG nº 119/2013.
Órgão SRE Masp Nome Cargo Adm Localidade Período Artigo
Secretaria de Estado de Educacao 25ª SRE - Ouro Preto, 10014884 Dirma Martins Lopes Isaac – ANE – 1 - Ouro Preto - 3 - 04/11/2021 A 06/11/2021 -
26ª SRE - Paracatu, 12394888 Edivania Aparecida Souza Costa – PEB – 1 - Brasilandia de Minas - 15 - 18/05/2022 A 01/06/2022 - , 13831458 Maria dos Reis Fernandes Santos – PEB – 1 - Joao Pinheiro - 15 - 18/05/2022 A 01/06/2022 -
47ª SRE - , 12394888 Edivania Aparecida Souza Costa – PEB – 2 - Dom Bosco - 15 - 18/05/2022 A 01/06/2022 - , 14278444 Jaine Goncalves Araujo – PEB – 2 - Unai - 15 - 04/05/2022 A 18/05/2022 -

HEMOMINAS-Fundacao Centro de Hematologia e Hemoterapia do Est. de MG, 15018534 Jeisiene dos Santos Gomes de Morais – – 1 - - 1 - 18/11/2021 A 18/11/2021 - , 15018534 Jeisiene dos Santos Gomes de Morais – – 1 - - 3 - 20/12/2021 A 22/12/2021 - , 15018534 Jeisiene dos Santos Gomes de Morais – – 1 - - 1 - 23/12/2021 A 23/12/2021 -

Licença negada de acordo com os termos da Lei nº 869/52, combinado com o Decreto nº 46.061 de 10/10/2012, e/ou afastamentos do trabalho por motivo de Saúde nos termos da resolução SEPLAG nº 119/2013.
Órgão SRE Masp Nome Cargo Adm Localidade Data do Laudo
Secretaria de Estado de Educacao 25ª SRE - Ouro Preto, 10014884 Dirma Martins Lopes Isaac – ANE – 1 - Ouro Preto - 16/11/2021 -
26ª SRE - Paracatu, 12166302 Claubia Fonseca de Oliveira – PEB – 1 - Paracatu - 09/03/2022 - , 12166302 Claubia Fonseca de Oliveira – PEB – 1 - Paracatu - 18/05/2022 -

Licenças concedidas, no interior e na sede, nos termos da Lei Complementar 138, de 28/04/2016, combinado com o art. 2º, §2º do Decreto 47.000, de 18/05/2016, observado o disposto na Lei 869, de 05/07/1952 e no Decreto 46.061, de 10/10/2012.
Órgão SRE Masp Nome Cargo Adm Localidade Período Artigo
Secretaria de Estado de Educacao 47ª SRE - , 02843522 Maria Raimunda Rodrigues Ornelas – PEB – 2 - Formoso - 60 - 18/05/2022 A 16/07/2022 -

COMUNICAÇÃO : 0995/2022
REGIONAL : Juiz de Fora
Licenças concedidas, no interior e na sede nos termos da Lei 869/52, combinado com o Decreto 46.061 de 10/10/2012.
Órgão SRE Masp Nome Cargo Adm Localidade Período Artigo
Secretaria de Estado de Educacao 18ª SRE - Juiz de Fora, 08933350 Claudilene Christina de Oliveira – PEB – 1 - Juiz de Fora - 15 - 03/05/2022 A 17/05/2022 - 158.I, 08933350 Claudilene Christina de Oliveira – PEB – 1 - Juiz de Fora - 30 - 18/05/2022 A 16/06/2022 - 158.I, 11321080 Beatriz Jobim Perez Senra – PEB – 1 - Juiz de Fora - 30 - 08/04/2022 A 07/05/2022 - 158.I, 11321080 Beatriz Jobim Perez Senra – PEB – 1 - Juiz de Fora - 29 - 08/05/2022 A 05/06/2022 - 158.I, 11321080 Beatriz Jobim Perez Senra – PEB – 1 - Juiz de Fora - 29 - 10/03/2022 A 07/04/2022 - 158.I, 11321080 Beatriz Jobim Perez Senra – PEB – 1 - Juiz de Fora - 59 - 11/12/2021 A 07/02/2022 - 158.I, 11321080 Beatriz Jobim Perez Senra – PEB – 1 - Juiz de Fora - 60 - 12/10/2021 A 10/12/2021 - 158.I, 12358958 Danubia Trece Martins – PEB – 3 - Bicas - 31 - 11/05/2022 A 10/06/2022 - 158.I, 13254347 Marly Aparecida de Oliveira Cardoso – PEB – 2 - Juiz de Fora - 15 - 12/05/2022 A 26/05/2022 - 158.I, 13824198 Maiara Ferreira de Souza – PEB – 2 - Juiz de Fora - 3 - 11/05/2022 A 13/05/2022 - 158.I, 14109581 Thiago Basilio Lopes Barros – PEB – 2 - Sao Joao Nepomuceno - 5 - 02/05/2022 A 06/05/2022 - 158.I, 14109581 Thiago Basilio Lopes Barros – PEB – 3 - Sao Joao Nepomuceno - 5 - 02/05/2022 A 06/05/2022 - 158.I, 14109581 Thiago Basilio Lopes Barros – PEB – 2 - Sao Joao Nepomuceno - 2 - 03/02/2022 A 04/02/2022 - 158.I, 14109581 Thiago Basilio Lopes Barros – PEB – 3 - Sao Joao Nepomuceno - 2 - 03/02/2022 A 04/02/2022 - 158.I, 14109581 Thiago Basilio Lopes Barros – PEB – 2 - Sao Joao Nepomuceno - 3 - 03/03/2022 A 05/03/2022 - 158.I, 14109581 Thiago Basilio Lopes Barros – PEB – 3 - Sao Joao Nepomuceno - 3 - 03/03/2022 A 05/03/2022 - 158.I, 14109581 Thiago Basilio Lopes Barros – PEB – 2 - Sao Joao Nepomuceno - 4 - 06/12/2021 A 09/12/2021 - 158.I, 14109581 Thiago Basilio Lopes Barros – PEB – 3 - Sao Joao Nepomuceno - 4 - 06/12/2021 A 09/12/2021 - 158.I, 14109581 Thiago Basilio Lopes Barros – PEB – 2 - Sao Joao Nepomuceno - 3 - 10/11/2021 A 12/11/2021 - 158.I, 14109581 Thiago Basilio Lopes Barros – PEB – 3 - Sao Joao Nepomuceno - 3 - 10/11/2021 A 12/11/2021 - 158.I, 14109581 Thiago Basilio Lopes Barros – PEB – 2 - Sao Joao Nepomuceno - 5 - 16/11/2021 A 20/11/2021 - 158.I, 14109581 Thiago Basilio Lopes Barros – PEB – 3 - Sao Joao Nepomuceno - 5 - 16/11/2021 A 20/11/2021 - 158.I
19ª SRE - Leopoldina, 05476692 Helder Lomba Aguiar – DV – 1 - Estrela Dalva - 90 - 05/05/2022 A 02/08/2022 - 172, 05476692 Helder Lomba Aguiar – PEB – 3 - Volta Grande - 90 - 05/05/2022 A 02/08/2022 - 172, 11149978 Carla Carolina Gomes Paiva – PEB – 3 - Cataguases - 24 - 02/05/2022 A 25/05/2022 - 158.I

Secretaria de Estado de Defesa Social, 08943060 Jose Roberto Ramos – ASP – 3 - Santos Dumont - 39 - 01/12/2021 A 08/01/2022 - 158.I, 08943060 Jose Roberto Ramos – ASP – 3 - Santos Dumont - 29 - 02/11/2021 A 30/11/2021 - 158.I, 08943060 Jose Roberto Ramos – ASP – 3 - Santos Dumont - 30 - 11/02/2022 A 12/03/2022 - 158.I, 08943060 Jose Roberto Ramos – ASP – 3 - Santos Dumont - 30 - 11/04/2022 A 10/05/2022 - 158.I, 08943060 Jose Roberto Ramos – ASP – 3 - Santos Dumont - 45 - 11/05/2022 A 24/06/2022 - 158.I, 08943060 Jose Roberto Ramos – ASP – 3 - Santos Dumont - 29 - 13/03/2022 A 10/04/2022 - 158.I, 11719796 Maria Estela de Souza – ASP – 1 - Juiz de Fora - 59 - 03/04/2022 A 31/05/2022 - 158.I, 11930021 Diogo Almeida de Oliveira – ASP – 3 - Alfenas - 59 - 22/05/2022 A 19/07/2022 - 158.I, 11930021 Diogo Almeida de Oliveira – ASP – 3 - Alfenas - 60 - 23/03/2022 A 21/05/2022 - 158.I, 13867916 Francisco Princisval Junior – ASP – 1 - Cataguases - 60 - 06/04/2022 A 04/06/2022 - 158.I, 14513964 Leandro Marques Barbosa – ASP – 1 - Leopoldina - 60 - 11/05/2022 A 09/07/2022 - 158.I

Secretaria de Estado de Planejamento e Gestao, 09049362 Jane Luce Oliveira Guedes – AGOV – 1 - Belo Horizonte - 4 - 23/11/2021 A 26/11/2021 - 158.I

Licenças concedidas, no interior e na sede nos termos da Lei nº 869/52, combinado com o Decreto nº 46.061 de 10/10/2012, e/ou afastamentos do trabalho por motivo de Saúde nos termos da resolução SEPLAG nº 119/2013.
Órgão SRE Masp Nome Cargo Adm Localidade Período Artigo
Secretaria de Estado de Educacao 18ª SRE - Juiz de Fora, 14441208 Maria Luiza Mendonca – ASB – 1 - Juiz de Fora - 15 - 10/05/2022 A 24/05/2022 -

Licenças concedidas, no interior e na sede, nos termos da Lei Complementar 138, de 28/04/2016, combinado com o art. 2º, §2º do Decreto 47.000, de 18/05/2016, observado o disposto na Lei 869, de 05/07/1952 e no Decreto 46.061, de 10/10/2012.
Órgão SRE Masp Nome Cargo Adm Localidade Período Artigo
Secretaria de Estado de Educacao 18ª SRE - Juiz de Fora, 05248950 Marta Lucia de Freitas Sigeiro – DIES – 1 - Juiz de Fora - 180 - 15/12/2021 A 12/06/2022 -

COMUNICAÇÃO : 0996/2022
REGIONAL : Uberlandia
Licenças concedidas, no interior e na sede nos termos da Lei 869/52, combinado com o Decreto 46.061 de 10/10/2012.
Órgão SRE Masp Nome Cargo Adm Localidade Período Artigo
Secretaria de Estado de Educacao 21ª SRE - Monte Carmelo, 08397507 Nolmeci Cecilia de Araujo Rosa – PEB – 5 - Estrela do Sul - 30 - 01/12/2021 A 30/12/2021 - 158.I, 08397507 Nolmeci Cecilia de Araujo Rosa – PEB – 5 - Estrela do Sul - 30 - 13/05/2022 A 11/06/2022 - 158.I, 08397507 Nolmeci Cecilia de Araujo Rosa – PEB – 5 - Estrela do Sul - 7 - 24/11/2021 A 30/11/2021 - 158.I
40ª SRE - Uberlandia, 03690823 Maria Madalena da Silva – SEII – 1 - Uberlandia - 6 - 14/05/2022 A 19/05/2022 - 158.I, 03690823 Maria Madalena da Silva – SEII – 1 - Uberlandia - 1 - 24/05/2022 A 24/05/2022 - 158.I, 08617664 Maria Virginia Carneiro Doria – PEB – 3 - Uberlandia - 5 - 07/03/2022 A 11/03/2022 - 158.I, 08617664 Maria Virginia Carneiro Doria – PEB – 3 - Uberlandia - 4 - 07/05/2022 A 10/05/2022 - 158.I, 08617664 Maria Virginia Carneiro Doria – PEB – 3 - Uberlandia - 5 - 16/05/2022 A 20/05/2022 - 158.I, 08973109 Maria Aparecida Affonso dos Santos – PEB – 2 - Uberlandia - 9 - 10/09/2020 A 18/09/2020 - 158.I, 08973109 Maria Aparecida Affonso dos Santos – PEB – 2 - Uberlandia - 45 - 14/09/2021 A 28/10/2021 - 158.I, 08973109 Maria Aparecida Affonso dos Santos – PEB – 2 - Uberlandia - 61 - 21/09/2020 A 20/11/2020 - 158.I, 08973109 Maria Aparecida Affonso dos Santos – PEB – 2 - Uberlandia - 60 - 24/05/2021 A 22/07/2021 - 158.I, 08973109 Maria Aparecida Affonso dos Santos – PEB – 2 - Uberlandia - 60 - 25/02/2022 A 25/04/2022 - 158.I, 08973109 Maria Aparecida Affonso dos Santos – PEB – 2 - Uberlandia - 60 - 26/04/2022 A 24/06/2022 - 158.I, 08973109 Maria Aparecida Affonso dos Santos – PEB – 2 - Uberlandia - 34 - 29/10/2021 A 01/12/2021 - 158.I, 10630762 Maria Terezinha Vitoria – PEB – 6 - Araguari - 3 - 13/05/2022 A 15/05/2022 - 158.I, 10630762 Maria Terezinha Vitoria – PEB – 6 - Araguari - 14 - 17/05/2022 A 30/05/2022 - 158.I, 10662518 Flavio Christian Lemos Fernandes – PEB – 3 - Uberlandia - 60 - 13/05/2022 A 11/07/2022 - 158.I, 11956034 Juliana Aurora Nogueira – PEB – 3 - Uberlandia - 2 - 10/05/2022 A 11/05/2022 - 158.I, 11956034 Juliana Aurora Nogueira – PEB – 3 - Uberlandia - 9 - 14/12/2021 A 22/12/2021 - 158.I, 11956034 Juliana Aurora Nogueira – PEB – 3 - Uberlandia - 1 - 18/02/2022 A 18/02/2022 - 158.I, 13224043 Ligia Fischier Rodrigues de Queiroz – PEB – 2 - Uberlandia - 8 - 11/05/2022 A 18/05/2022 - 158.I, 13224043 Ligia Fischier Rodrigues de Queiroz – PEB – 2 - Uberlandia - 1 - 19/04/2022 A 19/04/2022 - 158.I, 13224043 Ligia Fischier Rodrigues de Queiroz – PEB – 2 - Uberlandia - 2 - 20/10/2021 A 21/10/2021 - 158.I, 14083745 Leticia Tavares Bernardes – PEB – 2 - Uberlandia - 7 - 11/05/2022 A 17/05/2022 - 158.I

Secretaria de Estado de Defesa Social, 13898176 Leandro Fuvinel Izidorio – ASP – 1 - Uberlandia - 30 - 18/05/2022 A 16/06/2022 - 158.I

Licenças concedidas, no interior e na sede nos termos da Lei nº 869/52, combinado com o Decreto nº 46.061 de 10/10/2012, e/ou afastamentos do trabalho por motivo de Saúde nos termos da resolução SEPLAG nº 119/2013.
Órgão SRE Masp Nome Cargo Adm Localidade Período Artigo
Secretaria de Estado de Educacao 40ª SRE - Uberlandia, 06853980 Eliane Borges de Almeida – PEB – 3 - Uberlandia - 2 - 13/05/2022 A 14/05/2022 - , 06853980 Eliane Borges de Almeida – PEB – 3 - Uberlandia - 3 - 16/05/2021 A 18/05/2021 - , 08458671 Marcio Batista Borges – ASB – 1 - Uberlandia - 2 - 12/05/2022 A 13/05/2022 - , 08458671 Marcio Batista Borges – ASB – 1 - Uberlandia - 4 - 17/05/2022 A 20/05/2022 - , 11265626 Flavia Bruno Mendes – PEB – 1 - Uberlandia - 1 - 13/05/2022 A 13/05/2022 - , 13224076 Gisele Izaias Silva – PEB – 1 - Uberlandia - 14 - 03/05/2022 A 16/05/2022 - , 13373402 Emilene Julia da Silva Freitas Carvalho – PEB – 1 - Uberlandia - 3 - 11/05/2022 A 13/05/2022 - , 13373402 Emilene Julia da Silva Freitas Carvalho – PEB – 1 - Uberlandia - 2 - 27/05/2022 A 28/05/2022 - , 13568225 Ligia Goncalves de Assis – PEB – 1 - Uberlandia - 2 - 18/05/2022 A 19/05/2022 - , 13909148 Douglas Louzakan Pereira Andrade – PEB – 1 - Uberlandia - 3 - 18/05/2022 A 20/05/2022 - , 13909148 Douglas Louzakan Pereira Andrade – PEB – 1 - Uberlandia - 12 - 23/05/2022 A 03/06/2022 - , 13935424 Debora Monzani Borba – PEB – 1 - Uberlandia - 10 - 17/05/2022 A 26/05/2022 - , 13935424 Debora Monzani Borba – PEB – 1 - Uberlandia - 3 - 24/02/2022 A 26/02/2022 - , 14719876 Juliana Silva de Castro Goncalves – EEB – 1 - Uberlandia - 3 - 12/05/2022 A 14/05/2022 - , 14719876 Juliana Silva de Castro Goncalves – EEB – 1 - Uberlandia - 10 - 13/02/2022 A 22/02/2022 - , 14723647 Jussara Caetano Furtado – PEB – 1 - Uberlandia - 8 - 09/05/2022 A 16/05/2022 - , 14723647 Jussara Caetano Furtado – PEB – 1 - Uberlandia - 2 - 23/05/2022 A 24/05/2022 - , 14723647 Jussara Caetano Furtado – PEB – 1 - Uberlandia - 5 - 27/05/2022 A 31/05/2022 - , 15186679 Grazielle Emanuella de Souza dos Santos – PEB – 1 - Uberlandia - 5 - 11/05/2022 A 15/05/2022 -

COMUNICAÇÃO : 0998/2022
REGIONAL : Montes Claros
Licenças concedidas, no interior e na sede nos termos da Lei 869/52, combinado com o Decreto 46.061 de 10/10/2012.
Órgão SRE Masp Nome Cargo Adm Localidade Período Artigo
Secretaria de Estado de Fazenda, 02857399 Angelo Giovanni de Oliveira – AFRE – 1 - Belo Horizonte - 6 - 10/01/2022 A 15/01/2022 -

Secretaria de Estado de Educacao Metropolitana A, 08235293 Adilson dos Santos Moreira – PEB – 2 - Caete - 30 - 06/04/2022 A 05/05/2022 - , 08678815 Viviane Hostalacio Correa – PEB – 5 - Belo Horizonte - 2 - 19/05/2022 A 20/05/2022 - , 09780842 Tancredo Magno de Castro Bastos – PEB – 2 - Belo Horizonte - 3 - 05/04/2022 A 07/04/2022 - , 10565273 Aline Zanetti Nunes Oliveira – DV – 2 - Barao de Cocais - 12 - 08/04/2022 A 19/04/2022 -
05ª SRE - Carangola, 08627937 Jefferson dos Reis Queiroz – EEB – 1 - Caparao - 30 - 16/11/2021 A 15/12/2021 - 158.I, 08627937 Jefferson dos Reis Queiroz – PEB – 2 - Caparao - 30 - 16/11/2021 A 15/12/2021 - 158.I, 11286051 Jose Galvane Fernandes Junior – PEB – 1 - Espera Feliz - 6 - 16/11/2021 A 21/11/2021 - 158.I, 11456365 Marcos Reis Junior – PEB – 3 - Divino - 10 - 16/11/2021 A 25/11/2021 - 158.I, 11456365 Marcos Reis Junior – PEB – 5 - Divino - 10 - 16/11/2021 A 25/11/2021 - 158.I, 13223185 Karla Simoni Sampaio Reis – PEB – 2 - Divino - 10 - 16/11/2021 A 25/11/2021 - 158.I
11ª SRE - Diamantina, 09768417 Maria Juliana de Almeida – PEB – 1 - Gouveia - 5 - 09/12/2021 A 13/12/2021 - 158.I, 12689998 Ana Queren Pereira Chaves – PEB – 3 - Itamarandiba - 5 - 31/01/2022 A 04/02/2022 - , 12985198 Tatiana Silveira Teles – PEB – 3 - Gouveia - 15 - 13/12/2021 A 27/12/2021 - 158.I
12ª SRE - Divinopolis, 13986385 Welbert Alves Martins – PEB – 1 - Divinopolis - 5 - 06/04/2022 A 10/04/2022 -
17ª SRE - Januaria, 08464653 Elianice do Couto Santos Costa – ATB – 1 - Januaria - 60 - 18/05/2022 A 16/07/2022 - 158.I, 12329322 Adriana Guedes Ferreira – EEB – 2 - Sao Francisco - 30 - 06/05/2022 A 04/06/2022 - 158.I, 13177902 Lucelia Ferreira da Cruz – PEB – 2 - Pedras de Maria da Cruz - 30 - 04/05/2022 A 02/06/2022 - 158.I
19ª SRE - Leopoldina, 13326285 Carla Valeria Henriques de Oliveira – ATB – 2 - Cataguases - 60 - 20/04/2022 A 18/06/2022 -
22ª SRE - Montes Claros, 08472482 Adoniram Santos Rodrigues – PEB – 1 - Montes Claros - 60 - 09/05/2022 A 07/07/2022 - 158.I, 09747403 Hudson Rodrigues Nogueira – SEIV – 1 - Francisco Sa - 1 - 15/02/2022 A 15/02/2022 - 158.I, 09747403 Hudson Rodrigues Nogueira – SEIV – 1 - Francisco Sa - 5 - 17/01/2022 A 21/01/2022 - 158.I, 09747403 Hudson Rodrigues Nogueira – SEIV – 1 - Francisco Sa - 60 - 19/05/2022 A 17/07/2022 - 158.I, 09747403 Hudson Rodrigues Nogueira – SEIV – 1 - Francisco Sa - 2 - 25/04/2022 A 26/04/2022 - 158.I, 09747403 Hudson Rodrigues Nogueira – SEIV – 1 - Francisco Sa - 7 - 26/01/2022 A 01/02/2022 - 158.I, 11279429 Marcos Vinicio Rocha Viana – PEB – 4 - Montes Claros - 5 - 16/05/2022 A 20/05/2022 - , 11294683 Fabiana Duraes Mota – PEB – 1 - Montes Claros - 1 - 09/05/2022 A 09/05/2022 - 158.I, 11316940 Alcione de Oliveira Souza David – PEB – 3 - Montes Claros - 32 - 17/05/2022 A 17/06/2022 - 158.I, 11423753 Leandro Marcelo de Freitas Cardoso – TDE – 1 - Montes Claros - 3 - 16/02/2022 A 18/02/2022 - 158.I, 11423753 Leandro Marcelo de Freitas Cardoso – TDE – 1 - Montes Claros - 30 - 17/01/2022 A 15/02/2022 - 158.I, 11423753 Leandro Marcelo de Freitas Cardoso – TDE – 1 - Montes Claros - 30 - 21/02/2022 A 22/03/2022 - 158.I, 11423753 Leandro Marcelo de Freitas Cardoso – TDE – 1 - Montes Claros - 44 - 28/03/2022 A 10/05/2022 - 158.I, 11836186 Erika de Souza Alves – PEB – 4 - Montes Claros - 8 - 09/05/2022 A 16/05/2022 - 158.I, 12351417 Rejane Joice Alves Costa Santos – PEB – 4 - Cristalia - 90 - 14/02/2022 A 14/05/2022 - 158.I, 12351417 Rejane Joice Alves Costa Santos – PEB – 4 - Cristalia - 63 - 16/05/2022 A 17/07/2022 - 158.I, 12952180 Ivone Ferreira Martins – PEB – 3 - Montes Claros - 30 - 09/03/2022 A 07/04/2022 - 158.I, 12952180 Ivone Ferreira Martins – PEB – 3 - Montes Claros - 2 - 09/05/2022 A 10/05/2022 - 158.I, 14049993 Luiz Otavio de Souza Santos – PEB – 1 - Montes Claros - 2 - 02/05/2022 A 03/05/2022 - 158.I, 14380323 Daniela Mayra Araujo Oliveira – PEB – 1 - Montes Claros - 10 - 05/04/2022 A 14/04/2022 - 158.I, 14380323 Daniela Mayra Araujo Oliveira – PEB – 1 - Montes Claros - 9 - 14/02/2022 A 22/02/2022 - 158.I, 14550487 Ana Maria de Oliveira Silva – EEB – 1 - Guaraciama - 60 - 06/05/2022 A 04/07/2022 - 158.I
24ª SRE - Nova Era, 13253166 Jussara Regis Maciel Nascimento – PEB – 2 - Itabira - 2 - 01/12/2021 A 02/12/2021 - 158.I, 13253166 Jussara Regis Maciel Nascimento – PEB – 2 - Itabira - 2 - 03/12/2021 A 04/12/2021 - 158.I, 13253166 Jussara Regis Maciel Nascimento – PEB – 2 - Itabira - 3 - 16/11/2021 A 18/11/2021 - 158.I, 13253166 Jussara Regis Maciel Nascimento – PEB – 2 - Itabira - 11 - 19/11/2021 A 29/11/2021 - 158.I
30ª SRE - Pirapora, 05935986 Terezinha de Jesus Lima Cunha e Cardoso – ATB – 1 - Pirapora - 60 - 08/03/2022 A 06/05/2022 - 158.I, 05935986 Terezinha de Jesus Lima Cunha e Cardoso – PEB – 4 - Pirapora - 60 - 08/03/2022 A 06/05/2022 - 158.I, 05935986 Terezinha de Jesus Lima Cunha e Cardoso – ATB – 1 - Pirapora - 60 - 08/11/2021 A 06/01/2022 - 158.I, 05935986 Terezinha de Jesus Lima Cunha e Cardoso – PEB – 4 - Pirapora - 60 - 08/11/2021 A 06/01/2022 - 158.I, 05935986 Terezinha de Jesus Lima Cunha e Cardoso – PEB – 4 - Pirapora - 60 - 09/05/2022 A 07/07/2022 - 158.I, 05935986 Terezinha de Jesus Lima Cunha e Cardoso – ATB – 1 - Pirapora - 60 - 09/05/2022 A 07/07/2022 - 158.I, 08801581 Marilda Cardoso Soares Avelino – ATB – 1 - Pirapora - 60 - 10/05/2022 A 08/07/2022 - 158.I
33ª SRE - Ponte Nova, 08508749 Andreia Luiza Gonzaga Feres – PEB – 1 - Vicosa - 4 - 08/11/2021 A 11/11/2021 - 158.I
37ª SRE - Teofilo Otoni, 06391007 Remilton Ramos de Oliveira – PEB – 1 - Malacacheta - 30 - 08/11/2021 A 07/12/2021 - 158.I, 06391007 Remilton Ramos de Oliveira – PEB – 1 - Malacacheta - 15 - 08/12/2021 A 22/12/2021 - 158.I, 13073663 Adriana Guimaraes Mol – EEB – 3 - Aguas Formosas - 15 - 08/11/2021 A 22/11/2021 - 158.I, 13073663 Adriana Guimaraes Mol – EEB – 3 - Aguas Formosas - 30 - 23/11/2021 A 22/12/2021 - 158.I
38ª SRE - Uba, 12869624 Lucimar Pinto dos Reis Carvalho – EEB – 2 - Guarani - 5 - 14/09/2021 A 18/09/2021 -
41ª SRE - Varginha, 10021848 Jacqueline Mesquita da Silva Prado – PEB – 1 - Varginha - 2 - 19/05/2022 A 20/05/2022 - , 12280426 Olga Valeria de Carvalho – PEB – 3 - Varginha - 30 - 12/04/2022 A 11/05/2022 - , 12280426 Olga Valeria de Carvalho – PEB – 4 - Varginha - 30 - 12/04/2022 A 11/05/2022 -

Metropolitana B, 05564703 Luciana Nominato Marques – TDE – 1 - Belo Horizonte - 4 - 05/04/2022 A 08/04/2022 - , 11958766 Elisangela Silva dos Santos Moreira – PEB – 3 - Ibirite - 5 - 19/05/2022 A 23/05/2022 - , 13241252 Joelma Silva dos Santos Alves – PEB – 3 - Contagem - 5 - 20/05/2022 A 24/05/2022 - , 14744973 Thais Maria Braga – EEB – 3 - Betim - 3 - 19/05/2022 A 21/05/2022 - , 14875918 Narlei da Silva Rodrigues Bruno – EEB – 2 - Betim - 8 - 11/08/2021 A 18/08/2021 - 158.I
Janauba, 02865822 Maria Monica Antunes Fernandes – PEB – 2 - Monte Azul - 60 - 16/05/2022 A 14/07/2022 - 158.I, 02865822 Maria Monica Antunes Fernandes – PEB – 2 - Monte Azul - 60 - 17/03/2022 A 15/05/2022 - 158.I, 08930281 Silvania Ferreira Nunes – PEB – 1 - Riacho dos Machados - 30 - 17/02/2022 A 18/03/2022 - 158.I, 08930281 Silvania Ferreira Nunes – PEB – 5 - Riacho dos Machados - 30 - 17/02/2022 A 18/03/2022 - 158.I, 08930281 Silvania Ferreira Nunes – PEB – 1 - Riacho dos Machados - 60 - 18/05/2022 A 16/07/2022 - 158.I, 08930281 Silvania Ferreira Nunes – PEB – 5 - Riacho dos Machados - 60 - 18/05/2022 A 16/07/2022 - 158.I, 08930281 Silvania Ferreira Nunes – PEB – 1 - Riacho dos Machados - 60 - 19/03/2022 A 17/05/2022 - 158.I, 08930281 Silvania Ferreira Nunes – PEB – 5 - Riacho dos Machados - 60 - 19/03/2022 A 17/05/2022 - 158.I, 13249271 Jamiliana Jouse Andrade Lima – ATB – 3 - Porteirinha - 60 - 09/05/2022 A 07/07/2022 - 158.I, 13249271 Jamiliana Jouse Andrade Lima – ATB – 3 - Porteirinha - 60 - 10/03/2022 A 08/05/2022 - 158.I, 13249271 Jamiliana Jouse Andrade Lima – ATB – 3 - Porteirinha - 118 - 12/11/2021 A 09/03/2022 - 158.I, 13261540 Monica Rodrigues de Jesus Matos – PEB – 2 - Verdelandia - 90 - 18/02/2022 A 18/05/2022 - 158.I, 13261540 Monica Rodrigues de Jesus Matos – PEB – 2 - Verdelandia - 90 - 19/05/2022 A 16/08/2022 - 158.I
Metropolitana C, 06139620 Darlan Jose Pereira Santana da Matta – PEB – 6 - Belo Horizonte - 15 - 13/11/2021 A 27/11/2021 - , 10107795 Elilaide Camargos Lopes – PEB – 1 - Vespasiano - 44 - 03/11/2021 A 16/12/2021 - 158.I, 11896891 Francoise Cristina de Oliveira Andrade – PEB – 2 - Ribeirao das Neves - 30 - 06/04/2022 A 05/05/2022 -
Belo Horizonte - Sede, 10976330 Cleia Sabina Rocha Almeida – TDE – 1 - Montes Claros - 4 - 17/05/2022 A 20/05/2022 - 158.I

Secretaria de Estado de Defesa Social, 11272150 Eduardo Oliveira Silva – ASP – 3 - Uberaba - 7 - 17/01/2022 A 23/01/2022 - , 11408788 Alexandre Figueiredo Cavalcante – ASP – 1 - Montes Claros - 5 - 03/12/2021 A 07/12/2021 - 158.I, 12139051 Artur Duarte Souza – ANEDS – 1 - Juiz de Fora - 3 - 26/01/2022 A 28/01/2022 - , 12525820 Welington dos Santos Pereira – ASP – 2 - Uba - 15 - 27/10/2021 A 10/11/2021 - 158.I, 12857157 Romagan Mariano Ribeiro – ASP – 2 - Sao Joaquim de Bicas - 30 - 24/04/2022 A 23/05/2022 - , 13763909 Lucas Almeida Lima – ASP – 1 - Para de Minas - 1 - 08/04/2022 A 08/04/2022 - , 13817176 Cosme Iran Sabino de Araujo – ASP – 1 - Taiobeiras - 7 - 03/09/2021 A 09/09/2021 - 158.I, 13817176 Cosme Iran Sabino de Araujo – ASP – 1 - Taiobeiras - 6 - 11/09/2021 A 16/09/2021 - 158.I, 14357263 Janayne Aparecida Gomes Vianelo Maciel – ASP – 1 - Juiz de Fora - 3 - 07/11/2021 A 09/11/2021 - 158.I, 14357263 Janayne Aparecida Gomes Vianelo Maciel – ASP – 1 - Juiz de Fora - 10 - 10/11/2021 A 19/11/2021 - 158.I, 14414130 Emanuel Jose Mendonca – AGSE – 1 - Ribeirao das Neves - 2 - 02/12/2021 A 03/12/2021 - 158.I, 14414130 Emanuel Jose Mendonca – AGSE – 1 - Ribeirao das Neves - 2 - 06/12/2021 A 07/12/2021 - 158.I, 14421838 Roberto Caldeira de Amorim – ASP – 1 - Montes Claros - 1 - 04/12/2021 A 04/12/2021 - 158.I, 14421838 Roberto Caldeira de Amorim – ASP – 1 - Montes Claros - 7 - 09/01/2022 A 15/01/2022 - 158.I, 14421838 Roberto Caldeira de Amorim – ASP – 1 - Montes Claros - 5 - 21/01/2022 A 25/01/2022 - 158.I, 14504484 Rodrigo Roger Ferreira – ASP – 1 - Ribeirao das Neves - 2 - 29/10/2021 A 30/10/2021 - 158.I, 14528772 Guilherme Henrique Candido dos Santos – ASP – 1 - Sao Joao Del Rei - 30 - 01/12/2021 A 30/12/2021 - 158.I

Secretaria de Estado de Planejamento e Gestao, 09052960 Katia Aparecida Nogueira Bedeschi – GGOV – 1 - Belo Horizonte - 7 - 01/12/2021 A 07/12/2021 - 158.I

UNIMONTES-Universidade Estadual de Montes Claros, 11746013 Sandra Cardinale Ramos Silva – TUNIV – 1 - Montes Claros - 90 - 08/03/2022 A 05/06/2022 - 158.I

HEMOMINAS-Fundacao Centro de Hematologia e Hemoterapia do Est. de MG, 10496495 Sidney de Alencar Peito – ATHH – 1 - Montes Claros - 32 - 03/02/2022 A 06/03/2022 - 172, 10496495 Sidney de Alencar Peito – ATHH – 1 - Montes Claros - 117 - 07/03/2022 A 01/07/2022 - 172, 10497592 Ana Cristina Novais da Cruz – ATHH – 1 - Montes Claros - 2 - 05/05/2022 A 06/05/2022 - 158.I, 10497592 Ana Cristina Novais da Cruz – ATHH – 1 - Montes Claros - 7 - 07/04/2022 A 13/04/2022 - 158.I, 13631049 Jaqueline Martins Rodrigues – ATHH – 1 - Uberlandia - 1 - 20/05/2022 A 20/05/2022 -

Instituto de Metrologia e Qualidade do Estado de Minas Gerais, 13280383 Marly dos Santos Pereira Marinho – AFGMQ – 2 - Montes Claros - 3 - 09/05/2022 A 11/05/2022 - 158.I, 13280383 Marly dos Santos Pereira Marinho – AFGMQ – 2 - Montes Claros - 1 - 27/08/2021 A 27/08/2021 - 158.I

Licença negada de acordo com o Decreto 46.061 de 10/10/2012, ao(s) servidor(es) abaixo relacionado(s):
Órgão SRE Masp Nome Cargo Adm Localidade Data do Laudo
Secretaria de Estado de Defesa Social, 14461321 Armindo Junio da Cruz – ASP – 1 - Diamantina - 24/05/2022 -

Licenças concedidas, no interior e na sede nos termos da Lei nº 869/52, combinado com o Decreto nº 46.061 de 10/10/2012, e/ou afastamentos do trabalho por motivo de Saúde nos termos da resolução SEPLAG nº 119/2013.
Órgão SRE Masp Nome Cargo Adm Localidade Período Artigo
Secretaria de Estado de Educacao Metropolitana A, 04434007 Maria da Conceicao Oliveira – ASB – 1 - Sabara - 15 - 25/11/2021 A 09/12/2021 - , 10856177 Luiza Rogeria Armond – PEB – 2 - Belo Horizonte - 2 - 03/12/2021 A 04/12/2021 - , 12016481 Luzia Helena Alves – PEB – 3 - Belo Horizonte - 14 - 05/01/2022 A 18/01/2022 - , 12016481 Luzia Helena Alves – PEB – 3 - Belo Horizonte - 14 - 08/12/2021 A 21/12/2021 -
07ª SRE - Caxambu, 14095632 Raquel de Oliveira Santos – PEB – 1 - Sao Lourenco - 8 - 03/12/2021 A 10/12/2021 -
12ª SRE - Divinopolis, 11828076 Uyara Martins Oliveira Magalhaes – PEB – 1 - Bambui - 14 - 22/11/2021 A 05/12/2021 -
22ª SRE - Montes Claros, 11294683 Fabiana Duraes Mota – PEB – 2 - Montes Claros - 1 - 09/05/2022 A 09/05/2022 - , 11428281 Claudyneia Suy Ribeiro Goncalves – ASB – 1 - Bocaiuva - 8 - 09/05/2022 A 16/05/2022 - , 11428281 Claudyneia Suy Ribeiro Goncalves – ASB – 1 - Bocaiuva - 10 - 27/04/2022 A 06/05/2022 - , 11836186 Erika de Souza Alves – PEB – 2 - Montes Claros - 8 - 09/05/2022 A 16/05/2022 - , 13484084 Jacqueline Mendes dos Santos Prates – PEB – 1 - Mirabela - 15 - 06/05/2022 A 20/05/2022 - , 13484084 Jacqueline Mendes dos Santos Prates – PEB – 2 - Mirabela - 15 - 06/05/2022 A 20/05/2022 - , 14550487 Ana Maria de Oliveira Silva – PEB – 2 - Guaraciama - 15 - 06/05/2022 A 20/05/2022 -
23ª SRE - Muriae, 11818770 Eliane Angelina de Souza – PEB – 1 - Muriae - 2 - 09/11/2021 A 10/11/2021 -
37ª SRE - Teofilo Otoni, 11009339 Ana Paula Martins de Sousa – PEB – 2 - Teofilo Otoni - 3 - 23/11/2021 A 25/11/2021 - , 13487749 David Cesar Ferreira – ATB – 1 - Carlos Chagas - 15 - 29/11/2021 A 13/12/2021 -
41ª SRE - Varginha, 07356496 Cristina Maria da Silva Barros – ATB – 2 - Varginha - 15 - 28/12/2021 A 11/01/2022 - , 08303141 Tames Maria da Silva – PEB – 3 - Campos Gerais - 3 - 20/12/2021 A 22/12/2021 - , 08434250 Afranio Vaze – ASB – 2 - Varginha - 12 - 13/12/2021 A 24/12/2021 - , 08434250 Afranio Vaze – ASB – 2 - Varginha - 2 - 18/11/2021 A 19/11/2021 - , 08434250 Afranio Vaze – ASB – 2 - Varginha - 15 - 27/12/2021 A 10/01/2022 - , 11491800 Karla Alves de Abreu – PEB – 1 - Varginha - 3 - 20/12/2021 A 22/12/2021 - , 11491800 Karla Alves de Abreu – PEB – 3 - Varginha - 3 - 20/12/2021 A 22/12/2021 - , 14968366 Matheus Maritan – PEB – 1 - Varginha - 7 - 21/12/2021 A 27/12/2021 -
43ª SRE - Aracuai, 06370878 Maria Ieda Oliveira Miranda – PEB – 2 - Virgem da Lapa - 5 - 13/12/2021 A 17/12/2021 - , 06370878 Maria Ieda Oliveira Miranda – PEB – 4 - Virgem da Lapa - 5 - 13/12/2021 A 17/12/2021 - , 11749041 Paula Goncalves Freire – PEB – 1 - Itaobim - 2 - 04/11/2021 A 05/11/2021 -
47ª SRE - , 12936415 Danyelle Junia Mendes – PEB – 1 - Unai - 14 - 29/11/2021 A 12/12/2021 -
Belo Horizonte - Sede, 14944516 Beatriz Vieira da Silva – – 1 - - 2 - 22/11/2021 A 23/11/2021 -

Documento assinado eletrônicamente com fundamento no art. 6º do Decreto nº 47.222, de 26 de julho de 2017.
A autenticidade deste documento pode ser verificada no endereço http://www.jornalminasgerais.mg.gov.br/autenticidade, sob o número 3202206012338150111.

UNIMONTES-Universidade Estadual de Montes Claros, 12060489 Felipe Vieira Castro – DAI12 – 2 - Montes Claros - 3 - 04/05/2022 A 06/05/2022 -

Licenças concedidas, no interior e na sede, nos termos da Lei Complementar 138, de 28/04/2016, combinado com o art. 2º, §2º do Decreto 47.000, de 18/05/2016, observado o disposto na Lei 869, de 05/07/1952 e no Decreto 46.061, de 10/10/2012.
Órgão SRE Masp Nome Cargo Adm Localidade Período Artigo
Secretaria de Estado de Educacao 02ª SRE - Almenara, 06334106 Alice Aparecida Guimaraes de Oliveira – PEB – 2 - Palmopolis - 90 - 30/09/2021 A 28/12/2021 -
22ª SRE - Montes Claros, 05878301 Mirtes Maia Athayde Oliveira – EEB – 1 - Montes Claros - 173 - 03/02/2022 A 25/07/2022 - , 05880398 Maria Odete de Oliveira – PEB – 1 - Bocaiuva - 115 - 11/03/2022 A 03/07/2022 - , 05939129 Marilene Soares Rocha – ASB – 1 - Capitao Eneas - 122 - 03/03/2022 A 02/07/2022 - , 05939129 Marilene Soares Rocha – ASB – 1 - Capitao Eneas - 186 - 30/06/2021 A 01/01/2022 -

COMUNICAÇÃO : 1004/2022
REGIONAL : Coronel Fabriciano
Licenças concedidas, no interior e na sede nos termos da Lei 869/52, combinado com o Decreto 46.061 de 10/10/2012.
Órgão SRE Masp Nome Cargo Adm Localidade Período Artigo
, 10535045 Marilza de Oliveira Silva Moura – – 0 - - 4 - 03/05/2022 A 06/05/2022 - 158.I, 10535045 Marilza de Oliveira Silva Moura – – 0 - - 5 - 09/05/2022 A 13/05/2022 - 158.I, 10535045 Marilza de Oliveira Silva Moura – – 0 - - 37 - 14/05/2022 A 19/06/2022 - 158.I

Secretaria de Estado de Educacao 09ª SRE - Coronel Fabriciano, 03815479 Sebastiana Vasconcelos da Silveira – ATB – 1 - Coronel Fabriciano - 60 - 24/05/2022 A 22/07/2022 - 158.I, 03815479 Sebastiana Vasconcelos da Silveira – ATB – 1 - Coronel Fabriciano - 60 - 25/03/2022 A 23/05/2022 - 158.I, 08301392 Maria Lucia de Oliveira Pires – PEB – 3 - Ipatinga - 30 - 21/05/2022 A 19/06/2022 - 158.I, 08301392 Maria Lucia de Oliveira Pires – PEB – 3 - Ipatinga - 2 - 24/03/2022 A 25/03/2022 - 158.I, 12378006 Hugo Neto Silva – PEB – 3 - Coronel Fabriciano - 60 - 01/05/2022 A 29/06/2022 - 158.I, 13204409 Adele Rane Araujo Silva – PEB – 3 - Ipatinga - 5 - 23/05/2022 A 27/05/2022 - 158.I, 14593479 Maria Aparecida de Oliveira Maciel Freitas – PEB – 1 - Belo Oriente - 60 - 21/05/2022 A 19/07/2022 - 158.I, 14593479 Maria Aparecida de Oliveira Maciel Freitas – PEB – 1 - Belo Oriente - 60 - 22/03/2022 A 20/05/2022 - 158.I

Secretaria de Estado de Defesa Social, 11958279 Saulo Goncalves de Souza – ASP – 3 - Ipaba - 2 - 05/05/2022 A 06/05/2022 - 158.I, 11958279 Saulo Goncalves de Souza – ASP – 3 - Ipaba - 2 - 09/05/2022 A 10/05/2022 - 158.I, 11958279 Saulo Goncalves de Souza – ASP – 3 - Ipaba - 2 - 13/05/2022 A 14/05/2022 - 158.I, 11958279 Saulo Goncalves de Souza – ASP – 3 - Ipaba - 2 - 17/05/2022 A 18/05/2022 - 158.I, 11958279 Saulo Goncalves de Souza – ASP – 3 - Ipaba - 15 - 20/05/2022 A 03/06/2022 - 158.I, 11958279 Saulo Goncalves de Souza – ASP – 3 - Ipaba - 4 - 22/03/2022 A 25/03/2022 - 158.I, 11958279 Saulo Goncalves de Souza – ASP – 3 - Ipaba - 3 - 31/03/2022 A 02/04/2022 - 158.I

Licenças concedidas, no interior e na sede nos termos da Lei nº 869/52, combinado com o Decreto nº 46.061 de 10/10/2012, e/ou afastamentos do trabalho por motivo de Saúde nos termos da resolução SEPLAG nº 119/2013.
Órgão SRE Masp Nome Cargo Adm Localidade Período Artigo
Secretaria de Estado de Educacao 09ª SRE - Coronel Fabriciano, 04515235 Marcilene das Gracas Felicio Nascimento – PEB – 1 - Timoteo - 1 - 19/05/2022 A 19/05/2022 -

Diretora: Ana Cleide de Oliveira Ávila

01 1642774 - 1

Fundação João Pinheiro - FJP

Presidente: Helger Marra Lopes

ATO 30/2022

A Vice-Presidente da Fundação João Pinheiro, no uso de atribuição que lhe confere o artigo 10, inciso II, do Decreto Estadual nº 47.877, de 05 de março de 2020 c/c as Portarias FJP nº 008/2019 e 011/2019, revoga, a pedido, o ato publicado em 04/11/2021, que concedeu licença para tratar de interesse particular a RAPHAELLA ARAGÃO VIEIRA, MASP 1.373.094-0, detentora do cargo Gestor em Ciência e Tecnologia, Nível II, Grau C, lotado(a) no(a) Fundação João Pinheiro, a contar de 31/05/2022.

ATO 031/2022

A Vice-Presidente da Fundação João Pinheiro, no uso de atribuição que lhe confere o artigo 10, inciso II, do Decreto Estadual nº 47.877, de 05 de março de 2020 c/c as Portarias FJP nº 008/2019 e 011/2019, exonera, nos termos do art. 106, alínea "a", da Lei nº 869, de 05 de julho de 1952, a servidora RAPHAELLA ARAGÃO VIEIRA, MASP 1.373.094-0, detentora do cargo Gestor em Ciência e Tecnologia, Nível II, Grau C, lotado(a) no(a) Fundação João Pinheiro, a contar de 31/05/2022.

01 1643126 - 1

Instituto de Previdência dos Servidores do Estado de Minas Gerais - IPSEMG

Presidente: Luiza Hermeto Coutinho Campos

ATOS DA GERENCIA DE CONFORMIDADE PREVIDENCIÁRIA – PENSÕES POR MORTE

Suspensão do benefício de pensão por morte, por contrariar o da Lei Estadual nº 1.195/54:

Nº Benefício	Instituidor	Beneficiário (s)	Data de Vigência
2494-5	José Antônio de Souza	Neusa Cândida de Souza	01/06/2022
11579-7	Antônio Pereira Mendes	Marcia Pereira Mendes	01/06/2022
3630-7	Raimundo dos Santos	Elizabete dos Santos	01/06/2022

Suspensão do benefício de pensão por morte, por contrariar o disposto na LC nº 64/2002:

Nº Benefício	Instituidor	Beneficiário	Data de Vigência
60797-5	Marcellus Dornelas de Albergaria	Regina lúcia Dornelas	01/06/2022

Suspensão do benefício de pensão por morte, por contrariar o disposto no Decreto Estadual nº 26.562/1987:

Nº Benefício	Instituidor	Beneficiário (s)	Data de Vigência
20111-1	Rosalina Bernardo da Silva	Glecia Morais Silva	01/06/2022
21386-1	Juliano Ferreira Lima	Viviane Ferreira Lima	01/06/2022

Marcelo Nascimento Soares – Gerente de Conformidade Previdenciária do Ipsemg

01 1643317 - 1

ATO DA DIRETORIA DE PLANEJAMENTO, GESTÃO E FINANÇAS

CONCEDE PRORROGAÇÃO DE REDUÇÃO DE CARGA HORÁRIA DE TRABALHO, de 20 horas semanais, nos termos da Lei nº 9.401, de 18/12/1986, por seis meses a servidora: Masp 1072532-3 Rosangela Marinho Batista a partir de 02/08/2022

Guilherme Parentoni Senra Fonseca- Diretor de Planejamento, Gestão e Finanças.

01 1643354 - 1

ATOS DA PRESIDÊNCIA – APOSENTADORIA

Ato 97 – Declara aposentada, com proventos integrais e com direito à paridade, a partir de 07/02/2022, nos termos do artigo 3º, da Emenda à Constituição Federal nº 47, de 05/07/2005, combinado com o art. 144, do Ato das Disposições Constitucionais Transitórias da Constituição Estadual de 1989, acrescentado pelo art. 5º, da Emenda à Constituição Estadual n.º 104, de 14/09/2020, RISELMA RISERIO LIMA, MASP 1070491-4, CPF 253.557.676-72, ocupante do cargo efetivo de Analista de Seguridade Social/Cirurgião Dentista, nível VI, grau A, com direito à apostila no cargo comissionado de Coordenador de Clínica Odontológico, classe C-25, conforme título declaratório expedito pelo IPSEMG, publicado no Diário Oficial do Estado de Minas Gerais - DOE de 12/05/1992 (SEI 2010.01.0010802/2022-10).

Luiza Hermeto Coutinho Campos – Presidente

Ato 98 – Declara aposentada, com proventos integrais e com direito à paridade, a partir de 17/02/2022, nos termos do artigo 3º, da Emenda à Constituição Federal nº 47, de 05/07/2005, combinado com o art. 144, do Ato das Disposições Constitucionais Transitórias da Constituição Estadual de 1989, acrescentado pelo art. 5º, da Emenda à Constituição Estadual n.º 104, de 14/09/2020, ADRIANA DUARTE MOREIRA TOLENTINO, MASP 1071828-6, CPF 531.760.816-34, ocupante do cargo efetivo de Auxiliar de Seguridade Social/Escriturário, nível V, grau E, com direito a perceber a razão de 06/10(seis décimos) da diferença entre o vencimento do cargo em comissão de Agente Regional, classe C-23, conforme Título Declaratório expedito pela SEPLAG e publicado no Diário Oficial do Estado de Minas Gerais - DOE de 23/11/2010 (SEI 2010.01.0014149/2022-45).

Luiza Hermeto Coutinho Campos – Presidente

Ato 114 – Declara aposentada, com proventos integrais e com direito à paridade, a partir de 16/12/2020, nos termos do inciso I, do § 2º e inciso I, do § 3º, do art. 147, do Ato das Disposições Constitucionais Transitórias, da Constituição Estadual de 21/09/1989, acrescentado pelo art. 5º,da Emenda à Constituição Estadual nº 104, de 14/09/2020, CONCEICAO APARECIDA GOVEIA, MASP 1072215-5, CPF 690.752.396-53, ocupante do cargo efetivo de Auxiliar de Seguridade Social/Auxiliar de Enfermagem, nível IV, grau I (SEI 2010.01.0087929/2020-80).

Luiza Hermeto Coutinho Campos – Presidente

Ato 115 – Declara aposentada, com proventos integrais e com direito à paridade, a partir de 08/02/2021, nos termos do inciso I, do § 2º e inciso I, do § 3º, do art. 147, do Ato das Disposições Constitucionais Transitórias, da Constituição Estadual de 21/09/1989, acrescentado pelo art. 5º,da Emenda à Constituição Estadual nº 104, de 14/09/2020, CARLA LIMA DIAS DUARTE, MASP 1052781-0, CPF 601.362.516-68, ocupante do cargo efetivo de Médico da Área de Seguridade Social/Médico, nível IV, grau A (SEI 2010.01.0002004/2021-06).

Luiza Hermeto Coutinho Campos – Presidente

Ato 116 – Declara aposentada, com proventos integrais e com direito à paridade, a partir de 09/02/2021, nos termos do inciso I, do § 2º e inciso I, do § 3º, do art. 147, do Ato das Disposições Constitucionais Transitórias, da Constituição Estadual de 21/09/1989, acrescentado pelo art. 5º,da Emenda à Constituição Estadual nº 104, de 14/09/2020, SHIRLENE DA FONSECA, MASP 1072474-8, CPF 767.717.766-20, ocupante do cargo efetivo de Auxiliar de Seguridade Social/Auxiliar de Enfermagem, nível IV, grau H (SEI 2010.01.0010803/2021-83).

Luiza Hermeto Coutinho Campos – Presidente

Ato 117 – Declara aposentado, com proventos integrais e com direito à paridade, a partir de 09/09/2021, nos termos do inciso I, do § 2º e inciso I, do § 3º, do art. 147, do Ato das Disposições Constitucionais Transitórias, da Constituição Estadual de 21/09/1989, acrescentado pelo art. 5º,da Emenda à Constituição Estadual nº 104, de 14/09/2020, PAULO DE FREITAS, MASP 1071579-5, CPF 556.533.596-53, ocupante do cargo efetivo de Auxiliar de Seguridade Social/Auxiliar de Laboratório, nível II, grau P (SEI 2010.01.0058275/2021-97).

Luiza Hermeto Coutinho Campos – Presidente

Ato 119 – Declara aposentado, com proventos integrais e com direito à paridade, a partir de 15/09/2021, nos termos do inciso I, do § 2º e inciso I, do § 3º, do art. 147, do Ato das Disposições Constitucionais Transitórias, da Constituição Estadual de 21/09/1989, acrescentado pelo art. 5º,da Emenda à Constituição Estadual nº 104, de 14/09/2020, DENIS DO ESPIRITO SANTO, MASP 1072298-1, CPF 534.896.596-00, ocupante do cargo efetivo de Técnico de Seguridade Social/Assistente de Administracão, nível II, grau I (SEI 2010.01.0074153/2021-34).

Luiza Hermeto Coutinho Campos – Presidente

Ato 120 – Declara aposentado, com proventos integrais e com direito à paridade, a partir de 16/09/2021, nos termos do inciso I, do § 2º e inciso I, do § 3º, do art. 147, do Ato das Disposições Constitucionais Transitórias, da Constituição Estadual de 21/09/1989, acrescentado pelo art. 5º,da Emenda à Constituição Estadual nº 104, de 14/09/2020, RODRIGO COSTA, MASP 1071656-1, CPF 522.742.766-68, ocupante do cargo efetivo de Analista de Seguridade Social/Cirurgião Dentista, nível VI, grau A (SEI 2010.01.0074704/2021-95).

Luiza Hermeto Coutinho Campos – Presidente

Ato 121 – Declara aposentada, por incapacidade permanente para o trabalho, com proventos proporcionais e sem direito à paridade, a partir de 08/10/2021, nos termos do inciso II, § 1º, do artigo 36, da Constituição Estadual de 21/09/1989, com redação dada pelo artigo 2º, da Emenda à Constituição Estadual nº 104, de 14/09/2020, combinado com os incisos I, II e III, do artigo 7º e inciso III, do artigo 8º, da Lei Complementar Estadual nº 64, de 25/03/2002, observadas as alterações produzidas pela Lei Complementar Estadual n.º 156, de 22/09/2020, ANA DO DIVINO VIEIRA SOUZA, MASP 1296946-5, CPF 734.064.656-68, ocupante do cargo efetivo de Técnico de Seguridade Social/ Técnico de Enfermagem, nível I, grau C (SEI 1500.01.0163506/2021-48).

Luiza Hermeto Coutinho Campos – Presidente

Ato 122 – Declara aposentado, com proventos integrais e com direito à paridade, a partir de 16/02/2021, nos termos do inciso I, do § 6º e do inciso I, do § 7º, do art. 146, do Ato das Disposições Constitucionais Transitórias, da Constituição Estadual de 21/09/1989, acrescentado pelo art. 5º,da Emenda à Constituição Estadual nº 104, de 14/09/2020, BRENO SILVA DUARTE, MASP 1049547-1, 156.179.556-91, ocupante do cargo efetivo de Médico da Área de Seguridade Social/ Médico, nível VI, grau A (SEI 2010.01.0002363/2021-13).

Luiza Hermeto Coutinho Campos – Presidente

Ato 124 – Declara aposentada, com proventos integrais e com direito à paridade, a partir de 03/04/2021, nos termos do inciso I, do § 6º e do inciso I, do § 7º, do art. 146, do Ato das Disposições Constitucionais Transitórias, da Constituição Estadual de 21/09/1989, acrescentado pelo art. 5º,da Emenda à Constituição Estadual nº 104, de 14/09/2020, EVA MARIA ARAUJO REZENDE, MASP 1073229-5, CPF 529.372.406-15, ocupante do cargo efetivo de Auxiliar de Seguridade Social/Auxiliar de Enfermagem, nível V, grau E (SEI 2010.01.0025355/2021-29).

Luiza Hermeto Coutinho Campos – Presidente

Ato 126 – Declara aposentado, com proventos integrais e com direito à paridade, a partir de 13/04/2021, nos termos do inciso I, do § 2º e inciso I, do § 3º, do art. 147, do Ato das Disposições Constitucionais Transitórias, da Constituição Estadual de 21/09/1989, acrescentado pelo art. 5º,da Emenda à Constituição Estadual nº 104, de 14/09/2020, ROGERIO MACHADO DE FREITAS, MASP 1071786-6, CPF 391.966.826-04, ocupante do cargo efetivo de Analista de Seguridade Social/Cirurgião Dentista, nível III, grau H (SEI 2010.01.0028334/2021-09).

Luiza Hermeto Coutinho Campos – Presidente

Ato 135 – Declara aposentado, com proventos integrais e com direito à paridade, a partir de 13/04/2021, nos termos do inciso I, do § 6º e do inciso I, do § 7º, do art. 146, do Ato das Disposições Constitucionais Transitórias, da Constituição Estadual de 21/09/1989, acrescentado pelo art. 5º,da Emenda à Constituição Estadual nº 104, de 14/09/2020, JOAO BOSCO SALOMAO, MASP 1071981-3, CPF 293.638.706-00, ocupante do cargo efetivo de Medico da Área de Seguridade Social/ Médico, nível VI, grau A, com direito a perceber a razão de 04/10(quatro décimos) da diferença entre o vencimento do Cargo em Comissão de Supervisor Médico de Assistência Descentralizada, Classe C-25, conforme Título Declaratório expedito pela SEPLAG e publicado no Diário Oficial do Estado de Minas Gerais - DOE de 06/06/2010 (SEI 2010.01.0025166/2021-88).

Luiza Hermeto Coutinho Campos – Presidente

Ato 137 – Declara aposentada, com proventos integrais e com direito à paridade, a partir de 28/05/2021, nos termos do inciso I, do § 2º e inciso I, do § 3º, do art. 147, do Ato das Disposições Constitucionais Transitórias, da Constituição Estadual de 21/09/1989, acrescentado pelo art. 5º,da Emenda à Constituição Estadual nº 104, de 14/09/2020, DALEIA APARECIDA DOS SANTOS, MASP 1073163-6, CPF 327.397.536-91, ocupante do cargo efetivo de Analista de Seguridade Social/Terapeuta Ocupacional, nível V, grau C (SEI 2010.01.0033069/2021-10).

Luiza Hermeto Coutinho Campos – Presidente

Ato 139 – Declara aposentado, com proventos integrais e com direito à paridade, a partir de 04/06/2021, nos termos do inciso I, do § 6º e do inciso I, do § 7º, do art. 146, do Ato das Disposições Constitucionais Transitórias, da Constituição Estadual de 21/09/1989, acrescentado pelo art. 5º,da Emenda à Constituição Estadual nº 104, de 14/09/2020, JOSE CARLOS DE SOUZA, MASP 288233-0, CPF 276.445.106-72, ocupante do cargo efetivo de Medico Da Area De Seguridade Social/ Medico, nível VI, grau A (SEI 2010.01.0041522/2021-20).

Luiza Hermeto Coutinho Campos – Presidente

Ato 143 – Declara aposentado, com proventos integrais e com direito à paridade, a partir de 07/07/2021, nos termos do inciso I, do § 2º e inciso I, do § 3º, do art. 147, do Ato das Disposições Constitucionais Transitórias, da Constituição Estadual de 21/09/1989, acrescentado pelo art. 5º,da Emenda à Constituição Estadual nº 104, de 14/09/2020, LUIZ OTAVIO TORRES, MASP 1072432-6, CPF 355.030.176-68, ocupante do cargo efetivo de Médico da Área de Seguridade Social/ Médico, nível IV, grau A (SEI 2010.01.0047435/2021-31).

Luiza Hermeto Coutinho Campos – Presidente

Ato 146 – Declara aposentada, com proventos integrais e com direito à paridade, a partir de 30/08/2021, nos termos do inciso I, do § 2º e inciso I, do § 3º, do art. 147, do Ato das Disposições Constitucionais Transitórias, da Constituição Estadual de 21/09/1989, acrescentado pelo art. 5º,da Emenda à Constituição Estadual nº 104, de 14/09/2020, ILMA NATALIA SERGIO, MASP 1073650-2, CPF 902.453.506-91, ocupante do cargo efetivo de Auxiliar de Seguridade Social/Auxiliar de Enfermagem, nível V, grau A (SEI 2010.01.0048605/2021-63).

Luiza Hermeto Coutinho Campos – Presidente

Ato 147 – Declara aposentada, com proventos integrais e com direito à paridade, a partir de 15/01/2022, nos termos do inciso I, do § 6º e do inciso I, do § 7º, do art. 146, do Ato das Disposições Constitucionais Transitórias, da Constituição Estadual de 21/09/1989, acrescentado pelo art. 5º,da Emenda à Constituição Estadual nº 104, de 14/09/2020, GERALDA GOMES TEIXEIRA, MASP 1073789-8, CPF 590.952.886-68, ocupante do cargo efetivo de Auxiliar de Seguridade Social/Auxiliar de Enfermagem, nível VI, grau C (SEI 2010.01.0068246/2021-55).

Luiza Hermeto Coutinho Campos – Presidente

Ato 148 – Declara aposentada, com proventos integrais e com direito à paridade, a partir de 01/12/2021, nos termos do inciso I, do § 2º e inciso I, do § 3º, do art. 147, do Ato das Disposições Constitucionais Transitórias, da Constituição Estadual de 21/09/1989, acrescentado pelo art. 5º,da Emenda à Constituição Estadual nº 104, de 14/09/2020, MARICELMA ALVES DE SOUZA DA SILVA, MASP 1073950-6, CPF 589.052.516-68, ocupante do cargo efetivo de Técnico de Seguridade Social/Técnico em Patologia Clinica, nível III, grau D (SEI 2010.01.0070456/2021-40).

Luiza Hermeto Coutinho Campos – Presidente

Ato 149 – Declara aposentado, com proventos integrais e com direito à paridade, a partir de 08/09/2021, nos termos do inciso I, do § 6º e do inciso I, do § 7º, do art. 146, do Ato das Disposições Constitucionais Transitórias, da Constituição Estadual de 21/09/1989, acrescentado pelo art. 5º,da Emenda à Constituição Estadual nº 104, de 14/09/2020, ALBERTO SBAMPATO, MASP 1071785-8, CPF 130.581.696-04, ocupante do cargo efetivo de Analista de Seguridade Social/Cirurgião Dentista, nível III, grau H (SEI 2010.01.0074087/2021-70).

Luiza Hermeto Coutinho Campos – Presidente

Ato 152 – Declara aposentada, com proventos integrais e com direito à paridade, a partir de 02/01/2022, nos termos do inciso I, do § 6º e do inciso I, do § 7º, do art. 146, do Ato das Disposições Constitucionais Transitórias, da Constituição Estadual de 21/09/1989, acrescentado pelo art. 5º,da Emenda à Constituição Estadual nº 104, de 14/09/2020, CASSIA FIGUEIREDO DIAS, MASP 1072368-2, CPF 490.920.816-04, ocupante do cargo efetivo de Auxiliar de Seguridade Social/Atendente Consultório, nível IV, grau H (SEI 2010.01.0095030/2021-22).

Luiza Hermeto Coutinho Campos – Presidente

Ato 170 – Declara aposentada, com proventos integrais e com direito à paridade, a partir de 07/02/2018, nos termos do artigo 6º, da Emenda à Constituição Federal nº 41, de 19/12/2003, VIANITA FERREIRA GOMES, MASP 1072826-9, CPF 499.699.946-20, ocupante do cargo efetivo de Auxiliar de Seguridade Social/Atendente Consultório, nível V, grau C (SEI 2010.01.0031343/2022-49).

Luiza Hermeto Coutinho Campos – Presidente

Ato 182 – Declara aposentado, com proventos integrais e com direito à paridade, a partir de 03/03/2022, nos termos do inciso I, do § 2º e inciso I, do § 3º, do art. 147, do Ato das Disposições Constitucionais Transitórias, da Constituição Estadual de 21/09/1989, acrescentado pelo art. 5º,da Emenda à Constituição Estadual nº 104, de 14/09/2020, HUMBERTO TULIO VILACA FREITAS, MASP 753302-9, CPF 578.335.836-34, ocupante do cargo efetivo de Auxiliar de Seguridade Social/Escriturário, nível IV, grau I, com direito a perceber a razão de 04/10(quatro décimos) da diferença entre o Cargo em Comissão de Agente Regional, Classe C-23, conforme Título Declaratório expedito pela SEPLAG e publicado no Diário Oficial do Estado de Minas Gerais -DOE 11/11/2010. (SEI 2010.01.0018159/2022-27).

Luiza Hermeto Coutinho Campos – Presidente

Ato 184 – Declara aposentada, com proventos proporcionais e sem paridade, a partir de 14/03/2022, nos termos da alínea "b", do inciso III, do § 1º, do artigo 40, da Constituição Federal, de 05/10/1988, com a redação dada pela Emenda Constitucional Federal nº 20, de 15/12/1998, combinado com o art. 144, do Ato das Disposições Constitucionais Transitórias da Constituição Estadual de 1989, acrescentado pelo art. 5º, da Emenda à Constituição Estadual n.º 104, de 14/09/2020, ANGELA MARTA DE OLIVEIRA, MASP 1072978-8, CPF 466.527.791-53, ocupante do cargo efetivo de Auxiliar de Seguridade Social/Auxiliar de Enfermagem, nível VI, grau C (SEI 2010.01.0021567/2022-64).

Luiza Hermeto Coutinho Campos – Presidente

Ato 185 – Declara aposentado, com proventos integrais ecom direito àparidade, a partir de 07/02/2022,nos termos do artigo 6º, da Emenda à Constituição Federal nº 41, de 19/12/2003,combinado com o art. 144, do Ato das Disposições Constitucionais Transitórias da Constituição Estadual de 1989, acrescentado pelo art. 5º, da Emenda à Constituição Estadual n.º 104, de 14/09/2020,CARLOS REIS MARTINS, MASP 216975-3, CPF 165.089.636-00, ocupante do cargo efetivo deMédico da Área de Seguridade Social/Médico, nível VI, grau B,com direito à apostila no cargo comissionado de Superintendente Administrativo, C-29, conforme título declaratório expedito pelo IPSEMG, publicado no Diário Oficial do Estado de Minas Gerais - DOE de 01/11/1995 (SEI 2010.01.0101419/2021-82).

Luiza Hermeto Coutinho Campos – Presidente

Ato 188 – Declara aposentada, com proventos integrais e com direito à paridade, a partir de 04/05/2021, nos termos do inciso I, do § 2º e inciso I, do § 3º, do art. 147, do Ato das Disposições Constitucionais Transitórias, da Constituição Estadual de 21/09/1989, acrescentado pelo art. 5º,da Emenda à Constituição Estadual nº 104, de 14/09/2020, ROSANGELA VIEIRA DA SILVA MATA, MASP 645710-5, CPF 374.076.866-53, ocupante do cargo efetivo de Auxiliar de Seguridade Social/atendente Consultório Odontológico, nível V, grau E (SEI 2010.01.0034476/2021-45).

Luiza Hermeto Coutinho Campos – Presidente

Ato 197 – Declara aposentada, com proventos integrais e com direito à paridade, a partir de 08/04/2022, nos termos do artigo 3º, da Emenda à Constituição Federal nº 47, de 05/07/2005, combinado com o art. 144, do Ato das Disposições Constitucionais Transitórias da Constituição Estadual de 1989, acrescentado pelo art. 5º, da Emenda à Constituição Estadual n.º 104, de 14/09/2020, IZABEL CRISTINA DOS SANTOS CORNELIO MASP 1072077-9, CPF 648.187.726-15, ocupante do cargo efetivo de Auxiliar de Seguridade Social/Auxiliar de Enfermagem, nível VI, grau A. (SEI 2010.01.0097621/2021-02).

Luiza Hermeto Coutinho Campos – Presidente

Ato 198 – Declara aposentada, com proventos integrais e com direito à paridade, a partir de 25/04/2022, nos termos do artigo 3º, da Emenda à Constituição Federal nº 47, de 05/07/2005, combinado com o art. 144, do Ato das Disposições Constitucionais Transitórias da Constituição Estadual de 1989, acrescentado pelo art. 5º, da Emenda à Constituição Estadual n.º 104, de 14/09/2020, BEATRIZ BRAGA, MASP 1070755-2, CPF 130.787.556-49, ocupante do cargo efetivo de Analista de Seguridade Social/Cirurgião Dentista, nível VI, grau B (SEI 2010.01.0033448/2022-56).

Luiza Hermeto Coutinho Campos – Presidente

Ato 202 – Declara aposentada, com proventos proporcionais e sem paridade, a partir de 06/03/2021, nos termos da alínea "b", do inciso III, do § 1º, do artigo 40, da Constituição Federal, de 05/10/1988, com a redação dada pela Emenda Constitucional Federal nº 20, de 15/12/1998, combinado com o art. 144, do Ato das Disposições Constitucionais Transitórias da Constituição Estadual de 1989, acrescentado pelo art. 5º, da Emenda à Constituição Estadual n.º 104, de 14/09/2020, NEIDE FATIMA RODRIGUES ROCHA, MASP 1072744-4, CPF 325.450.966-87, ocupante do cargo efetivo de Auxiliar de Seguridade Social/Auxiliar de Enfermagem, nível V, grau A (SEI 2010.01.0010836/2021-65).

Luiza Hermeto Coutinho Campos – Presidente

Ato 208 – Declara aposentada, com proventos proporcionais e sem paridade, a partir de 01/11/2020,nos termos daalínea"b", doinciso III,do§ 1º, doartigo 40, da Constituição Federal,de 05/10/1988,com a redação dada pela Emenda Constitucional Federal nº 20, de 15/12/1998, combinado com o art. 144, do Ato das Disposições Constitucionais Transitórias da Constituição Estadual de 1989, acrescentado pelo art. 5º, da Emenda à Constituição Estadual n.º 104, de 14/09/2020,ARLETE MARIA DINIZ, MASP 1100456-1, CPF 221.286.116-87, ocupante do cargo efetivo de Auxiliar de Seguridade Social/Auxiliar de Enfermagem, nível IV, grau B (SEI 2010.01.0069182/2020-06).

Luiza Hermeto Coutinho Campos – Presidente

Ato 209 – Declara aposentada, com proventos integrais e com direito à paridade, a partir de 04/05/2021, nos termos do artigo 3º, da Emenda à Constituição Federal nº 47, de 05/07/2005, combinado com o art. 144, do Ato das Disposições Constitucionais Transitórias da Constituição Estadual de 1989, acrescentado pelo art. 5º, da Emenda à Constituição Estadual n.º 104, de 14/09/2020, MARIA JOSE SILVA, MASP 1072598-4, CPF 535.163.036-20, ocupante do cargo efetivo de Auxiliar de Seguridade Social/Auxiliar de Enfermagem, nível V, grau A (SEI 2010.01.0030325/2021-87).

Luiza Hermeto Coutinho Campos – Presidente

Ato 211 – Declara aposentado, com proventos integrais e com direito à paridade, a partir de 23/07/2021, nos termos do artigo 3º, da Emenda à Constituição Federal nº 47, de 05/07/2005, combinado com o art. 144, do Ato das Disposições Constitucionais Transitórias da Constituição Estadual de 1989, acrescentado pelo art. 5º, da Emenda à Constituição Estadual n.º 104, de 14/09/2020, JOSE LOYOLA MURTA, MASP 358623-7, CPF 137.916.136-34, ocupante do cargo efetivo de Analista de Seguridade Social/Cirurgião Dentista, nível III, grau I (SEI 2010.01.0054564/2021-93).

Luiza Hermeto Coutinho Campos – Presidente

Ato 213 – Declara aposentada, com proventos integrais e com direito à paridade, a partir de 13/07/2021, nos termos do artigo 3º, da Emenda à Constituição Federal nº 47, de 05/07/2005, combinado com o art. 144, do Ato das Disposições Constitucionais Transitórias da Constituição Estadual de 1989, acrescentado pelo art. 5º, da Emenda à Constituição Estadual n.º 104, de 14/09/2020, IRENE ALVARENGA BASTOS, MASP 1072502-6, CPF 529.782.306-49, ocupante do cargo efetivo de Auxiliar de Seguridade Social/Auxiliar de Enfermagem, nível V, grau A (SEI 2010.01.0057166/2021-67).

Luiza Hermeto Coutinho Campos – Presidente

Ato 215 – Declara aposentado, com proventos integrais e com direito à paridade, a partir de 19/11/2021, nos termos do artigo 6º, da Emenda à Constituição Federal nº 41, de 19/12/2003, combinado com o art. 144, do Ato das Disposições Constitucionais Transitórias da Constituição Estadual de 1989, acrescentado pelo art. 5º, da Emenda à Constituição Estadual n.º 104, de 14/09/2020, SEME RAMAN MATTAR, MASP 1070451-8, CPF 200.226.976-91, ocupante do cargo efetivo de Analista de Seguridade Social/Cirurgião Dentista, nível III, grau I (SEI 2010.01.0094587/2021-52).

Luiza Hermeto Coutinho Campos – Presidente

Ato 217 – Declara aposentado, por incapacidade permanente para o trabalho, com proventos proporcionais e sem direito à paridade, a partir de 28/10/2021, nos termos do inciso II, § 1º, do artigo 36, da Constituição Estadual de 21/09/1989, com redação dada pelo artigo 2º, da Emenda à Constituição Estadual nº 104, de 14/09/2020, combinado com os incisos I, II e III, do artigo 7º e inciso III, do artigo 8º, da Lei Complementar Estadual nº 64, de 25/03/2002, observadas as alterações produzidas pela Lei Complementar Estadual n.º 156, de 22/09/2020, JANILTON FERRAZ AGUIAR, MASP 950181-8, CPF 615.906.656-00, ocupante do cargo efetivo de Auxiliar de Seguridade Social/Escriturário, nível IV, grau A (SEI 1500.01.0168783/2021-62).

Luiza Hermeto Coutinho Campos – Presidente

Ato 223 – Declara aposentada, com proventos proporcionais e sem paridade, a partir de 08/03/2022, nos termos da alínea "b", do inciso III, do § 1º, do artigo 40, da Constituição Federal, de 05/10/1988, com a redação dada pela Emenda Constitucional Federal nº 20, de 15/12/1998, combinado com o art. 144, do Ato das Disposições Constitucionais Transitórias da Constituição Estadual de 1989, acrescentado pelo art. 5º, da Emenda à Constituição Estadual n.º 104, de 14/09/2020, INES FLORENTINA VALENTIM, MASP 1072647-9, CPF 377.405.476-20, ocupante do cargo efetivo de Auxiliar de Seguridade Social/Auxiliar de Enfermagem, nível V, grau F (SEI 2010.01.0018228/2022-07).

Luiza Hermeto Coutinho Campos – Presidente

Ato 224 – Declara aposentada, com proventos integrais e com direito à paridade, a partir de 09/05/2022, nos termos do inciso I, do § 6º e do inciso I, do § 7º, do art. 146, do Ato das Disposições Constitucionais Transitórias, da Constituição Estadual de 21/09/1989, acrescentado pelo art. 5º,da Emenda à Constituição Estadual nº 104, de 14/09/2020, SONIA SANTANA DE FREITAS, MASP 1073494-5, CPF 314.775.266-68, ocupante do cargo efetivo de Técnico de Seguridade Social/Técnico em Patologia Clinica, nível IV, grau A (SEI 2010.01.0007390/2022-81).

Luiza Hermeto Coutinho Campos – Presidente

Documento assinado eletrônicamente com fundamento no art. 6º do Decreto nº 47.222, de 26 de julho de 2017.
A autenticidade deste documento pode ser verificada no endereço http://www.jornalminasgerais.mg.gov.br/autenticidade, sob o número 3202206012338150112.

Ato 225 – Declara aposentada, com proventos integrais e com direito à paridade, a partir de 09/05/2022, nos termos do inciso I, do § 6º e do inciso I, do § 7º, do art. 146, do Ato das Disposições Constitucionais Transitórias, da Constituição Estadual de 21/09/1989, acrescentado pelo art. 5º,da Emenda à Constituição Estadual nº 104, de 14/09/2020, ELIZABETH DE OLIVEIRA PEREIRA, MASP 1073712-0, CPF 790.194.986-49, ocupante do cargo efetivo de Auxiliar de Seguridade Social/Atendente Consultório Odontológico, nível V, grau F (SEI 2010.01.0036764/2022-55).

Luiza Hermeto Coutinho Campos – Presidente

ATOS DA GERÊNCIA DE RECURSOS HUMANOS – CONVERSÃO DE FÉRIAS PRÊMIO EM ESPÉCIE

Defere a conversão de férias prêmio em espécie, nos termos do art. 117 do ADCT da CE/1989, acrescido pela ECE n.º 57, de 15/07/2003 e alterado pela ECE n.º98, de 17/12/2018, na forma especificada, em virtude de aposentadoria, aos servidores: - ADRIANA DUARTE MOREIRA TOLENTINO, Masp 1071828-6, saldo de 90 (noventa) dias, com vigência a partir de 17/02/2022 (SEI 2010.01.0014149/2022-45); - ALBERTO SBAMPATO, Masp 1071785-8, saldo de 30 (trinta) dias, com vigência a partir de 08/09/2021 (SEI 2010.01.0074087/2021-70); - BEATRIZ BRAGA, Masp 1070755-2, saldo de 147 (cento e quarenta e sete) dias, com vigência a partir de 25/04/2022 (SEI 2010.01.0033448/2022-56); - CASSIA FIGUEIREDO DIAS, Masp 1072368-2, saldo de 10 (dez) dias, com vigência a partir de 02/01/2022 (SEI 2010.01.0095030/2021-22); - HUMBERTO TULIO VILACA FREITAS, Masp 753302-9, saldo de 90 (noventa) dias, com vigência a partir de 03/03/2022 (SEI 2010.01.0018159/2022-27); - IRENE ALVARENGA BASTOS, Masp 1072502-6, saldo de 14 (quatorze) dias, com vigência a partir de 13/07/2021 (SEI 2010.01.0057166/2021-67); - JOAO BOSCO SALOMAO, Masp 1071981-3, saldo de 30 (trinta) dias, com vigência a partir de 13/04/2021 (SEI 2010.01.0025166/2021-88); - JOSE CARLOS DE SOUZA, Masp 288233-0, saldo de 165 (cento e sessenta e cinco) dias, com vigência a partir de 04/06/2021 (SEI 2010.01.0041522/2021-20); - JOSE LOYOLA MURTA, Masp 358623-7, saldo de 45 (quarenta e cinco) dias, com vigência a partir de 23/07/2021 (SEI 2010.01.0054564/2021-93); - LUIZ OTAVIO TORRES, Masp 1072432-6, saldo 180 (sessenta e oitenta) dias, com vigência a partir de 07/07/2021 (SEI 2010.01.0047435/2021-31); - MARIA JOSE SILVA, Masp 1072598-4, saldo de 30 (trinta) dias, com vigência a partir de 04/05/2021 (SEI 2010.01.0030325/2021-87); - PAULO DE FREITAS, Masp 1071579-5, saldo de 60 (sessenta) dias, com vigência a partir de 09/09/2021 (SEI 2010.01.0058275/2021-97); - SEME RAMAN MATTAR, Masp 1070451-8, saldo de 58 (cinquenta e oito) dias, com vigência a partir de 19/11/2021 (SEI 2010.01.0094587/2021-52) e; - VIANITA FERREIRA GOMES, Masp 1072826-9, saldo de 90 (noventa) dias, com vigência a partir de 07/02/2018 (SEI 2010.01.0031343/2022-49).

Sandro Alves Bustamante – Gerente de Recursos Humanos

01 1643314 - 1

ATOS DA GERENTE DE PENSÃO

Indefere o pedido de pensão em favor de MARIA DA PAIXÃO DIAS, uma vez que não foi comprovada a convivência marital com o segurado ADÃO DIAS, nos termos da legislação vigente à data do óbito, tendo em vista documentos que evidenciam a separação de fato. Processo nº 77.005-1.

Indefere o pedido de pensão em favor de MARIA TEREZINHA GOMES DA SILVA, uma vez que os documentos apresentados não comprovaram a união estável com o segurado JUVENIL TEIXEIRA DE OLIVEIRA, nos termos da legislação vigente à data do óbito. Processo nº 76.947-9.

Eliane Rocha de Araújo Andrade - Gerente de Pensão

01 1643335 - 1

Secretaria de Estado de Saúde

Secretário: Fábio Baccheretti Vitor

Expediente

RESOLUÇÃO SESNº 8170, 23 DE MAIO DE 2022.

Dispõe sobre atos de concessão de progressão e progressão após estágio probatório, nas carreirasde servidores ocupantes de cargo de provimento efetivo das carreiras do Quadro de Pessoal da Secretaria de Estado de Saúde.

OSECRETÁRIODE ESTADO DE SAÚDE e Gestor do Sistema Único de Saúde de Minas Gerais, no uso das atribuições legais que lhe confere § 1º do inciso III do art. 93 da Constituição do Estado de Minas Gerais,

RESOLVE:

Art. 1ºConceder a progressão na carreira, após estágio probatório, nos termos do artigo 19 da Lei 15.462/2005 de 13 de janeiro de 2005, aos servidores ocupantes de cargo de provimento efetivo do Quadro de Pessoal da Secretaria de Estado de Saúde, na forma do Anexo I desta Resolução;

Art. 2ºConceder a progressãona carreira, nos termos do artigo 17 da Lei 15.462/2005 de 13 de janeiro de 2005, aos servidores ocupantes de cargo de provimento efetivo do Quadro de Pessoal da Secretaria de Estado de Saúde, na forma do Anexo II desta Resolução;

Art. 3ºEsta Resolução entra em vigor na data de sua publicação.

Belo Horizonte, 23 de maiode 2022.
Fábio Baccheretti Vitor
Secretário de Estado de Saúde de Minas Gerais.

ANEXO I
(a que se refere o art. 1º da Resolução SES Nº 8170/2022)

NOME	MASP	ADM	CARREIRA	NIVEL	GRAU	NOVO GRAU	VIGENCIA
ACASSIO ALVES DE SA	1477125/7	1	EPGS	IV	A	B	07/04/2022
ADRIANE VILELA PAULINO	1476446/8	1	EPGS	I	A	B	17/03/2022
ANA LUIZA DA CRUZ VELOSO	1476791/7	1	TGS	I	A	B	31/03/2022
ANGELA CRISTINA ALVES DE ALMEIDA	1273471/1	2	TGS	II	A	B	09/04/2022
CAROLINA VITAL CARDOSO CORREA	1286027/6	2	EPGS	I	A	B	25/02/2022
CELSO FRAZAO FELIX	1404883/9	2	TGS	I	A	B	18/03/2022
CLESIO ALEXANDRE DOS REIS	1476661/2	1	TGS	I	A	B	11/03/2022
CRISTIANE RODRIGUES DE ALENCAR	1477290/9	1	TGS	I	A	B	08/04/2022
CRISTINA HELENA DE SOUZA	1477421/0	1	TGS	I	A	B	22/04/2022
DAYANE CASIMIRO COELHO NEVES	1476077/1	1	TGS	I	A	B	10/03/2022
DIOGO CHARLES LEAL BORGES	1477370/9	1	TGS	I	A	B	14/04/2022
EDNA MOREIRA REIS	1477120/8	1	TGS	I	A	B	07/04/2022
ELAINE CRISTINA DE SOUZA TELES	1477538/1	1	TGS	I	A	B	21/04/2022
ELISA MARIA GERALDINA DA SILVA	1477413/7	2	TGS	I	A	B	15/04/2022
FABRICIA DE BARROS FERNANDES	1476526/7	1	TGS	I	A	B	19/03/2022
FERNANDA FREITAS CARDOSO MARTINS	1476049/0	1	TGS	II	A	B	06/03/2022
FERNANDA VASCONCELOS LEITE	1174530/4	2	TGS	II	A	B	10/04/2022
FLAVIA HELENA DE SOUZA OLIVEIRA	1478092/8	1	TGS	I	A	B	12/05/2022
HELEMILDA NOVAES DE SOUZA	1477367/5	1	EPGS	I	A	B	08/04/2022
IOLANDA SANTOS VIEIRA	1477663/7	1	EPGS	III	A	B	23/04/2022
JAIRO CARLOS RAMOS	1477541/5	1	TGS	I	A	B	28/04/2022
JOSE RICARDO MAFRA GONCALVES	1477997/9	1	TGS	I	A	B	01/05/2022
JULIENNE LOPES DO AMARAL	1477481/4	1	TGS	I	A	B	16/04/2022
KARINA DE ALMEIDA MAFRA	1476647/1	1	EPGS	I	A	B	24/03/2022
KAROLLINE VASCONCELOS F. DA SILVA	1477098/6	1	EPGS	I	A	B	08/04/2022
LAURA CERQUEIRA COSTA	1350955/9	3	TGS	I	A	B	14/04/2022
LAURA NIVIA DIAS AGUIAR SOUZA	1381487/6	2	TGS	I	A	B	10/04/2022
LEIDIANE MOREIRA FRANCA DE PAULA	1476668/7	1	TGS	I	A	B	25/03/2022
LORENA AGUILAR LEMOS RIBEIRO	1476347/8	1	EPGS	I	A	B	11/03/2022
MAIRONE DA SILVA SANTOS	1476600/0	1	TGS	I	A	B	17/03/2022
MARCILIO GERMANO SIERAU	1476693/5	1	TGS	I	A	B	14/03/2022
MARLUCIA CARLA VENTURA SOARES	1476537/4	1	TGS	I	A	B	10/03/2022
PEDRO HENRIQUE CORREA GONDIM FARIA	1442836/1	2	TGS	II	A	B	24/02/2022
POLLYANA BISPO SOARES	1477479/8	1	TGS	I	A	B	11/04/2022
RAQUEL LIMA DE ARAUJO	1066785/5	3	TGS	I	A	B	14/04/2022
REGINA CELIA TOLENTINO DE MOURA	1476070/6	1	TGS	I	A	B	16/03/2022
RENATO LUIZ CRISPINIANO	1459920/3	2	TGS	I	A	B	13/03/2022
RENEE DA SILVA CARVALHO	1476445/0	1	TGS	I	A	B	17/03/2022
ROBERTO ABREU SILVA	1109201/2	3	TGS	II	A	B	06/04/2022
ROSEMARA SANTOS DA SILVA	1475905/4	1	TGS	II	A	B	27/03/2022
THIANY SILVA OLIVEIRA	1476041/7	1	EPGS	III	A	B	16/03/2022
VALERIA BENEDITA DE SOUZA LOPES	1477664/5	1	TGS	I	A	B	23/04/2022
VANESSA VIVIANA SILVA ANICETO	1476609/1	1	EPGS	I	A	B	24/03/2022
WALKIRIA DE SOUZA PEREIRA	1477540/7	1	EPGS	I	A	B	09/04/2022

ANEXO II (a que se refere o art. 2º da Resolução SES Nº 8170/2022)

NOME	MASP	ADM	CARREIRA	NIVEL	GRAU	NOVO GRAU	VIGENCIA
FERNANDA SANTOS PEREIRA	1114374/0	1	EPGS	III	B	C	13/05/2022
FLAVIA DE MIRANDA MORAIS G FERNANDES	0919251/9	1	TAS	V	B	C	09/05/2022
LENIRA DE ARAUJO MAIA	0669292/5	1	EPGS	II	B	C	01/06/2022

01 1643355 - 1

DIRETORIA DE ADMINISTRAÇÃO DE PESSOAL

REGISTRA AFASTAMENTO PRELIMINAR A APOSENTADORIA, nos termos do § 24 do artigo 36 da CE/89 e artigo 9º da LCE 64, de 2002, redação dada pela LCE nº156, de 2020,e para fim de aposentadoria nos termos doArtigo 146, § 6º, inciso I e § 7º , inciso I do ADCT da CE/89, incluído pela EC nº 104/2020 Aposentadoria Integral, do servidor: MASP. 285.705-0 Cícero Antônio Santiago Couto, a partir de 09/05/2022, no cargo de Auxiliar de Apoio a Gestão e Atenção a Saúde, IV-G

REGISTRA AFASTAMENTO PRELIMINAR A APOSENTADORIA, nos termos do §24 do artigo 36 da CE/89 e artigo 9ºda LCE 64, de 2002, redação dada pela LCE nº 156, de 2020,e para fim de aposentadoria nos termos doArtigo 147, §2º, inc. I e §3º, inc. I, §5º do ADCT/89, acrescentado pela EC 104/20, Aposentadoria Integral do servidor: MASP. 914.877-6 Eduardo Luiz Mendonça Martins, a partir de 18/05/2022, no cargo de Medico da Área de Gestão e Atenção a Saúde, V-C

01 1643187 - 1

EXPEDIENTE DA DIRETORIA DE ADMINISTRAÇÃO DE PESSOAL

REGISTRA AFASTAMENTO POR MOTIVO DE CASAMENTO, nos termos da alínea "a" do art. 201, da Lei 869, de 5/7/1952, por oito dias, dos servidores: MASP. 1483325-5, EMYLI CHAVES FERNANDES, a partir de 27/04/2022.

REGISTRA AFASTAMENTO POR MOTIVO DE LUTO, nos termos da alínea "b", do art. 201 da Lei 869, de 5/7/1952, por oito dias dos servidores: MASP. 384321-6, IVANY MARIA SILVA DE BRITO, a partir de 30/05/2022.

CONCEDE REDUÇÃO DE CARGA HORÁRIA DE TRABALHO, para vinte horas semanais, nos termos do art. 1º da Lei 9.401, de 18/12/1986, por seis meses a: Masp. 1310446-8, DENISE BORGES DE SOUZA, a partir de 02/06/2022.

01 1643372 - 1

PROCESSO ADMINISTRATIVO - INSTAURAÇÃO

O Diretor de Administração de Pessoal da Secretaria de Estado de Saúde instaura o Processo Administrativo SEI nº 1320.01.0064694/2022-33, nos termos da lei nº 14.184, de 31 de janeiro de 2002 e da Resolução / SEPLAG nº 37/2005, para apurar a concessão indevida de vantagens e benefícios ao servidor Frederico Ozanan Silva, Masp 914.740-6.

01 1642963 - 1

DIRETORIA DE ADMINISTRAÇÃO DE PESSOAL

FÉRIAS PRÊMIO – AFASTAMENTO

AUTORIZA AFASTAMENTO PARA GOZO DE FÉRIAS-PRÊMIO nos termos da resolução SEPLAG nº22, de 25/4/2003 ao (s) servidor (es): MASP 919252-7, GIOVANI JOSÉ CANDIDO, por 9 mês (es) referente ao 4º, 5º e 6º quinquênio, a partir de 03/11/2022; MASP 1204551-4, BARBARA KARINA VIEIRA, por 1 mês (es) referente ao 2º quinquênio, a partir de 12/12/2022; MASP 288455-9, IRENE PODVERSEK REIS, por 1 mês(es) referente ao 6º quinquênio, a partir de 01/08/2022 e por 1 mês(es) referente ao 6º quinquênio, a partir de 03/11/2022, VÍNCULO II; MASP 288455-9, IRENE PODVERSEK REIS, por 1 mês(es) referente ao 4º quinquênio, a partir de 01/08/2022 e por 1 mês(es) referente ao 6º quinquênio, a partir de 03/11/2022, VÍNCULO I; MASP 383767-1, EDIVAR PEREIRA DE ALMEIDA, por 1 mês(es) referente ao 5º quinquênio, a partir de 08/07/2022; MASP 383867-9, EUGENIO PACELI DE ALMEIDA, por 1 mês(es) referente ao 6º quinquênio, a partir de 01/06/2022; MASP 913806-6, RONISIA GLORIA GONCALVES DA SILVEIRA SOARES, por 3 mês(es) referente ao 3º quinquênio, a partir de 22/06/2022; MASP 383927-1, EDSON BRANDAO DE OLIVEIRA, por 15 dia (as), referente ao 6º quinquênio a partir de 08/08/2022; MASP 384822-3, RAIMUNDO NONATO LOPES, por 15 dia (as), referente ao 6º quinquênio a partir de 23/08/2022; MASP 349442-4, DARIA APARECIDA DE OLIVEIRA ARAUJO, por 01 mês (es), referente ao 5º quinquênio a partir de 05/09/2022; MASP 386802-3, NADIA PINHEIRO ALI, por 01 mês (es), referente ao 5º quinquênio a partir de 08/09/2022; MASP 289981-3, MARIA DA ANUNCIACAO FONTENELLE MASCARENHAS ABIJAUDI, por 01 mês (es), referente ao 4º quinquênio a partir de 08/09/2022; MASP 371271-8, NIUZA MARIA DE SOUSA, por 01 mês (es), referente ao 5º quinquênio a partir de 11/09/2022; MASP 1205764-2, PRISCILA REZENDE FAGUNDES, por 01 mês (es), referente ao 2º quinquênio a partir de 12/09/2022; MASP 381858-0, LEILA FARIA, por 01 mês (es), referente ao 6º quinquênio a partir de 12/09/2022; MASP 1204739-5, ELIZABETH TAVARES DAS NEVES, por 15 dia (as), referente ao 3º quinquênio a partir de 12/09/2022; MASP 1079335-4, CLARICE MARIA DOS ANJOS FONSECA, por 01 mês (es), referente ao 2º quinquênio a partir de 12/09/2022; MASP 669404-6, CLAUDIA BENACCHIO NICOLINE, por 01 mês (es), referente ao 2º quinquênio a partir de 28/09/2022; MASP 349669-2, LUZIA ROSA DA SILVA, por 01 mês (es), referente ao 4º quinquênio a partir de 30/09/2022; MASP 1106572-9, PATRICIA GONCALVES VIEIRA SILVERIO, por 01 mês (es), referente ao 3º quinquênio a partir de 01/10/2022; MASP 1049597-6, MARCELO GUIMARAES PEREIRA, por 01 mês (es), referente ao 6º quinquênio a partir de 03/10/2022; MASP 383442-1, JANINE BARBOSA FAJARDO, por 01 mês (es), referente ao 1º quinquênio a partir de 03/10/2022; MASP 919652-8, DENIZE ARMOND, por 01 mês (es), referente ao 7º quinquênio a partir de 03/10/2022; MASP 917873-2, LEILA MACHADO CONDÉ LIMA, por 01 mês (es), referente ao 4º quinquênio a partir de 01/11/2022; MASP 1205205-6, TASSIA MAIARA ROCHA SANTOS, por 01 mês (es), referente ao 2º quinquênio a partir de 03/11/2022; MASP 669408-7, PATRICIA DAS GRACAS RODRIGUES REIS, por 01 mês (es), referente ao 2º quinquênio a partir de 26/05/2022; MASP 375128-6, EDSON FERREIRA ANDRADE, por 01 mês (es), referente ao 7º quinquênio a partir de 06/06/2022; MASP 383667-3, JOSE JAIME MAIA, por 15 dia (as), referente ao 2º quinquênio a partir de 06/06/2022; MASP 381939-8, JULIO HERMES DA SILVA, por 01 mês (es), referente ao 5º quinquênio a partir de 11/06/2022; MASP 377211-8, ALCINA MENDES BRITO, por 15 dia (as), referente ao 4º quinquênio a partir de 15/06/2022; MASP 1204853-4, EVA LIDIA ARCOVERDE MEDEIROS, por 01 mês (es), referente ao 1º quinquênio a partir de 16/08/2022.

FÉRIAS PRÊMIO – RETIFICAÇÃO

RETIFICA O (S) ATO (S) de gozo de férias-prêmio referente ao (s) servidor (es): MASP 669384-0, MONICA MARIA DE SENA FERNANDES CUNHA, publicado em 26/11/2021, onde se lê: por 1 mês (es) referente ao 2º quinquênio, a partir de 02/05/2022, leia-se: por 1 mês (es) referente ao 2º quinquênio, a partir de 29/11/2022; MASP 373059-5, EDNEI SOARES DE OLIVEIRA, publicado em 31/03/2022, onde se lê: por 01 mês (es), referente ao 7º quinquênio a partir de 03/10/2022, leia-se: por 01 mês (es), referente ao 7º quinquênio a partir de 03/11/2022.

01 1643321 - 1

DESPACHO – EXTINÇÃO DA PUNIBILIDADE

O Secretário de Estado Adjunto de Saúde, no uso da competência estabelecida noinciso IV do art. 1º da Resolução SES/MG nº 7711, de 13 de setembro de 2021, e com base no disposto noDecreto Estadual nº 46.906, de 16 de dezembro de 2015, considerando o cumprimento doTermode Ajustamento Disciplinarnº 01/2017,declara EXTINTA A PUNIBILIDADE em relação àservidoraM.P.M.M,MASP 1.*4*.0*7-*,a partir do dia 25/01/2019, ratificando, assim, o Despacho Decisório 12 (42748136), publicado em 11/03/2022.

Secretaria de Estado de Saúde, Belo Horizonte/MG André Luiz Moreira dos Anjos Secretário de Estado Adjunto de Saúde

01 1643079 - 1

DESPACHO

A Chefe de Gabinete, autoridade competente nos termos do inciso V do art. 2º da Resolução SES/MG nº 7711, de 13 de setembro de 2021,e com base nos artigos 219 e 229 da Lei Estadual nº 869, de 05 de julho de 1952,considerando o que consta no ProcessoAdministrativo Disciplinar instaurado pela Portaria SES Nº 071/2019, com extratopublicado no Diário Oficial de 18/10/2019, e, ratificando a Nota Técnica nº 6/CGE/SES_CSET-NUCAD/2022,do Núcleo de Correição Administrativa daControladoria Setorial, em consonância como entendimento da ComissãoProcessante, DETERMINA a ABSOLVIÇÃO do servidor Anderson Macedo Ramos, MASP 1.203.862-6, admissão 1, ocupante do cargo de Especialista em Política e Gestão da Saúde, lotado na Secretaria de Estado de Saúde de Minas Gerais.

Secretaria de Estado de Saúde, Belo Horizonte/MG.
Marina Queirós Cury Chefe de Gabinete da SES/MG

01 1643329 - 1

EXPEDIENTE DA DIRETORIA DE ADMINISTRAÇÃO DE PESSOAL

REGISTRA OPÇÃO POR COMPOSIÇÃO REMUNERATÓRIA, nos termos do inciso II do art. 27 da Lei Delegada nº 174 de 26/1/2007, com nova redação dada pelo art. 7º da Lei Delegada nº 182 de 21/01/11, da servidora MARIANA MENEZES DE REZENDE, MASP 1.292.112/8, pela remuneração do cargo efetivo de ESPECIALISTA EM POLÍTICAS E GESTÃO DA SAÚDE - EPGS, acrescida de 50% da remuneração do cargo de provimento em comissão DAD-3 SA1101468, a partir de 24/05/2022.

01 1643250 - 1

DELIBERAÇÃO CIB-SUS/MG Nº 3.837, DE 01 DE JUNHO DE 2022.

Aprova o remanejamento dos tetos municipais na Programação Pactuada e Integrada/ PPI Assistencial, do Estado de Minas Gerais, para a 7ª (sétima) parcela do exercício de 2022.

A Comissão Intergestores Bipartite do Sistema Único de Saúde do Estado de Minas Gerais - CIB-SUS/MG, no uso de suas atribuições que lhe conferem o art. 14-A da Lei Federal nº 8.080, de 19 de setembro de 1990, e o art. 32 do Decreto Federal nº 7.508, de 28 de junho de 2011 e considerando:

- a Lei Federal nº 8.080, de 19 de setembro de 1990, que dispõe sobre as condições para promoção, proteção e recuperação da saúde, a organização e o funcionamento dos serviços correspondentes;
- a Lei Federal nº 8.142, de 28 de dezembro de 1990, que dispõe sobre a participação da comunidade na gestão do Sistema Único de Saúde/SUS e sobre as transferências intergovernamentais de recursos financeiros na área da saúde;
- a Lei Complementar nº 141, de 13 de janeiro de 2012, que regulamenta o § 3º do art. 198 da Constituição Federal para dispor sobre os valores mínimos a serem aplicados anualmente pela União, Estados, Distrito Federal e Municípios em ações e serviços públicos de saúde; estabelece os critérios de rateio dos recursos de transferências para a saúde e as normas de fiscalização, avaliação e controle das despesas com saúde nas 3 (três) esferas de governo; revoga dispositivos das Leis nos 8.080, de 19 de setembro de 1990, e 8.689, de 27 de julho de 1993; e dá outras providências;
- o Decreto Federal nº 7.508, de 28 de junho de 2011, que regulamenta a Lei nº 8080, de 19 de setembro de 1990, para dispor sobre a organização do Sistema Único de Saúde - SUS, o planejamento da saúde, a assistência à saúde e a articulação interfederativa, e dá outras providências;
- a Portaria de Consolidação GM/MS nº 5, de 28 de setembro de 2017, que consolidação das normas sobre as ações e os serviços de saúde do Sistema Único de Saúde;
- a Portaria de Consolidação GM/MS nº 6, de 28 de setembro de 2017, que consolida as normas sobre o financiamento e a transferência dos recursos federais para as ações e os serviços de saúde do Sistema Único de Saúde;
- a Portaria GM/MS nº 3.992, de 28 de dezembro de 2017, que altera a Portaria de Consolidação nº 6/GM/MS, de 28 de setembro de 2017, para dispor sobre o financiamento e a transferência dos recursos federais para as ações e os serviços públicos de saúde do Sistema Único de Saúde;
- a Portaria GM/MS nº 3.257, de 12 de dezembro de 2019, que altera a Portaria de Consolidação nº 5/GM/MS, de 28 de setembro de 2017, para dispor sobre o remanejamento intraestadual de recursos do Limite Financeiro da Média e Alta Complexidade (Teto MAC);
- a Deliberação CIB-SUS/MG nº 422, de 21 de fevereiro de 2008, que dispõe sobre a implantação da Programação Pactuada Integrada Assistencial Eletrônica no Estado de Minas Gerais e os ajustes no Banco de Dados da PPI Assistencial/MG para incorporação da Portaria GM/MS nº 321/2007;
- a Deliberação CIB-SUS/MG nº 444, de 27 de maio de 2008, que dispõe sobre a regulamentação do fluxo, prazos e o cronograma do remanejamento eletrônico da Programação Pactuada Integrada – PPI/ Assistencial do Estado de Minas Gerais no Sistema SUSFácil;
- a Deliberação CIB-SUS/MG nº 563, de 19 de agosto de 2009, que aprova os critérios para autorização de solicitação de remanejamento de urgência e institui Grupo de Trabalho para Revisão dos Fluxos, Prazos e Cronograma do Processo de Remanejamento Eletrônico na Programação Pactuada Integrada/PPI-MG;
- a Deliberação CIB-SUS/MG nº 587, de 21 de outubro de 2009, que altera a Deliberação CIB-SUS/MG nº 444, de 27 de maio de 2008, que dispõe sobre a regulamentação do fluxo, prazos e o cronograma do remanejamento eletrônico da Programação Pactuada Integrada – PPI/ Assistencial do Estado de Minas Gerais no Sistema SUSFácilMG;
- o Ofício nº 111/2022, de 01 de junho de 2022, do Conselho das Secretarias Municipais de Saúde - COSEMS/MG; e
- a aprovação Ad Referendum da CIB-SUS/MG, conforme disposto no art. 50 da Deliberação CIB-SUS/MG nº 3.030, de 13 de novembro de 2019, que aprova o Regimento Interno da Comissão Intergestores Bipartite do Sistema Único de Saúde do Estado de Minas Gerais (CIB-SUS/MG), das Comissões Intergestores Bipartite Macrorregionais (CIB Macro) e das Comissões Intergestores Bipartite Microrregionais (CIB Micro) do Estado de Minas Gerais.

DELIBERA:

Art. 1º – Fica aprovado o remanejamento dos tetos municipais na Programação Pactuada e Integrada/ PPI Assistencial do Estado de Minas Gerais, conforme relatório gerado via Sistema SISMAC, registrado pelo protocolo 231498042206.

Art. 2º – Esta Deliberação entra em vigor na data de sua publicação, com efeitos financeiros a partir da 7ª (sétima) parcela do exercício de 2022.

Belo Horizonte, 01 de junho de 2022.
FÁBIO BACCHERETTI
SECRETÁRIO DE ESTADO DE SAÚDE E COORDENADOR DA CIB-SUS/MG

EDUARDO LUIZ
PRESIDENTE DO COSEMS/MG

01 1643117 - 1

DESPACHO – EXTINÇÃO DA PUNIBILIDADE

O Secretário de Estado Adjunto de Saúde, no uso da competência estabelecida noinciso IV do art. 1º da Resolução SES/MG nº 7711, de 13 de setembro de 2021, e com base no disposto noDecreto Estadual nº 46.906, de 16 de dezembro de 2015, considerando o cumprimento doTermo de Ajustamento Disciplinar nº 02/2017,declara EXTINTA A PUNIBILIDADE em relação ao servidorF.A.C.Z,MASP 3*1.*3*-2,a partir do dia 13/07/2019, ratificando, assim, o Despacho Decisório 3(40661162), publicado em 18/01/2022.

Secretaria de Estado de Saúde, Belo Horizonte/MG André Luiz Moreira dos Anjos Secretário de Estado Adjunto de Saúde

01 1643087 - 1

DESPACHO – EXTINÇÃO DA PUNIBILIDADE

O Secretário de Estado Adjunto de Saúde, no uso da competência estabelecida noinciso IV do art. 1º da Resolução SES/MG nº 7711, de 13 de setembro de 2021, e com base no disposto noDecreto Estadual nº 46.906, de 16 de dezembro de 2015, considerando o cumprimento doTermode Ajustamento Disciplinarnº 03/2017,declara EXTINTA A PUNIBILIDADE em relação àservidoraF.P.P.F,MASP 1.*7*.4*9-*,a partir do dia 29/09/2019, ratificando, assim, o Despacho Decisório 1(40491760), publicado em 12/01/2022. Secretaria de Estado de Saúde André Luiz Moreira dos Anjos Secretário de Estado Adjunto de Saúde

01 1643096 - 1

Fundação Centro de Hematologia e Hemoterapia de Minas Gerais - HEMOMINAS

Presidente: Júnia Guimarães Mourão Cioffi

PORTARIA Nº HEMOMINAS/ADC.PRE Nº. 191/2022
PORTARIA PRE Nº191, DE 31 DE MAIO DE 2022.

Aprova o Manual de Normas e Procedimentos para Comunicação Social no âmbito da Fundação Hemominas.

A Presidente da Fundação Centro de Hematologia e Hemoterapia do Estado de Minas Gerais – Hemominas, no uso de sua atribuição estabelecida no inciso I do art. 7º, do Decreto n° 48.023, de 17 de agosto de 2020, RESOLVE:

Art. 1° - Aprovar o Manual de Normas e Procedimentos para Comunicação Social no âmbito da Fundação Hemominas.

Art. 2° - Revogam-se as disposições em contrário, em especial a Portaria PRE Nº 387/2019 de 22 de outubro de 2019.

Art. 3º - Esta Portaria entra em vigor na data de sua publicação.

Belo Horizonte, 31 de maio de 2022.
Júnia Guimarães Mourão Cioffi
Presidente da Fundação Hemominas

PORTARIA Nº HEMOMINAS/ADC.PRE Nº. 192/2022
PORTARIA PRE Nº192, DE 1º DE JUNHO DE 2022.

Altera a composição do INOVHEMOS

A Presidente da Fundação Centro de Hematologia e Hemoterapia do Estado de Minas Gerais – Hemominas, no uso das atribuições que lhe confere o inciso I, do art. 7º, do Decreto n°48.023, de 17 de agosto de 2020, resolve:

Art. 1º - Alterar a composição do INOVHEMOS, designada pelo Art. 1º da Portaria PRE Nº 212/2021, de 07 de julho de 2021, que passa a ter a seguinte composição, sob a Coordenação do primeiro servidor:

I - Maria Clara Fernandes da Silva Malta - MASP – 1050763-0;
II- Marina Lobato Martins - MASP – 1050147-6;
III - Flávia Aparecida de Mattos Fraga - MASP – 1063007-7;
IV - Daniel Gonçalves Chaves - MASP – 1263172-7;
V - Kátia Cardoso Coelho - MASP – 0451371-9;
VI - Maísa Aparecida Ribeiro - MASP – 10630614;
VII - Milena Batista de Oliveira - MASP – 1050645-9;
VIII - André Rolim Belisário – MASP – 1275625-0.

Art. 2º - Esta Portaria entra em vigor na data de sua publicação.

Belo Horizonte, 1º de junho de 2022.
Júnia Guimarães Mourão Cioffi
Presidente da Fundação Hemominas

01 1643351 - 1

Documento assinado eletrônicamente com fundamento no art. 6º do Decreto nº 47.222, de 26 de julho de 2017.
A autenticidade deste documento pode ser verificada no endereço http://www.jornalminasgerais.mg.gov.br/autenticidade, sob o número 320220601233815011 3.

Fundação Ezequiel Dias - FUNED

Presidente: Eduardo Campos Prosdocimi

PORTARIA Nº 50 DE 31 DE MAIO DE 2022
Altera o artigo 2º da portaria 43, de 30 de abril de 2021 que Institui grupo de trabalho, com o objetivo de promover a implementação das disposições da Lei nº 13.709, de 14 de agosto de 2018, Lei Geral de Proteção de Dados Pessoais (LGPD), no âmbito da Fundação Ezequiel Dias.
O Presidente da Fundação Ezequiel Dias, no uso de suas atribuições, previstas no Decreto nº 47.910 de 07 de abril de 2020,
RESOLVE:
Art. 1º O Artigo 2º da Portaria nº43 de 30 de abril de 2021 passa a vigorar com a seguinte redação:
"Art. 2º - O grupo de trabalho terá a seguinte composição:
I. Geiza Gonçalves de Azevedo, Masp: 752.985-2, Presidência, membro
II. Aline Branco Macedo, Masp: 1.083.952-0, Assessoria de Gestão e Integração Institucional, responsável pela coordenação;
III. Gerda Graciela Rodrigues Oliveira, Masp 1149549-6, Assessoria de Gestão e Integração Institucional, responsável pela coordenação adjunta;
IV . Thais Ferreira Reis Diniz Junqueira, Masp 1419561-4, Assessoria de Gestão e Integração Institucional, membro
V. Aline Cristina da Silva Pereira, Masp 1.365.803-4, Assessoria de Comunicação Social, membro;
VI. Priscilla Sabrina Andrade Ferreira, MASP: 1.215.749-1, Assessoria de Comunicação Social, membro;
VII. Sirlene Gonçalves Barbosa Melo, Masp 1.170.351-9, Controladoria Seccional, membro;
VIII. Márcia Regina Gomes Lima, Masp 1286203-3, Procuradoria Jurídica, membro;
IX. Anaíde Oliveira da Silva, MASP 375.879-4, Instituto Octávio Magalhães, membro;
X Fernanda Aparecida de Oliveira, Masp: 1204529-0, Diretoria Industrial, membro;
XI. Samuel Brum Costa, Masp: 1164321-0, Diretoria de Pesquisa e Desenvolvimento, membro;
XII.Danúbia Luana Ramos, Masp: 1.119.343-0, Diretoria de Planejamento, Gestão e Finanças, membro;
XIII. Ricardo Francisco de Matos, Masp, 1.478.812-9, Diretoria de Planejamento, Gestão e Finanças, membro;
XIV. Ana Rita da Fonseca, Masp 913.903-1, Diretoria de Planejamento, Gestão e Finanças, membro.
Parágrafo único: O grupo de trabalho poderá valer-se de especialistas da Fundação Ezequiel Dias para auxiliá-lo na realização dos trabalhos."
Art. 2º Revoga a portaria nº94, de 24 de agosto 2021
Art. 3º Permanecem inalteradas as demais disposições.
Art. 4º Esta Portaria entra em vigor na data de sua publicação.
Belo Horizonte, 31 de maio de 2022
Eduardo Campos Prosdocimi
Presidente da Fundação Ezequiel Dias

01 1642910 - 1

Fundação Hospitalar do Estado de Minas Gerais - FHEMIG

Presidente: Renata Ferreira Leles Dias

A GERENTE DE GESTÃO DE PROVIMENTO E ADMINISTRAÇÃO DE PESSOAL DA FUNDAÇÃO HOSPITALAR DO ESTADO DE MINAS GERAIS – FHEMIG, no uso das atribuições que lhe confere a Portaria Presidencial nº 2.099 de 31/03/2022. PUBLICA O ATO DE AFASTAMENTO PRELIMINAR À APOSENTADORIA, , nos termos do § 24 do art. 36 da Constituição Estadual/89, aposentadoria nos termos do Artigo 144 do ADCT da CE/89, incluído pela EC nº 104/20, c/c Art.6º da EC nº 41/03 03 da Emenda Constitucional n° 104 de 2020. (voluntaria/integral/direito adquirido).

UNIDADE	NOME	MASP	ADM	CARREIRA	NÍVEL	GRAU	VIGÊNCIA
HJXXIII	RUBEM CESAR DA SILVA	10392579	1	TOS	IV	G	11/11/2021

A PRESIDENTE DA FUNDAÇÃO HOSPITALAR DO ESTADO DE MINAS GERAIS – FHEMIG, no uso das atribuições que lhe confere o Decreto nº 45691, de 12 de agosto de 2011 e considerando a Lei nº 22257, de 27 de julho de 2016. RETIFICA A PUBLICAÇÃO DE APOSENTADORIA publicado no "MG" do dia 07/05/2022., pág 15, col.02, da servidora Maria Augusta e Mendonça Lima , MASP 10417954, adm 01, onde se lê "SEM PARIDADE" leia -se "COM PARIDADE".
A PRESIDENTE DA FUNDAÇÃO HOSPITALAR DO ESTADO DE MINAS GERAIS – FHEMIG, no uso das atribuições que lhe confere o Decreto nº 45691, de 12 de agosto de 2011 e considerando a Lei nº 22257, de 27 de julho de 2016. RETIFICA A PUBLICAÇÃO DE APOSENTADORIA publicado no "MG" do dia 19/03/2022, pág 40, col.01, da servidora Cleonice Maria Rosa Ferreira , MASP 10415321, adm 01, para alterar o nome da servidora, onde se lê "CLEONICE ROSA FERREIRA " leia -se "CLEONICE MARIA ROSA FERREIRA ".

01 1643155 - 1

A GERENTE DE GESTÃO DE PROVIMENTO E ADMINISTRAÇÃO DE PESSOAL DA FUNDAÇÃO HOSPITALAR DO ESTADO DE MINAS GERAIS - FHEMIG, no uso das atribuições que lhe confere a Portaria Presidencial nº 2.099 de 31/03/2022, publicada em 01/04/2022, ANULA O ATO DE GOZO DE FÉRIAS-PRÊMIO, nos termos da Resolução SEPLAG nº 22, de 25/4/2003, àservidora lotada no:

Unidade	MASP	Admissão	Servidora	A partir	Publicado em	Motivo
CEPAI	0.446.238-8	01	MARIA JOSE DE FARIA	15/06/2022	04/03/2022	Regularização funcional

Josiane Alessandra de Paula Santos
Gerente de Provimento e Administração de Pessoal

01 1643368 - 1

A DIRETORA DE GESTÃO DE PESSOAS DA FUNDAÇÃO HOSPITALAR DO ESTADO DE MINAS GERAIS - FHEMIG no uso das atribuições que lhe confere a Portaria Presidencial nº 1479, de 24 de agosto de 2018, publicada em 25/08/2018, REMOVE A PEDIDO, nos termos do art. 80 da Lei nº 869, de 5 de julho 1952, a servidora efetiva ELIZABETH DO CARMO RIBEIRO, MASP 10863876,ADM 3, TOS,do IRS para o HJXXIII,a partir da data de publicação.
Ana Costa Rego
Diretora de Gestão de Pessoas

A DIRETORA DE GESTÃO DE PESSOAS DA FUNDAÇÃO HOSPITALAR DO ESTADO DE MINAS GERAIS - FHEMIG no uso das atribuições que lhe confere a Portaria Presidencial nº 1479, de 24 de agosto de 2018, publicada em 25/08/2018, REMOVE A PEDIDO, nos termos do art. 80 da Lei nº 869, de 5 de julho 1952, a servidora efetiva LUCIANA BRAGA DOS SANTOS, MASP 13797493,ADM 1, TOS,do HJXXIII para o IRS,a partir da data de publicação.
Ana Costa Rego
Diretora de Gestão de Pessoas

01 1643026 - 1

A Presidente da Fundação Hospitalar do Estado de Minas Gerais exonera, nos termos do art. 106, alínea "b", da Lei nº 869, de 5 de julho de 1952, e do Decreto nº 45.537, de 27 de janeiro de 2011, WARLEY FLAVIO BARONI COTA, MASP 14492243, do cargo de provimento em comissão DAI-17 HO1100322, a contar de 17/05/2022.

01 1643343 - 1

Secretaria de Estado de Educação

Secretária: Julia Figueiredo Goytacaz Sant'Anna

Expediente

PORTARIA NUCAD/SEE Nº 59/2022
Substituição de membros da comissãoO Chefe de Gabinete da Secretaria de Estado de Educação, no uso dacompetência delegada por meio da Resolução Conjunta CGE-SEE n°01/2018, e com base nos artigos 218 e 219 da Lei Estadual nº 869, de5-7-1952, RESOLVE substituir Marcos Rios Santiago por Nilcélia Soares dos Santos de Paula, na Comissão de Processo AdministrativoDisciplinar instituída pela Portaria NUCAD/SEE n° 21/2022 e Portaria NUCAD/SEE n° 22/2022, publicada em 21/04/2022, para prosseguirem os trabalhos até sua conclusão.
Secretaria de Estado de Educação, Belo Horizonte, 30 de maio de 2022.
(a) Gustavo Oliveira Braga de Souza
Chefe de Gabinete da Secretaria de Estado de Educação

01 1642913 - 1

RESOLUÇÃO SEE Nº 4.729, DE 01 DE JUNHO DE 2022.
Dispõe sobre delegação de competência no âmbito da Secretaria de Estado de Educação de Minas Gerais, para a prática dos atos que especifica.
A SECRETÁRIA DE ESTADO DE EDUCAÇÃO DE MINAS GERAIS, no uso de suas atribuições previstas no inciso III do § 1º do art. 93 da Constituição do Estado,
RESOLVE:
Art. 1º - Ficadelegadaao ocupante do cargo de Superintendente Regional de Ensino, sem prejuízo das demais atribuições inerentes ao cargo, definidas no Decreto nº 47.758, de 19 de novembro de 2019, competência para:
I - assinar, no âmbito de sua circunscrição:
a) Contrato Administrativo decorrente do Processo Seletivo Simplificado (PSS), Edital SEE Nº 02, de 19 de janeiro de 2022 – Regulamento SEE Nº 0001/2021, previsto na Lei Estadual nº 23.750, de 2020, regulamentada pelo Decreto Estadual nº 48.097, de 2020;
b) Termo aditivo, destinado à prorrogação de contrato administrativo decorrente do Processo Seletivo Simplificado (PSS), Edital SEE Nº 02, de 19 de janeiro de 2022 – Regulamento SEE Nº 0001/2021, previsto na Lei Estadual nº 23.750, de 2020, regulamentada pelo Decreto Estadual nº 48.097, de 2020;
c) Distrato de contrato administrativo, firmado em decorrência do Processo Seletivo Simplificado (PSS), Edital SEE Nº 02, de 19 de janeiro de 2022 – Regulamento SEE Nº 0001/2021, previsto na Lei Estadual nº 23.750, de 2020, regulamentada pelo Decreto Estadual nº 48.097, de 2020.
Art. 2º - Adelegação previstanesta Resolução terá validade de 02 (dois) anos, podendo ser revogadaa qualquer tempo.
Art. 3º - Deverá constar dos atos praticados por delegação a menção expressa dessa qualidade.
Art. 4º - Esta Resolução entra em vigor na data de sua publicação.
SECRETARIA DE ESTADO DE EDUCAÇÃO,em Belo Horizonte, 01 de junho de 2022.
(a)Julia Sant'Anna
Secretária de Estado de Educação

01 1643390 - 1

Superintendência de Gestão de Pessoas e Normas

CONCESSÃO DE LICENÇA PARA TRATAR DE INTERESSES PARTICULARES - LIP
ATO Nº 216/2022
Concede, nos termos do artigo 179 da Lei nº 869, de 05/07/1952, e do Decreto 28.039, de 02/05/1988, por 02 (dois) anos, a partir da data desta publicação, àservidora:

SRE	MUNICÍPIO	ÓRGÃO	SERVIDOR(A)					
			MASP	NOME	CARGO	NÍVEL	GRAU	ADM.
GOVERNADOR VALADARES	GOVERNADOR VALADARES	E. E.PEDRO RIBEIRO CAVALCANTE FILHO	945104-8	ZILMERIA FATIMA DOS SANTOS	EEB	II	C	3

01 1643163 - 1

Assessoria de Inspeção Escolar

SUBSECRETARIA DE ARTICULAÇÃO EDUCACIONAL
ASSESSORIA DE INSPEÇÃO ESCOLAR
PORTARIA N.º 844/2022
Nos termos do artigo 12 da Resolução SEE nº4.548, de 27 de abril de 2021, dos artigos 7º, 9º e 16 da Resolução CEE n.º 449, de 1º de agosto de 2002, do Decreto Federal nº 5154, de 23 de julho de 2004, e considerando os Pareceres CEE n.º 439 e 440, publicados em 31 de maio de 2022, fica credenciada, pelo prazo de 5 (cinco) anos, a entidade mantenedora JF Educação Ltda – ME e autorizado o funcionamento do estabelecimento Grau Técnico – Unidade Juiz de Fora, com os cursos Técnico em Administração, pelo prazo de 12 (doze) meses, Técnico em Radiologia, pelo prazo de 18 (dezoito) meses, e Técnico em Enfermagem, pelo prazo de 2 (dois) anos, situado na R. Benjamin Constant, 700, B. Santa Helena, em Juiz de Fora.
SRE – Juiz de Fora

PORTARIA N.º 845/2022
Nos termos do artigo 12 da Resolução SEE nº 4.548, de 27 de abril de 2021, do artigo 16 da Resolução CEE n.º 449, de 1º de agosto de 2002, do Decreto Federal nº 5154, de 23 de julho de 2004, e considerando o Parecer CEE nº 437, de 31 de maio de 2022, fica autorizado o funcionamento dos cursos de Especialização Profissional Técnica de Nível Médio em Neonatologia, em Oncologia, em Urgência e Emergência/APH e em Terapia Intensiva, no estabelecimento Conhecer Escola Técnica – Unidade II, situado na Avenida dos Andradas, 302, 4º andar – Conjunto 401 a 430, Centro, em Belo Horizonte, pelo prazo de 2 (dois) anos.
SRE – Metropolitana A

PORTARIA N.º 846/2022
Nos termos do artigo 12 da Resolução SEE nº 4.548, de 27 de abril de 2021, do artigo 47 da Resolução CEE n.º 449, de 1º de agosto de 2002, fica autorizada, a partir de 3 de janeiro de 2022, a mudança de prédio do Colégio Mangabeiras, de Ensino Fundamental (anos finais) e Ensino Médio, da Avenida dos Bandeirantes, 800, B. Mangabeiras, em Belo Horizonte, para a R. Professor Djalma Guimarães, 140, B. Mangabeiras, no mesmo município.
SRE – Metropolitana A

PORTARIA N.º 847/2022
Nos termos do artigo 12 da Resolução SEE nº 4.548, de 27 de abril de 2021, do artigo 29 da Resolução CEE n.º 449, de 1º de agosto de 2002, e considerando o Parecer CEE nº 406, de 31 de maio de 2022, fica renovado o reconhecimento do curso Técnico em Estética, ministrado pelo estabelecimento IEB – Instituto Educacional BETHEL, situado na R. São José, 406, 2° andar, Galeria dos Viajantes, Centro, em Ubá, pelo prazo de 5 (cinco) anos.
SRE – Ubá

PORTARIA N.º 848/2022
Nos termos do artigo 12 da Resolução SEE nº 4.548, de 27 de abril de 2021, do artigo 102 da Resolução CEE n° 486, de 21 de janeiro de 2022, fica autorizada, a partir de 7de fevereiro de 2022, a mudança de prédio da Escola Municipal Rui Barbosa, de Ensino Fundamental (anos iniciais), da Comunidade Pinhal,em Campos Gerais, para a R. Tadeu de Oliveira Barros, 70, B. Baixão, no mesmo município.
SRE – Varginha

PORTARIA N.º 849/2022
Nos termos do artigo 12 da Resolução SEE nº4.548, de 27 de abril de 2021, do artigo 108 da Resolução CEE nº 486, de 21 de janeiro de 2022, e considerando a solicitação do representante da entidade mantenedora, ficam encerradas, a partir de 13 de dezembro de 2019, as atividades do Colégio Ágape Ensinando com Amor, de Ensino Fundamental (anos iniciais), autorizado pela Portaria SEE nº 400, de 2 de março de 2012, situado na Avenida dos Expedicionários, 180, B. Santana, em Varginha.
Ficam revogados os atos de autorização concedidos ao estabelecimento.
SRE – Varginha
Atos assinados pelo Subsecretário de Articulação Educacional
Igor de Alvarenga Oliveira Icassatti Rojas

01 1643146 - 1

Superintendências Regionais de Ensino - SRE

SRE de Barbacena

Afastamento por Motivo de Casamento - Ato nº 004/2022
REGISTRA AFASTAMENTO POR MOTIVO DE CASAMENTO, nos termos da alínea "a" do art. 201 da Lei nº 869, de 05/07/1952 e art. 19 da Instrução Normativa/SEPLAG/SCAP/Nº. 01/2012, por até oito dias consecutivos, ao(s) servidor(es): Barbacena, EE. "Henrique Diniz", MaSP: 1511972-0, Nathaly Gabriela Ventura Belisário, ASB I A, Nº de Admissão 1, a partir de 10/05/2022.

Afastamento por Motivo de Luto - Ato nº 012/2022
REGISTRA AFASTAMENTO POR MOTIVO DE LUTO, nos termos da alínea "b" do art. 201, da Lei nº 869, de 05/07/1952, por até oito dias consecutivos, ao(s) servidor(es): Barbacena, SRE, MaSP: 1059845-6, Cynnara Camargo Gomes, ANE IV I, Nº de Admissão 1, a partir de 27/05/2022.

Afastamento Preliminar à Aposentadoria - Ato nº 011/2022
REGISTRA AFASTAMENTO PRELIMINAR À APOSENTADORIA VOLUNTÁRIA, nos termos do § 24 do art. 36 da CE/1989, do(s) servidor(es): Carandaí, EE. "Deputado Patrús de Sousa", MaSP: 371716-2, Antônio Carlos Ramos, a partir de 30/05/2022, referente ao PEB III P, Nº de Admissão 2, à vista de requerimento de aposentadoria pelo art. 147, §§ 1º e 2º, inciso I, e § 3º, inciso I, do ADCT, acrescentado pela Emenda Constitucional Estadual nº. 104, de 2020 com direito à remuneração integral, correspondente à carga horária de 109 h/a (sendo 108 h/a de RB e 1 h/a de média quinquenal) e com direito à incorporação da gratificação de vice-diretor proporcional a 518 dias de exercício.

Anulação - Ato nº 009/2022
ANULA NO(S) ATO(S), no que se refere ao(s) servidor(es): Barbacena, Servidor em Afastamento Preliminar à Aposentadoria, MaSP: 345625-8, Mírian Chaves Barquette Oliveira, PEB II P, Nº de Admissão 1, Concessão de Férias-Prêmio ref. ao 6º quinquênio de exercício, Ato nº 023/2021, publicado em 13/05/2021, considerando o Ofício-Circular SEPLAG/DNPP nº 01/2022, de 3/2/2022, sobre a aplicação da Lei Complementar Federal nº 173/2020.

Férias-Prêmio - Afastamento - Ato nº 007/2022
AUTORIZA AFASTAMENTO PARA GOZO DE FÉRIAS-PRÊMIO, nos termos da Resolução Conjunta SEPLAG/SEE Nº 9865, de 3 de julho de 2018, ao(s) servidor(es): Barbacena, SRE, MaSP: 646805-2, Fernando Cézar de Paiva, ANEI II C/Inspetor Escolar, Nº de Admissão 1, por 01 (um) mês, referente ao 3º quinquênio de exercício, a partir de 08/06/2022.

Férias-Prêmio - Afastamento - Ato nº 007/2022
AUTORIZA AFASTAMENTO PARA GOZO DE FÉRIAS-PRÊMIO, nos termos do § 2º do artigo 3º da Resolução Conjunta SEPLAG/SEE n.º 8.656 de 02/07/2012, ao(s) servidor(es): Barbacena, EE. "Embaixador José Bonifácio", MaSP: 532478-5, Mariza Antônia de Faria Pereira, PEB III P / DIII, Nº de Admissão 1, por 01 (um) mês, referente ao 3º quinquênio de exercício, a partir de 06/06/2022; EE. "Gabriela Ribeiro Andrada", MaSP: 566495-8, Daniela Aparecida de Paula Nomiya, PEB II I/Diretor DIV, Nº de Admissão 1, por 01 (um) mês, referente ao 1º quinquênio de exercício, a partir de 08/06/2022.

Férias-Prêmio - Concessão - Ato nº 015/2022
CONCEDE TRÊS MESES DE FÉRIAS-PRÊMIO, nos termos do § 4º do artigo 31, da CE/1989, ao(s) servidor(es): Barbacena, Centro Estadual de Educação Especial "Maria do Rosário", MaSP: 1002115-2, Renata Marques Prenazzi Moreira, PEB III I, Nº de Admissão 1, referente ao 4º quinquênio de exercício, a partir de 14/03/2020.

Férias-Prêmio - Conversão em Espécie - Ato nº 004/2022
CONVERTE FÉRIAS-PRÊMIO EM ESPÉCIE, nos termos do art. 117, do ADCT da CE/1989, ao(s) servidor(es): Barbacena, MaSP: 280830-1, Antônio Carlos Moreira, PEB I P, Nº de Admissão 3, aposentado(a) em 25/05/2022, referente ao saldo de 9 meses; MaSP: 347910-2, José Anésio de Almeida, PEB I P, Nº de Admissão 2, aposentado(a) em 25/05/2022, referente ao saldo de 3 meses; MaSP: 351408-0, Maria Goretti Castro Oliveira, PEB I P, Nº de Admissão 1, aposentado(a) em 25/05/2022, referente ao saldo de 3 meses; MaSP: 374087-5, Gui Sant'Ana de Almeida, PEB III P, Nº de Admissão 1, aposentado(a) em 25/05/2022, referente ao saldo de 3 meses e 22 dias; MaSP: 374091-7, Rita Beatriz Meireles Carvalho Lopes, PEB III O, Nº de Admissão 2, aposentado(a) em 25/05/2022, referente ao saldo de 3 meses; MaSP: 802583-5, Luzia de Marilac da Silva Lima, PEB I P, Nº de Admissão 1, aposentado(a) em 25/05/2022, referente ao saldo de 6 meses.

Opção Remuneratória - Ato nº 002/2022
REGISTRA OPÇÃO REMUNERATÓRIA, nos termos do § 1º, artigo 23 da Lei nº 21710, de 2015, e art. 28-A da Lei nº 15293, de 2004, do(s) servidor(es): Santa Rita de Ibitipoca, EE. "Zequinha de Paula", MaSP: 1409471-8, Cadimiel Gomes, PEB I B, Nº de Admissão 2, pelo recebimento do dobro da remuneração do cargo de provimento efetivo, acrescido de 50% (cinquenta por cento) da remuneração do cargo de provimento em comissão de Diretor de Escola DV, a partir de 25/05/2022.

Opção Remuneratória - Ato nº 003/2022
REGISTRA OPÇÃO REMUNERATÓRIA, nos termos do inciso II, artigo 23 da Lei nº 21710, de 2015, e art. 28-A da Lei nº 15293, de 2004, do(s) servidor(es): Carandaí, EE. "Prefeito Gentil Pereira Lima", MaSP: 369132-6, Vanete Mendonça Tavares Candian, ATB V M, Nº de Admissão 1, pela remuneração do cargo de provimento efetivo acrescida de 50% (cinquenta por cento) da remuneração do cargo de provimento em comissão de Secretário de Escola - SE-V, a partir de 26/05/2022.

PORTARIA SRE/BARBACENA Nº 014/2022
Nos termos do artigo 1º da Resolução SEE nº 170, de 29/01/2002; dos artigos 1º e 3º da Portaria SEE nº 1406, de 24/04/2002 e do artigo 60 da Resolução CEE nº 472, de 19/12/2019 e considerando a solicitação do representante da entidade mantenedora, ficam encerradas a partir de 27/12/2018, as atividades da Educação Infantil, do Pré-Escolar Chapeuzinho Vermelho, situado na Praça Nossa Senhora do Carmo s/nº, Brasilinha, Zona Rural do município de Madre de Deus de Minas.
DIVAE/SRE-BARBACENA-Patrícia Russo Coelho Lima - Diretora
Patrícia Russo Coelho Lima
Diretora

31 1642693 - 1

Retificação - Ato nº 013/2022
RETIFICA, NO(S) ATO(S) de Gratificação de Incentivo à Docência, referente ao(s) servidor(es): São Vicente de Minas, EE. "José Bonifácio", MaSP: 941215-6, Micheline da Silva Tomé, PEB III P, Nº de Admissão 1, Ato nº 34/2012, publicado em 19/06/2012, por motivo de acerto funcional, ref. ao 8º biênio, onde se lê: a partir de 04/06/2011, leia-se: a partir de 25/04/2011.
Patrícia Russo Coelho Lima
Diretora

31 1642696 - 1

Documento assinado eletrônicamente com fundamento no art. 6º do Decreto nº 47.222, de 26 de julho de 2017.
A autenticidade deste documento pode ser verificada no endereço http://www.jornalminasgerais.mg.gov.br/autenticidade, sob o número 3202206012338150114.

SRE de Coronel Fabriciano

DESIGNAÇÃO – ATO Nº 02/2022
DESIGNA, nos termos do Decreto nº 18.073, de 08/09/1976, os servidores abaixo, devendo entrar em exercício a partir do dia subsequente à data desta publicação:

PARA		MASP	NOME	CARGO	ADM	ORIGEM	
LOCALIDADE	ESCOLA					ESCOLA	LOCALIDADE
IPATINGA	EE NACIF SELIM DE SALES	381.798-8	ELZA DE MAGALHÃES PEREIRA BARROS	ATB4L	01	IPATINGA	EE MANOELA SOARES BICALHO

01 1643075 - 1

DECISÃO RECURSO PROCESSO ADMINISTRATIVO Nº 08/2022
A Diretora da Diretoria Educacional,Arlete Maria Cruz Lana, no uso de sua atribuição legal, considerando o relatório conclusivo de 23/05/2022, que analisou o pedido de reconsideração interposto pela servidora Guaraciaba Gomes Martins Araújo, MASP 594.754-4, referente ao Processo Administrativo n° 08/2022 (instaurado pela Portaria SRE Nº 01/2022), no mérito, DECIDE: INDEFERIR O PEDIDO DE RECONSIDERAÇÃO, e manter a decisão publicada no Diário Oficial do Executivo de 28/04/2022.

Coronel Fabriciano, 31 de maio de 2022.
Arlete Maria Cruz Lana
Diretora da Diretoria Educacional
SRE Coronel Fabriciano

01 1643077 - 1

AFASTAMENTO POR MOTIVO DE LUTO – ATO Nº 09/2022
REGISTRA AFASTAMENTO POR MOTIVO DE LUTO, nos termos da alínea "b" do art. 201 da Lei nº 869, de 05/07/1952, por até oito dias consecutivos, às servidoras: Coronel Fabriciano EE Rotildino Avelino MaSP: 878063-7 Maria Aparecida Batista Silva ATB3L/SEIV, admissão 01, a partir de 17/05/2022; Ipatinga EE Engenheiro Márcio Aguiar da Cunha MaSP: 548096-7 Maria da Luz Aparecida Lopes Coelho PEB1B/Ajustamento Funcional, admissão 03, a partir de 08/05/2022; EE João XXIII MaSP: 369564-0 Nitaney Helena Ferreira Oliveira Aguiar ATB5L, admissão 02, a partir de 19/08/2021.

AFASTAMENTO POR MOTIVO DE LUTO – ATO Nº 14/2022
REGISTRA AFASTAMENTO POR MOTIVO DE LUTO, nos termos da alínea "b" do art. 201 da Lei nº 869, de 05/07/1952, e art. 19 da Instrução Normativa SEPLAG/SCAP nº 01/2012, por até oito dias consecutivos, aos servidores: Coronel Fabriciano EE Dr. Joaquim Gomes da Silveira Neto MaSP: 1406208-7 Agnaldo Timoteo de Almeida ASB1A, admissão 01, a partir de 16/05/2022; Ipatinga EE Selim José de Salles MaSP: 1152788-4 Eliane Bretas Moronaga ASB1A, admissão 02, a partir de 18/05/2022; Marliéria EE Liberato de Castro MaSP: 894003-3 Domingos Savio de Castro ATB1A, admissão 01, a partir de 18/05/2022.

FÉRIAS-PRÊMIO/AFASTAMENTO – ATO Nº 07/2022
POR ATENDER AOS REQUISITOS PARA A APOSENTADORIA AUTORIZA AFASTAMENTO PARA GOZO DE FÉRIAS-PRÊMIO, nos termos do inciso II § 1º do art. 3º da Resolução Conjunta SEPLAG/SEE nº 8.656, de 02/07/2012, às servidoras: Coronel Fabriciano EE Dr. Geraldo Perlingeiro de Abreu MaSP: 895437-2 Marilene Alves Campos Lage PEB3N, admissão 01, por 01 mês, referente ao 3º quinquênio de exercício, a partir de 09/06/2022; EE Rotildino Avelino MaSP: 554296-4 Beatriz Aparecida de Lima PEB3N, admissão 01, por 05 meses, referente ao 4º e 5º quinquênio de exercício, a partir de 06/06/2022; Ipatinga EE Nacif Selim de Sales MaSP: 320668-7 Lucia Laura Duarte Pereira Lopes PEB3O/DIII, admissão 02, por 01 mês, referente ao 2º quinquênio de exercício, a partir de 02/06/2022; MaSP: 320668-7 Lucia Laura Duarte Pereira Lopes PEB3O/DIII, admissão 02, por 05 meses e 18 dias, referente ao 2º e 4º quinquênio de exercício, a partir de 03/07/2022.

FÉRIAS-PRÊMIO/AFASTAMENTO – ATO Nº 07/2022
AUTORIZA AFASTAMENTO PARA GOZO DE FÉRIAS-PRÊMIO, nos termos do § 2º do art. 3º da Resolução Conjunta SEPLAG/SEE nº 8.656, de 02/07/2012, aos servidores: Coronel Fabriciano EE Dr. Joaquim Gomes da Silveira Neto MaSP: 1323854-8 Patricia de Castro Barbosa Martins ATB2D, admissão 01, por 01 mês, referente ao 1º quinquênio de exercício, a partir de 08/06/2022; Ipatinga EE Nilza Luzia de Souza Butta MaSP: 1162780-9 Aline Nunes Silva PEB2D, admissão 03, por 01 mês, referente ao 1º quinquênio de exercício, a partir de 08/06/2022.

LICENÇA-MATERNIDADE – ATO Nº 08/2022
CONCEDE LICENÇA-MATERNIDADE, nos termos do inciso XVIII do art. 7º da CF/1988, por 120 dias, com prorrogação por mais 60 dias, conforme Lei nº 18.879, de 27/05/2010, às servidoras: Antônio Dias EE Professor Letro MaSP: 1129915-3 Marcia Cristina de Souza Pereira PEB1G, admissão 01, a partir de 18/05/2022; Timóteo EE João Cotta de Figueiredo Barcelos MaSP: 1158410-9 Tamires Ares de Paula PEB1A, admissão 04, a partir de 29/04/2022.

LICENÇA-PATERNIDADE - ATO Nº 03/2022
CONCEDE LICENÇA-PATERNIDADE, nos termos do inciso XIX, do art. 7º, c/c o § 3º do art. 39 da CR/1988; § 1º do art. 10 do ADCT da CR/1988; art. 31 e § 11 do art. 39 da Constituição do Estado; Lei Complementar nº 165, de 17 de setembro de 2021; e art. 2° do Decreto nº 48.368, de 17 de fevereiro de 2022, por 20 dias consecutivos, ao servidor: Santana do Paraíso EE Joaquim Eliziário da Silva MaSP: 1106068-8 Magno Fernandes Alves PEBD1A, admissão 02, a partir de 13/05/2022.

01 1643072 - 1

ALTERAÇÃO DE NOME – ATO Nº 08/2022
ALTERA O NOME, à vista de documento apresentado, da servidora: Joanésia Servidor Aposentado, MaSP: 273963-9, Aparecida Lage Magalhães, para Aparecida Lage Magalhães Alves.

ANULAÇÃO – ATO Nº 41/2022
ANULA NO ATO DE AFASTAMENTO POR MOTIVO DE LUTO, no que se refere às servidoras: Ipatinga EE Engenheiro Márcio Aguiar da Cunha MaSP: 548096-7 Maria da Luz Aparecida Lopes Coelho PEB1B/Ajustamento Funcional, admissão 03, Ato nº 08/2022, publicado em 26/05/2022, por legislação incorreta; EE João XXIII MaSP: 369564-0 Nitaney Helena Ferreira Oliveira Aguiar ATB5L, admissão 02, Ato nº 08/2022, publicado em 26/05/2022, por legislação incorreta.

ANULAÇÃO – ATO Nº 06/2022
ANULA NO ATO DE FÉRIAS-PRÊMIO/AFASTAMENTO, no que se refere à servidora: Timóteo EE São Sebastião MaSP: 974949-0 Claudia dos Reis Monteiro Sa Morais PEB2C, admissão 03, Ato nº 01/2022, publicado em 13/01/2022, considerando o Ofício-Circular SEPLAG/DNPP nº 01/2022, de 3/2/2022, sobre a aplicação da Lei Complementar Federal nº 173/2020.

ANULAÇÃO – ATO Nº 42/2022
ANULA NO ATO DE REVOGAÇÃO DO ATO DE FÉRIAS-PRÊMIO/AFASTAMENTO, no que se refere à servidora: Timóteo EE São Sebastião MaSP: 974949-0 Claudia dos Reis Monteiro Sa Morais PEB2C, admissão 03, Ato nº 13/2022, publicado em 17/03/2022, por publicação indevida.

ANULAÇÃO – ATO Nº 43/2022
ANULA NO ATO DE QUINQUÊNIO MAGISTÉRIO – 1º Quinquênio, no que se refere à servidora: Ipatinga EE Nilza Luzia de Souza Butta MaSP: 515835-7 Carla Signara Ribas Ferreira PEB3P/VICED, admissão 02, Ato nº 62/98, publicado em 11/12/1998, por publicação em duplicidade.

ANULAÇÃO – ATO Nº 44/2022
ANULA NO ATO DE FÉRIAS-PRÊMIO/AFASTAMENTO, no que se refere à servidora: Ipatinga EE Laura Xavier Santana MaSP: 801279-1 Rosane de Almeida Campos Gama PEB3P/VICED, admissão 02, Ato nº 04/2022, publicado em 07/04/2022, a pedido da servidora.

FÉRIAS-PRÊMIO/ CONCESSÃO – ATO Nº 01/2022
CONCEDE TRÊS MESES DE FÉRIAS-PRÊMIO, nos termos do § 4º do art. 31, da CE/1989, aos servidores: Ipatinga EE Maurílio Albanese Novaes MaSP 1082545-3 Ana Angelica Ferreira Ribeiro Nascimento PEB1B, admissão 04, referente ao 1º quinquênio de exercício a partir de 18/11/2020, com aproveitamento de tempo nos cargos PEB1A – Adm. 01/PEBD1A – Adm. 02, dos quais foi desligada/dispensada, dos quais usufruiu 0 (zero) meses; Timóteo EE Professora Ana Letro Staacks MaSP: 870732-5 Antônio Ramos de Freitas PEB1A, admissão 04, referente ao 1º quinquênio de exercício a partir de 06/09/2019, com aproveitamento de tempo do cargo PEB1A – Adm. 01, do qual foi desligado, dos quais usufruiu 0 (zero) meses.

FÉRIAS-PRÊMIO/CONCESSÃO – ATO Nº 11/2022
CONCEDE TRÊS MESES DE FÉRIAS-PRÊMIO, nos termos do § 4º do art. 31, da CE/1989, aos servidores: Ipatinga EE Maurílio Albanese Novaes MaSP 1082545-3 Ana Angelica Ferreira Ribeiro Nascimento PEB1B, admissão 04, referente ao 2º quinquênio de exercício a partir de 18/11/2020 (data do protocolo do Aproveitamento de tempo); MaSP 1082545-3 Ana Angelica Ferreira Ribeiro Nascimento PEB1B, admissão 04, referente ao 3º quinquênio de exercício a partir de 18/11/2020 (data do protocolo do Aproveitamento de tempo); Timóteo EE Professora Ana Letro Staacks MaSP: 870732-5 Antônio Ramos de Freitas PEB1A, admissão 04, referente ao 2º quinquênio de exercício a partir de 06/09/2019, com aproveitamento de tempo; MaSP: 870732-5 Antônio Ramos de Freitas PEB1A, admissão 04, referente ao 3º quinquênio de exercício a partir de 06/09/2019, com aproveitamento de tempo; MaSP: 870732-5 Antônio Ramos de Freitas PEB1A, admissão 04, referente ao 4º quinquênio de exercício a partir de 06/09/2019, com aproveitamento de tempo.

REVOGAÇÃO – ATO Nº 50/2022
REVOGA NO ATO DE FÉRIAS-PRÊMIO/CONCESSÃO (ÉPOCA OPORTUNA), no que se refere aos servidores: Timóteo EE Antônio Silva MaSP: 829722-8 Armelita Alves Zaina Carvalho PEBR2A, admissão 02, Ato nº 4.007/2012, publicado em 27/12/2012, por aproveitamento do período aquisitivo, a partir de 27/04/2022; EE Professora Ana Letro Staacks MaSP: 870732-5 Antônio Ramos de Freitas PEB1A, admissão 01, Ato nº 4.007/2012, publicado em 27/12/2012, por aproveitamento de tempo, a partir de 06/09/2019.

REVOGAÇÃO - ATO Nº 51/2022
REVOGA NO ATO DE GRATIFICAÇÃO DE INCENTIVO À DOCÊNCIA - 5%, no que se refere aos servidores: Timóteo EE Leôncio de Araújo MaSP: 10100287 Elvis Soilo Lopes PEB1A, admissão 01, Ato nº 05/07, publicado em 10/02/2007, referente ao 1º biênio, por aproveitamento do período aquisitivo, a partir de 01/02/2018; MaSP: 1010028-7 Elvis Soilo Lopes PEB1A, admissão 01, Ato nº 42/10, publicado em 31/12/2010, referente ao 2º biênio, por aproveitamento do período aquisitivo, a partir de 01/02/2018; MaSP: 1010028-7 Elvis Soilo Lopes PEB1A, admissão 01, Ato nº 31/11, publicado em 07/10/2011, referente ao 3º biênio, por aproveitamento do período aquisitivo, a partir de 01/02/2018; EE Tenente José Luciano MaSP: 08119208 Carmem Maria Aparecida dos Reis PEB1A, admissão 01, Ato s/nº, publicado em 30/05/1995, referente ao 1º biênio, por exclusão de tempo de serviço/contribuição, a partir de 31/12/2015; MaSP: 811920-8 Carmem Maria Aparecida dos Reis PEB1A, admissão 01, Ato s/nº, publicado em 08/07/1997, referente ao 2º biênio, por exclusão de tempo de serviço/contribuição, a partir de 31/12/2015; MaSP: 811920-8 Carmem Maria Aparecida dos Reis PEB1A, admissão 01, Ato nº 40/11, publicado em 08/12/2011, referente ao 3º biênio, por exclusão de tempo de serviço/contribuição, a partir de 31/12/2015; MaSP: 811920-8 Carmem Maria Aparecida dos Reis PEB1A, admissão 01, Ato nº 40/11, publicado em 08/12/2011, referente ao 4º biênio, por exclusão de tempo de serviço/contribuição, a partir de 31/12/2015; MaSP: 811920-8 Carmem Maria Aparecida dos Reis PEB1A, admissão 01, Ato nº 40/11, publicado em 08/12/2011, referente ao 5º biênio, por exclusão de tempo de serviço/contribuição, a partir de 31/12/2015.

REVOGAÇÃO – ATO Nº 52/2022
REVOGA NO ATO DE QUINQUÊNIO MAGISTÉRIO, no que se refere aos servidores: Timóteo EE Leôncio de Araújo MaSP: 1010028-7 Elvis Soilo Lopes PEB1A, admissão 01, Ato nº 45/10, publicado em 31/12/2010, referente ao 1º quinquênio magistério, por aproveitamento do período aquisitivo, a partir de 01/02/2018; EE Tenente José Luciano MaSP: 811920-8 Carmem Maria Aparecida dos Reis PEB1A, admissão 01, Ato nº 07/08, publicado em 28/03/2008, referente ao 1º quinquênio magistério, por exclusão de tempo de serviço/contribuição, a partir de 31/12/2015; MaSP: 811920-8 Carmem Maria Aparecida dos Reis PEB1A, admissão 01, Ato nº 48/11, publicado em 08/12/2011, referente ao 2º quinquênio magistério, por exclusão de tempo de serviço/contribuição, a partir de 31/12/2015.

01 1643071 - 1

PORTARIA SRE/CORONEL FABRICIANO nº 01/2022
A Diretora da Diretoria Educacional da SRE/Coronel Fabriciano, no uso de suas atribuições e tendo em vista o artigo 52da Resolução SEE/MG nº 4.692, de 30/12/2021, resolve:
Artigo 1º - Credenciar as escolas municipais abaixo relacionadas, para procederem a avaliação eemissão de comprovante de conclusão do 5º ano do Ensino Fundamental ao candidato com 15 anos de idadecompletos ou mais, nos termos da legislação vigente.

ESCOLA(S) CREDENCIADA(S)	LOCALIDADE
Escola Municipal José Lagares de Lima	Belo Oriente
Escola Municipal Fernando Moreira Pinto	Braúnas
Escola Municipal José Dias Bicalho Filho	Santana do Paraíso
Escola Municipal Maria Ivone Damasceno	Santana do Paraíso

Artigo 2º - Esta Portaria entra em vigor na data da sua publicação
Arlete Maria Cruz Lana
Diretora da Diretoria Educacional
SRE/Coronel Fabriciano

01 1643092 - 1

RETIFICAÇÃO – ATO Nº 63/2022
RETIFICA NO ATO DE FÉRIAS-PRÊMIO/AFASTAMENTO, no que se refere à servidora: Ipatinga EE João XXIII MaSP: 887490-1 Andrea Santos Barroso Breguez PEB2B, admissão 03, Ato nº 06/2022, publicado em 26/05/2022, por incorreção, onde se lê: por 02 meses, leia-se: por 01 mês.

01 1643099 - 1

SRE de Diamantina

AFASTAMENTO PRELIMINAR À APOSENTADORIA - ATO Nº 18/2022
REGISTRA AFASTAMENTO PRELIMINAR Á APOSENTADORIA VOLUNTÁRIA, nos termos do §24 do art.36 da CE/89, e art. 9º da LCE nº 64 de 2002, redação dada pela LCE Nº 156, de 2020, do(s) servidor(es): Itamarandiba, EE.São João Batista, Masp 563378-9, Deise Gonçalves dos Santos Sampaio, a partir de 01/06/2022 referente ao PEBIIP, Adm. 01 à vista de requerimento de aposentadoria pelo artigo 144 do ADCT da CE/89, incluído pela Emenda Constitucional Estadual nº 104, de 2020 combinado com artigo 6º da Emenda à Constituição Federal nº41/03,combinado com § 5º do art.40 da CF/88. (regra especial de professor (a)/ cumprir os Requisitos até 15.09.2020/ direito adquirido/cálculo dos proventos pela última remuneração, com paridade) com direito à remuneração integral, correspondente à carga horária de 108h/a.

Diretor: Leonardo Aparecida Soares

01 1642922 - 1

SRE de Governador Valadares

AFASTAMENTO PRELIMINAR À APOSENTADORIA VOLUNTÁRIA – COM PARIDADE – DIREITO ADQUIRIDO – COM PARIDADE - cumprir os requisitos até 15/09/22 - Ato nº 33/22
REGISTRA AFASTAMENTO PRELIMINAR À APOSENTADORIA VOLUNTÁRIA, nos termos do § 24 do Art. 36 da CE/89, ref. ao (s) servidor (es): GOVERNADOR VALADARES: "S. R. E de Governador Valadares", Masp 370755-1, Maria Inês Ribeiro Dias, ANEI3M, 1º cargo, à vista da comprovação dos requisitos para aposentadoria, nos termos do Art. 144 do ADCT da CE/89, incluído pela ECE nº 104/20, c/c o o Art. 6º da ECF nº 41/03, regra geral, cumprir os requisitos até 15/09/22, com direito adquirido, cálculo dos proventos pela remuneração, com paridade, a/p da data da publicação;

30 1641743 - 1

SRE de Ituiutaba

FÉRIAS-PRÊMIO CONVERSÃO EM ESPÉCIE - ATO Nº 05/2022
CONVERTE FÉRIAS-PRÊMIO EM ESPÉCIE, nos termos do art. 117 do ADCT da CE/1989, ao(s) servidor(es): Ituiutaba – MaSP 390.092-5, Eidna Aparecida da Costa, PEBIIIP, aposentado(a) em 25/05/2022, referente ao saldo de 04 meses.

Luciene Teresinha de Souza Bezerra
Superintendente da SRE de Ituiutaba

01 1643115 - 1

ANULA – ATO Nº 09/2022
ANULA, No que se refere ao(s) servidor(es): Ituiutaba - E.E. Profª Maria de Barros, MaSP 945.368-9.03, Denisia Ardila Geness, PEBIB, Anulação de Férias-Prêmio Concessão, Ato nº 20/2021, publicado em 12/08/2021, considerando o Ofício-Circular SEPLAG/DNPP nº 01/2022, de 3/2/2022, sobre a aplicação da Lei Complementar Federal nº 173/2020.; Ituiutaba - E.E. Profª Maria de Barros, MaSP 691.998-9.03, Lúcia Stafy Megda Rosa, PEBIIB, Anulação de Férias-Prêmio Concessão, Ato nº 20/2021, publicado em 12/08/2021, considerando o Ofício-Circular SEPLAG/DNPP nº 01/2022, de 3/2/2022, sobre a aplicação da Lei Complementar Federal nº 173/2020.; Ituiutaba - E.E. Profª Maria de Barros, MaSP 956.238-0.03, Isabel Cristina Braga de Azevedo, PEBIIC, Anulação de Férias-Prêmio Concessão, Ato nº 20/2021, publicado em 12/08/2021, considerando o Ofício-Circular SEPLAG/DNPP nº 01/2022, de 3/2/2022, sobre a aplicação da Lei Complementar Federal nº 173/2020.; Ituiutaba - E.E. Profª Maria de Barros, MaSP 370.429-3.01, Cleomar Marques de Oliveira, ATBVL, Anulação de Férias-Prêmio Concessão, Ato nº 23/2021, publicado em 02/09/2021, considerando o Ofício-Circular SEPLAG/DNPP nº 01/2022, de 3/2/2022, sobre a aplicação da Lei Complementar Federal nº 173/2020.; Santa Vitória - E.E. Prefeito José Franco de Gouveia, MaSP 1.397.444-9.01, Crislene Paulino Silva, PEBIC, Anulação de Férias-Prêmio Concessão, referente ao 1º quinquênio, a partir 13/07/2020, Ato nº 19/2020, publicado em 05/11/2020, considerando o Ofício-Circular SEPLAG/DNPP nº 01/2022, de 3/2/2022, sobre a aplicação da Lei Complementar Federal nº 173/2020.; Santa Vitória - E.E. Prefeito José Franco de Gouveia, MaSP 1.370.848-2.02, Suene Cristina Constantino, ATBIIC, Anulação de Férias-Prêmio Concessão, referente ao 1º quinquênio, a partir 17/07/2020, Ato nº 19/2020, publicado em 05/11/2020, considerando o Ofício-Circular SEPLAG/DNPP nº 01/2022, de 3/2/2022, sobre a aplicação da Lei Complementar Federal nº 173/2020.; Santa Vitória - E.E. Prefeito José Franco de Gouveia, MaSP 1.324.126-0.01, Idelma Maria de Morais, EEBIIE, Anulação de Férias-Prêmio Concessão, referente ao 2º quinquênio, a partir 16/11/2021, Ato nº 36/2021, publicado em 25/11/2021, considerando o Ofício-Circular SEPLAG/DNPP nº 01/2022, de 3/2/2022, sobre a aplicação da Lei Complementar Federal nº 173/2020.; Santa Vitória - E.E. Prefeito José Franco de Gouveia, MaSP 296.170-4.02, João Vicente de Carvalho, PEBIID, Anulação de Férias-Prêmio Concessão, referente ao 5º quinquênio, a partir 09/09/2021, Ato nº 36/2021, publicado em 25/11/2021, considerando o Ofício-Circular SEPLAG/DNPP nº 01/2022, de 3/2/2022, sobre a aplicação da Lei Complementar Federal nº 173/2020.; Santa Vitória - E.E. Prefeito José Franco de Gouveia, MaSP 1.167.759-8.03, Ana Cristina Morais Santos Moreira de Oliveira, PEBIIC, Anulação de Férias-Prêmio Concessão, referente ao 1º quinquênio, a partir 12/10/2020, Ato nº 37/2021, publicado em 02/12/2021, considerando o Ofício-Circular SEPLAG/DNPP nº 01/2022, de 3/2/2022, sobre a aplicação da Lei Complementar Federal nº 173/2020.; Santa Vitória - E.E. Prefeito José Franco de Gouveia, MaSP 1.313.681-7.03, Ana Paula da Silva Melo, PEBIIC, Anulação de Férias-Prêmio Concessão, referente ao 1º quinquênio, a partir 30/01/2021, Ato nº 37/2021, publicado em 02/12/2021, considerando o Ofício-Circular SEPLAG/DNPP nº 01/2022, de 3/2/2022, sobre a aplicação da Lei Complementar Federal nº 173/2020.; Santa Vitória - E.E. Prefeito José Franco de Gouveia, MaSP 1.433.506-1.01, Érica Pricila Carvalho Costa, PEBIC, Anulação de Férias-Prêmio Concessão, referente ao 1º quinquênio, a partir 16/10/2021, Ato nº 37/2021, publicado em 02/12/2021, considerando o Ofício-Circular SEPLAG/DNPP nº 01/2022, de 3/2/2022, sobre a aplicação da Lei Complementar Federal nº 173/2020.; Santa Vitória - E.E. Prefeito José Franco de Gouveia, MaSP 932.274-4.01, Jovair Rosa da Silva, PEBIJ, Anulação de Férias-Prêmio Concessão, referente ao 4º quinquênio, a partir 29/08/2021, Ato nº 37/2021, publicado em 02/12/2021, considerando o Ofício-Circular SEPLAG/DNPP nº 01/2022, de 3/2/2022, sobre a aplicação da Lei Complementar Federal nº 173/2020.; Santa Vitória - E.E. Prefeito José Franco de Gouveia, MaSP 1.012.044-2.01, Enia Ferreira da Silva, PEBIIE, Anulação de Férias-Prêmio Concessão, referente ao 3º quinquênio, a partir 04/11/2020, Ato nº 21/2020, publicado em 19/11/2020, considerando o Ofício-Circular SEPLAG/DNPP nº 01/2022, de 3/2/2022, sobre a aplicação da Lei Complementar Federal nº 173/2020.; Ituiutaba - E.E. Arthur Junqueira de Almeida,MaSP 1.392.430-3.03, Maiane Mara dos Santos, PEBIIC, Anulação de Férias-Prêmio Concessão referente ao 1º QQ, Ato nº 28/2021, publicado em 14/10/2021, considerando o Ofício-Circular SEPLAG/DNPP nº 01/2022, de 3/2/2022, sobre a aplicação da Lei Complementar Federal nº 173/2020.; Ituiutaba - E.E. Arthur Junqueira de Almeida,MaSP 1.329.291-7.01, Alessandra Mirtes Costa, ATBIIC, Anulação de Férias-Prêmio Concessão referente ao 1º QQ, Ato nº 28/2021, publicado em 14/10/2021, considerando o Ofício-Circular SEPLAG/DNPP nº 01/2022, de 3/2/2022, sobre a aplicação da Lei Complementar Federal nº 173/2020.; Ituiutaba - E.E. Arthur Junqueira de Almeida,MaSP 1.129.205-9.01, Eliezer José de Oliveira, PEBIE, Anulação de Férias-Prêmio Concessão referente ao 3º QQ, Ato nº 28/2021, publicado em 14/10/2021, considerando o Ofício-Circular SEPLAG/DNPP nº 01/2022, de 3/2/2022, sobre a aplicação da Lei Complementar Federal nº 173/2020.; Ituiutaba - E.E. Arthur Junqueira de Almeida,MaSP 1.433.014-6.01, Daniel Medeiros Maia, PEBIB, Anulação de Férias-Prêmio Concessão referente ao 1º QQ, Ato nº 28/2021, publicado em 14/10/2021, considerando o Ofício-Circular SEPLAG/DNPP nº 01/2022, de 3/2/2022, sobre a aplicação da Lei Complementar Federal nº 173/2020.

ANULAÇÃO – ATO Nº 10/2022
ANULA, o que se refere ao(s) servidor(es): Ituiutaba - E.E. Cel. João Martins, MaSP 1.405.403-5.01, Natalia Andrade Ribeiro Medeiros, ATBIB, Concessão de Férias-Prêmio, Ato nº 30/2021, publicado em 04/11/2021, considerando o Ofício-Circular SEPLAG/DNPP nº 01/2022, de 3/2/2022, sobre a aplicação da Lei Complementar Federal nº 173/2020.; Ituiutaba - E.E. Cel. João Martins, MaSP 1.327.148-1.02, Renata de Souza Oliveira, PEBIB, Concessão de Férias-Prêmio, Ato nº 41/2021, publicado em 23/12/2021, considerando o Ofício-Circular SEPLAG/DNPP nº 01/2022, de 3/2/2022, sobre a aplicação da Lei Complementar Federal nº 173/2020.; Ituiutaba - E.E. Cel. João Martins, MaSP 1.286.122-5.03, Janio Claudio da Cunha, PEBIB, Concessão de Férias-Prêmio, Ato nº 41/2021, publicado em 23/12/2021, considerando o Ofício-Circular SEPLAG/DNPP nº 01/2022, de 3/2/2022, sobre a aplicação da Lei Complementar Federal nº 173/2020.; Ituiutaba - E.E. Cel. João Martins, MaSP 1.173.819-2.03, Rosimeiry Antonia Luiz Rufino, PEBIB, Concessão de Férias-Prêmio, Ato nº 41/2021, publicado em 23/12/2021, considerando o Ofício-Circular SEPLAG/DNPP nº 01/2022, de 3/2/2022, sobre a aplicação da Lei Complementar Federal nº 173/2020.

ANULAÇÃO – ATO Nº 11/2022
ANULA NO ATO(S), no que se refere ao(s) servidor(es): Ituiutaba - E.E. Gov. Israel Pinheiro, MaSP 389.227-0.01, Nilva Maria Almeida Silva, ATBVM, férias-prêmio afastamento, Ato nº 11/2022, publicado em 28/04/2022, por desistência da servidora.; Ituiutaba - E.E. Gov. Israel Pinheiro, MaSP 939.967-6.01, Rosangela Aparecida da Silva, ATBVI, férias-prêmio afastamento, Ato nº 11/2022, publicado em 28/04/2022, por desistência da servidora.

DESIGNAÇÃO DE LOCAL DE EXERCÍCIO – ATO Nº 01/2022
Designa, nos termos do Decreto nº 18.073, de 08/09/1976, o(s) servidor(es) para:Ituiutaba - CEM - Dr. José Zóccoli de Andrade -MaSP1.325.012-1.01, Luciana Maria Moura Pereira, ATBIID, de Ituiutaba - E.E. Gov. Israel Pinheiro,devendo entrar em exercício a partir da publicação.

FÉRIAS-PRÊMIO AFASTAMENTO – ATO Nº 17/2022
AUTORIZA AFASTAMENTO PARA GOZO DE FÉRIAS-PRÊMIO, nos termos da Resolução Conjunta SEPLAG/SEE nº 8.656 de 02/07/2012, c/c Decreto nº 43.285, de 23/04/2003 alterado pelo art. 1º do Decreto nº 48.173, de 08/4/2021, ao Servidor: Ituiutaba - E.E. Profª Maria de Barros–MaSP 365.957-0.01, Eliane de Sousa Costa Silva , PEBIIL, por 02 mês(es), referente ao(s) 4º quinquênio de exercício a partir de 13/06/2022.; Ituiutaba - CESEC - "Clorinda Martins Tavares"–MaSP 390.094-1.01, Maria Aparecida Dias, PEBIIIP, por 01 mês(es), referente ao(s) 4º quinquênio de exercício a partir de 08/06/2022.; Ituiutaba - E.E. Gov. Israel Pinheiro–MaSP 861.574-2.01, Marcelo Parreira de Oliveira, PEBIIP, por 01 mês(es), referente ao(s) 2º quinquênio a partir de 15/06/2022.; Ituiutaba - E.E. Gov. Israel Pinheiro–MaSP 861.574-2.03, Marcelo Parreira de Oliveira, PEBIIP, por 01 mês(es), referente ao(s) 1º quinquênio de exercício a partir de 15/06/2022.

FÉRIAS-PRÊMIO CONCESSÃO - ATO Nº 08/2022
CONCEDE TRÊS MESES DE FÉRIAS-PRÊMIO, nos termos do § 4º do art. 31, da CE/1989, ao(s) servidor(es): Ituiutaba – SRE de Ituiutaba –MaSP 1.398.271-5.01, Vânia Aparecida Franco Batista, TDEIIC, referente ao(s) 1º quinquênio(s) de exercício a partir de 13/04/2022.; Ituiutaba – SRE de Ituiutaba –MaSP 1.243.896-6.03, Leila Aparecida Furtado, ANEIB, referente ao(s) 1º quinquênio(s) de exercício a partir de 05/05/2022.

LOTAÇÃO – ATO Nº 03/2022
LOTA, nos termos do inciso I, do art. 75 da Lei nº 7.109, de 13/10/1977, o(s) servidor(es): Capinópolis - E.E. Sérgio de Freitas Pacheco – MaSP 1.363.257-5.01, Moacir Balduino Júnior, PEBIB, a partir de 06/04/2022, após retorno de LIP.

OPÇÃO REMUNERATÓRIA – ATO Nº 05/2022
REGISTRA OPÇÃO REMUNERATÓRIA, nos termos do inciso II, art. 23 da Lei nº 21710, de 2015, e art. 28-A da Lei 15293, de 2004, do(s) servidor(es): Ituiutaba - CESEC - "Clorinda Martins Tavares",MaSP 289.548-0.03, Maria Lúcia Tostes Gouveia, PEBIIIP, admissão 01, e EEBIIL, admissão 03, pela remuneraçãodo(s) cargo(s) de provimento efetivo acrescido de 50% (cinquenta por cento) da remuneração do cargo de provimento em comissão de Diretor de Escola D I a partir de 26/05/2022.

Luciene Teresinha de Souza Bezerra
Superintendente da SRE de Ituiutaba

01 1643103 - 1

CONCLUSÃO - PROCESSO ADMINISTRATIVO - ATO Nº 03/2022
CONCLUI PROCESSO ADMINISTRATIVO, instaurado pela Portaria/SRE/Ituiutaba, nº 004/2022, Ato nº 004/2022, publicado no "MG" de 19/05/2022, referente a servidora I.H.G.A.,MASP. 1.444.564-7, Adm. 01,PEBD1A, pelo ressarcimento do débito, referente a valor recebido indevidamente decorrente de percepçãode vencimentos, no período de 10 a 30/11/2021, após dispensa em 09/11/2021, sem ocorrência de má-fé, firmado Termo de Anuência, nos termos do art. 270 da lei 869/52, de 05 de julho de 1952.

Ituiutaba, 31 de maio de 2022.
Edneia Batista Franco
Diretora de Pessoal da SRE de Ituiutaba

CONCLUSÃO - PROCESSO ADMINISTRATIVO - ATO Nº 04/2022
PROCESSO ADMINISTRATIVO - CONCLUI PROCESSO ADMINISTRATIVO Nº 001/2022, instaurado através da Portaria SRE.DIPE Nº 001/2022, nos termos do art. 36 da Lei n° 14.184/2002, publicado em 24/02/2022, referente ao(à) servidor(a) A.R.R, MaSP 1.398.117/4,Professor de Educação Básica – PEB, disciplina Artes, Admissão 03, decide pela anulação do ato de posse e exercício do(a) servidor(a) ocorrido em 11/10/2018 por vício de regularidadeem documentação apresentada como prova da titularidade exigida para a exercício do cargo, conforme Edital 007 de 2017, sem a restituição dos valores recebidos conforme parecer conclusivo da Nota Jurídica nº 00021- 0/2019.

Ednéia Batista Franco
Diretora de Pessoal
SRE de Ituiutaba

Luciene Teresinha de Souza Bezerra
Superintendente da SRE de Ituiutaba

01 1643120 - 1

RETIFICAÇÃO – ATO Nº 17/2022
RETIFICA, NO ATO(S) Afastamento Preliminar à Aposentadoria referente ao(s) servidor(es): Ituiutaba – Servidor sem lotação em afastamento preliminar à aposentadoria, MaSP 1.056-643-8.01, Aristé Vilarinho de Carvalho, ATBIII I, Ato nº 10/2022, publicado em 26/05/2022, falta de informação dos dias de efetivo exercício. Onde se lê: à vista de requerimento de aposentadoria pelo artigo 144 do ADCT da CE/89, incluído pela Emenda Constitucional Estadual nº 104 de 2020, combinado com artigo 40, § 1º, inciso III, alínea B da Constituição Federal de 1988, com a redação dada pela EC nº 41/03. (Regra Geral/ cumprir os requisitos até 15.09.2020 / direito adquirido/cálculo dos proventos pela média, sem paridade). Leia-se: à vista de requerimento de aposentadoria pelo artigo 144 do ADCT da CE/89, incluído pela Emenda Constitucional Estadual nº 104 de 2020, combinado com artigo 40, § 1º, inciso III, alínea B da Constituição Federal de 1988, com a redação dada pela EC nº 41/03. (Regra Geral/ cumprir os requisitos até 15.09.2020 / direito adquirido/cálculo dos proventos pela média, sem paridade), com direito à média das remunerações de contribuição proporcional a 7.158 dias de exercício.

Luciene Teresinha de Souza Bezerra
Superintendente da SRE de Ituiutaba

01 1643112 - 1

Documento assinado eletrônicamente com fundamento no art. 6º do Decreto nº 47.222, de 26 de julho de 2017.
A autenticidade deste documento pode ser verificada no endereço http://www.jornalminasgerais.mg.gov.br/autenticidade, sob o número 3202206012338150115.

SRE de Nova Era

CONCLUSÃO - PROCESSO ADMINISTRATIVO - PORTARIA Nº 13/2022.
CONCLUI PROCESSO ADMINISTRATIVO, instaurado pela Portaria/SRE Nº 54/2019, publicada no "Minas Gerais" em 22/11/2019, referente ao servidor: M.R.S.N., MaSP 230072-1, PEB2P, 1º Cargo, pela devolução dos valores recebidos indevidamente, de acordo com o art. 270 da Lei nº 869/1952.

ABONO DE PERMANÊNCIA- ATO Nº 119/2022
A SUPERINTENDÊNCIA REGIONAL DE ENSINO DE NOVA ERA, CONCEDE ABONO DE PERMANÊNCIA, nos termos do Artigo 36, §20 da CE/89, redação dada pela EC 104, de 2020 eartigo 151 do ADCT DA CE/89, combinado com oartigo 147, §2º, inciso I, e § 3º, inciso I do ADCT, acrescentado pela EC 104/2020, a servidora: Rio Piracicaba, E.E ProfessorAntônio Fernandes Pinto, Maria Terezinha Pires de Lima, MaSP365.866-3, PEB II H, 1º cargo no período de 10/03/2022 a 10/05/2022 (véspera do afastamento preliminar).

ABONO DE PERMANÊNCIA- ATO Nº 120/2022
A SUPERINTENDÊNCIA REGIONAL DE ENSINO DE NOVA ERA, CONCEDE ABONO DE PERMANÊNCIA, nos termos do Artigo 36, §20 da CE/89, redação dada pela EC 104, de 2020 eartigo 151 do ADCT DA CE/89, combinado com o artigo147, § 2º, inciso I, e § 3º-, inciso I, do ADCT, acrescentado pela EC 104/2020, o servidor: Nova Era, S R E Nova Era,Olavo Martins Teixeira,MaSP309358-0, ASB II M, 1º cargo, a partir de 07/04/2022.

01 1643319 - 1

RETIFICAÇÃO – ATO Nº 121/2022
Retifica, Ato de concessão de afastamento Preliminar, referente ao servidor: João Monlevade, servidor em afastamento preliminar,Masp391.179-9,Mirnade Moura,1º cargo,ATBIV J,AtoNº541/2019, publicado em 14/11/2019, por inclusão do apostilamento : onde se lê: João Monlevade, EE Dona Jenny Faria, MaSP 391.179-9, Mirna de Moura, a partir de 14/11/2019, referente ao 1º cargo,ATBIVJ,leia-se: João Monlevade, EE Dona Jenny Faria,MaSP391179-9,Mirna de Moura, a partir de 14/11/2019, referente ao 1º cargo,ATBIVJ,com direito a Apostila Proporcional deSecretário de Escola C.

01 1643325 - 1

SRE de Sete Lagoas

RETIFICAÇÃO - ATO Nº 511/2022
RETIFICA, NO ATO do Afastamento Preliminar à Aposentadoria referente ao servidor: Sete Lagoas, E. E. Professor Rousset, MaSP 285.537-7, Solange Bonfim Lopes Maciel, PEBIJ, cargo 02, no Ato 227/2020, publicado em 17/09/2020, por motivo de incorreção na publicação, onde se lê: referente à carga horária de 108 h/a.; leia-se: referente à carga horária de 115 h/a.

01 1643228 - 1

ABONO DE PERMANÊNCIA – ATO Nº 512/2022
CONCEDE ABONO DE PERMANÊNCIA, nos termos do Art. 36, § 20 da CE/1989 e Art. 144, § 2º do ADCT, redação dada pela EC nº 104, de 2020, combinado com Art. 147 do ADCT, acrescentado pela Emenda Constitucional nº 104, de 2020, ao servidor: Maravilhas – E. E. Professor Francisco Tibúrcio, MaSP 377.345-4, Marília Garcia Maciel Teixeira, ATBIIIL, cargo 01, a partir de 23/05/2022.

AFASTAMENTO POR MOTIVO DE CASAMENTO – ATO Nº 516/2022
REGISTRA AFASTAMENTO POR MOTIVO DE CASAMENTO, nos termos da alínea "a" do Art. 201 da Lei nº 869, de 05/07/1952, por até oito dias consecutivos, ao servidor: Pompéu, E. E. Paulo Campos Guimarães, MaSP 1.189.073-8, Júlio César Soares Maciel, PEBIID, admissão 03, a contar de 20/05/2022.

AFASTAMENTO POR MOTIVO DE LUTO – ATO Nº 515/2022
REGISTRA AFASTAMENTO POR MOTIVO DE LUTO, nos termos da alínea "b" do Art. 201 da Lei nº 869, de 05/07/1952, por até oito dias consecutivos, à servidora: Sete Lagoas, Cesec de Sete Lagoas, MaSP 984.746-8, Ângela Maria Barbosa Almeida, PEBIA/Diretora de Escola, admissão 04, a partir de 29/05/2022.

AFASTAMENTO PRELIMINAR À APOSENTADORIA – ATO Nº 519/2022
REGISTRA AFASTAMENTO PRELIMINAR À APOSENTADORIA (INCAPACIDADE PERMANENTE PROPORCIONAL) nos termos do § 24 do Art. 36 da CE/1989, e Art. 9º da LCE 64, de 2002, Redação dada pela LCE nº 156, de 2020, do servidor: Matozinhos, E. E. Profª Vitiza Octaviano Viana, MaSP 539.095-0, Simone da Silva Andrade Oliveira, a partir de 20/12/2021, referente ao cargo 02, PEB1 A, à vista de requerimento de aposentadoria pelo Art. 36, § 1º, II CE/1989, EC 104/20, c/c Art. 7º, I, II, III, Art. 8º, III LC 64/02, LC 156/20, c/c Art. 1º, § 4º da Lei Complementar nº 138/16 e Art. 2º, § 4º do Decreto nº 47.000/16 com direito à média das remunerações de contribuição proporcional a 10.082 dias de exercício sendo a última remuneração/ Paridade/Proporcional à carga horária de 108h/a.

AFASTAMENTO PRELIMINAR À APOSENTADORIA – ATO Nº 520/2022
REGISTRA AFASTAMENTO PRELIMINAR À APOSENTADORIA VOLUNTÁRIA/TRANSIÇÃO/PEDÁGIO INTEGRAL/PARIDADE INGRESSO CARGO EFETIVO ATÉ 16/12/1998, nos termos do § 24 do Art. 36 da CE/1989 e Art. 9º da LCE 64 de 2002, redação dada pela LCE nº156, de 2020 do servidor: Cordisburgo, E. E. Prof. Anísio Teixeira, MaSP 361.751-1, Renato Cezar Cardoso Melo a partir de 02/06/2022, referente ao cargo 01, ASE III/M, nos termos do Art. 147, § 2º inciso I e § 3º, inciso I § 5º do ADCT acrescentado EC104/2020 com direito a remuneração integral.

ANULAÇÃO – ATO Nº 436/2022
ANULA NO ATO, no que se refere aos servidores: Sete Lagoas – SRE Sete Lagoas, MaSP 1.428.480-6, Laís Lorena Carneiro Tavares, referente ao cargo TDEIIC, adm. nº 01, Férias - Prêmio concessão 1º quinquênio de exercício, a partir de 30/07/2021, Ato nº 406/2021, publicado em 04/11/2021, por motivo de concessão indevida, considerando o Ofício Circular SEPLAG/DNPP nº 01/2022, de 03/02/2022, sobre a aplicação da Lei Complementar Federal nº 173/2020.

ANULAÇÃO – ATO Nº 437/2022
ANULA NO ATO, no que se refere ao servidor: Sete Lagoas – SRE Sete Lagoas, MaSP 1.143.146-7, Luciana dos Santos Pinheiro Pereira, referente ao cargo ANEIIIG, adm. nº 01, férias – prêmio concessão 3º quinquênio de exercício, a partir de 18/06/2021, Ato nº 422/2021, publicado em 25/11/2021, por motivo de concessão indevida, considerando o Ofício Circular SEPLAG/DNPP nº 01/2022, de 03/02/2022, sobre a aplicação da Lei Complementar Federal nº 173/2020.

ANULAÇÃO – ATO Nº 438/2022
ANULA NO ATO, no que se refere ao servidor: Sete Lagoas – SRE Sete Lagoas, MaSP 964.425-3, Mariléia de Oliveira Souza, referente ao cargo PEBIIIP (aposentada), adm. nº 02, férias – prêmio concessão 5º quinquênio de exercício, a partir de 17/09/2021, Ato nº 422/2021, publicado em 25/11/2021, por motivo de concessão indevida, considerando o Ofício Circular SEPLAG/DNPP nº 01/2022, de 03/02/2022, sobre a aplicação da Lei Complementar Federal nº 173/2020.

ANULAÇÃO – ATO Nº 439/2022
ANULA NO ATO, no que se refere ao servidor: Sete Lagoas – E. E. Professora Elza Moreira Lopes, MaSP 1.290.859-6, Magda Aparecida Freitas Fraga, referente ao cargo EEBIB, adm. nº 02, férias – prêmio concessão 1º quinquênio de exercício, a partir de 02/05/2021, Ato nº 422/2021, publicado em 25/11/2021, por motivo de concessão indevida, considerando o Ofício Circular SEPLAG/DNPP nº 01/2022, de 03/02/2022, sobre a aplicação da Lei Complementar Federal nº 173/2020.

ANULAÇÃO – ATO Nº 440/2022
ANULA NO ATO, no que se refere ao servidor: Sete Lagoas – E. E. Professora Elza Moreira Lopes, MaSP 1.222.709-6, Vanessa Batista da Silva Resende, referente ao cargo PEBIB, adm. nº 03, férias – prêmio concessão 1º quinquênio de exercício, a partir de 25/05/2021, Ato nº 422/2021, publicado em 25/11/2021, por motivo de concessão indevida, considerando o Ofício Circular SEPLAG/DNPP nº 01/2022, de 03/02/2022, sobre a aplicação da Lei Complementar Federal nº 173/2020.

ANULAÇÃO – ATO Nº 441/2022
ANULA NO ATO, no que se refere ao servidor: Sete Lagoas – E. E. Professora Elza Moreira Lopes, MaSP 1.425.733-1, Simone Francisca Martins, referente ao cargo PEBIB, adm. nº 01, férias – prêmio concessão 1º quinquênio de exercício, a partir de 07/06/2021, Ato nº 422/2021, publicado em 25/11/2021, por motivo de concessão indevida, considerando o Ofício Circular SEPLAG/DNPP nº 01/2022, de 03/02/2022, sobre a aplicação da Lei Complementar Federal nº 173/2020.

ANULAÇÃO – ATO Nº 442/2022
ANULA NO ATO, no que se refere ao servidor: Sete Lagoas – E. E. Professora Elza Moreira Lopes, MaSP 369.884-2, Ana Cláudia Fonseca, referente ao cargo ATBIVL, adm. nº 02, férias – prêmio concessão 6º quinquênio de exercício, a partir de 01/08/2021, Ato nº 422/2021, publicado em 25/11/2021, por motivo de concessão indevida, considerando o Ofício Circular SEPLAG/DNPP nº 01/2022, de 03/02/2022, sobre a aplicação da Lei Complementar Federal nº 173/2020.

ANULAÇÃO – ATO Nº 443/2022
ANULA NO ATO, no que se refere ao servidor: Sete Lagoas – E. E. Professora Elza Moreira Lopes, MaSP 1.131.984-5, Renata Moreira do Nascimento, referente ao cargo PEBIB, adm. nº 04, férias – prêmio concessão 3º quinquênio de exercício, a partir de 17/06/2021, Ato nº 422/2021, publicado em 25/11/2021, por motivo de concessão indevida, considerando o Ofício Circular SEPLAG/DNPP nº 01/2022, de 03/02/2022, sobre a aplicação da Lei Complementar Federal nº 173/2020.

ANULAÇÃO – ATO Nº 444/2022
ANULA NO ATO, no que se refere ao servidor: Sete Lagoas – E. E. Professora Elza Moreira Lopes, MaSP 1.364.532-0, Taíz Lima de Moura, referente ao cargo PEBIB, adm. nº 02, férias – prêmio concessão 1º quinquênio de exercício, a partir de 21/05/2021, Ato nº 422/2021, publicado em 25/11/2021, por motivo de concessão indevida, considerando o Ofício Circular SEPLAG/DNPP nº 01/2022, de 03/02/2022, sobre a aplicação da Lei Complementar Federal nº 173/2020.

ANULAÇÃO – ATO Nº 445/2022
ANULA NO ATO, no que se refere ao servidor: Sete Lagoas – E. E. Professor João Fernandino Júnior, MaSP 666.402-3, Renata Cristina de Oliveira e Oliveira, referente ao cargo PEBIIM, cargo nº 01, férias – prêmio concessão 4º quinquênio de exercício, a partir de 10/10/2020, Ato nº 422/2021, publicado em 25/11/2021, por motivo de concessão indevida, considerando o Ofício Circular SEPLAG/DNPP nº 01/2022, de 03/02/2022, sobre a aplicação da Lei Complementar Federal nº 173/2020.

ANULAÇÃO – ATO Nº 446/2022
ANULA NO ATO, no que se refere ao servidor: Sete Lagoas – E. E. Professor João Fernandino Júnior, MaSP 896.443-9, Cláudia Pimentel, referente ao cargo PEBIIIC, adm. nº 01, férias – prêmio concessão 5º quinquênio de exercício, a partir de 13/02/2021, Ato nº 422/2021, publicado em 25/11/2021, por motivo de concessão indevida, considerando o Ofício Circular SEPLAG/DNPP nº 01/2022, de 03/02/2022, sobre a aplicação da Lei Complementar Federal nº 173/2020.

ANULAÇÃO – ATO Nº 447/2022
ANULA NO ATO, no que se refere ao servidor: Sete Lagoas – E. E. Professor João Fernandino Júnior, MaSP 1.300.826-3, Sayonara Maria Barbosa, referente ao cago EEBIC, adm. nº 03, férias – prêmio concessão 1º quinquênio de exercício, a partir de 20/07/2020, Ato nº 422/2021, publicado em 25/11/2021, por motivo de concessão indevida, considerando o Ofício Circular SEPLAG/DNPP nº 01/2022, de 03/02/2022, sobre a aplicação da Lei Complementar Federal nº 173/2020.

ANULAÇÃO – ATO Nº 448/2022
ANULA NO ATO, no que se refere ao servidor: Sete Lagoas – E. E. Professor Cândido Azeredo, MaSP 852.817-6, Alcina Tavares da Silva Almeida, referente ao cargo PEBII I, adm. nº 01, férias – prêmio concessão 4º quinquênio de exercício, a partir de 03/08/2021, Ato nº 422/2021, publicado em 25/11/2021, por motivo de concessão indevida, considerando o Ofício Circular SEPLAG/DNPP nº 01/2022, de 03/02/2022, sobre a aplicação da Lei Complementar Federal nº 173/2020.

ANULAÇÃO – ATO Nº 449/2022
ANULA NO ATO, no que se refere ao servidor: Sete Lagoas – E. E. Professor Cândido Azeredo, MaSP 1.184.936-1, Juliana Teixeira de Paula, referente ao cargo PEBIB, adm. nº 03, férias – prêmio concessão 1º quinquênio de exercício, a partir de 26/09/2021, Ato nº 422/2021, publicado em 25/11/2021, por motivo de concessão indevida, considerando o Ofício Circular SEPLAG/DNPP nº 01/2022, de 03/02/2022, sobre a aplicação da Lei Complementar Federal nº 173/2020.

ANULAÇÃO – ATO Nº 450/2022
ANULA NO ATO, no que se refere ao servidor: Sete Lagoas – E. E. Professor Cândido Azeredo, MaSP 975.336-1, Mônica das Graças Silva Castanheira, referente ao cargo PEBIB, adm. nº 02, férias – prêmio concessão 1º quinquênio de exercício, a partir de 25/09/2021, Ato nº 422/2021, publicado em 25/11/2021 por motivo de concessão indevida, considerando o Ofício Circular SEPLAG/DNPP nº 01/2022, de 03/02/2022, sobre a aplicação da Lei Complementar Federal nº 173/2020.

ANULAÇÃO – ATO Nº 451/2022
ANULA NO ATO, no que se refere ao servidor: Sete Lagoas – E. E. José Evangelista França, MaSP 1.240.051-1, Flávio Gonçalves, referente ao cargo PEBID/DV, adm. nº 03, férias – prêmio concessão 1º quinquênio de exercício, a partir de 05/04/2021, Ato nº 422/2021, publicado em 25/11/2021 por motivo de concessão indevida, considerando o Ofício Circular SEPLAG/DNPP nº 01/2022, de 03/02/2022, sobre a aplicação da Lei Complementar Federal nº 173/2020.

ANULAÇÃO – ATO Nº 452/2022
ANULA NO ATO, no que se refere ao servidor: Sete Lagoas – E. E. José Evangelista França, MaSP 1.276.598-8, Renata Ferreira Guimarães, referente ao cargo PEBIIC, adm. nº 03, férias – prêmio concessão 1º quinquênio de exercício, a partir de 04/04/2021, Ato nº 422/2021, publicado em 25/11/2021 por motivo de concessão indevida, considerando o Ofício Circular SEPLAG/DNPP nº 01/2022, de 03/02/2022, sobre a aplicação da Lei Complementar Federal nº 173/2020.

ANULAÇÃO – ATO Nº 453/2022
ANULA NO ATO, no que se refere ao servidor: Sete Lagoas – E. E. José Evangelista França, MaSP 1.191.947-9, Priscila Pires Alves, referente ao cargo PEBIIB, adm. nº 03, férias – prêmio concessão 1º quinquênio de exercício, a partir de 22/05/2021, Ato nº 422/2021, publicado em 25/11/2021 por motivo de concessão indevida, considerando o Ofício Circular SEPLAG/DNPP nº 01/2022, de 03/02/2022, sobre a aplicação da Lei Complementar Federal nº 173/2020.

ANULAÇÃO – ATO Nº 454/2022
ANULA NO ATO, no que se refere ao servidor: Sete Lagoas – E. E. José Evangelista França, MaSP 1.351.087-0, Talita Coeli D'Angelis de Aparecida Ramos, referente ao cargo PEBIIC, adm. nº 02, férias – prêmio concessão 1º quinquênio de exercício, a partir de 04/04/2021, Ato nº 422/2021, publicado em 25/11/2021 por motivo de concessão indevida, considerando o Ofício Circular SEPLAG/DNPP nº 01/2022, de 03/02/2022, sobre a aplicação da Lei Complementar Federal nº 173/2020.

ANULAÇÃO – ATO Nº 455/2022
ANULA NO ATO, no que se refere ao servidor: Sete Lagoas – E. E. Eponina Soares dos Santos, MaSP 1.428.661-1, Franscilene Cristina Elias dos Reis, referente ao cargo PEBIC, adm. nº 01, férias – prêmio concessão 1º quinquênio de exercício, a partir de 15/07/2021, Ato nº 422/2021, publicado em 25/11/2021 por motivo de concessão indevida, considerando o Ofício Circular SEPLAG/DNPP nº 01/2022, de 03/02/2022, sobre a aplicação da Lei Complementar Federal nº 173/2020.

ANULAÇÃO – ATO Nº 456/2022
ANULA NO ATO, no que se refere ao servidor: Sete Lagoas – E. E. Eponina Soares dos Santos, MaSP 1.128.376-9, Hugo César D'Assunção, referente ao cargo PEBIC, adm. nº 03, férias – prêmio concessão 1º quinquênio de exercício, a partir de 07/11/2020, Ato nº 422/2021, publicado em 25/11/2021 por motivo de concessão indevida, considerando o Ofício Circular SEPLAG/DNPP nº 01/2022, de 03/02/2022, sobre a aplicação da Lei Complementar Federal nº 173/2020.

ANULAÇÃO – ATO Nº 457/2022
ANULA NO ATO, no que se refere ao servidor: Sete Lagoas – E. E. Evangelista Soares dos Santos, MaSP 1.195.660-4, Flávia Aparecida Silva, referente ao cargo PEBIB, adm. nº 03, férias – prêmio concessão 1º quinquênio de exercício, a partir de 08/06/2021, Ato nº 422/2021, publicado em 25/11/2021 por motivo de concessão indevida, considerando o Ofício Circular SEPLAG/DNPP nº 01/2022, de 03/02/2022, sobre a aplicação da Lei Complementar Federal nº 173/2020.

ANULAÇÃO – ATO Nº 458/2022
ANULA NO ATO, no que se refere ao servidor: Sete Lagoas – E. E. Eponina Soares dos Santos, MaSP 1.385.196-9, Tyelle Talline da Silva Lopes Cruz, referente ao cargo PEBIB, adm. nº 03, férias – prêmio concessão 1º quinquênio de exercício, a partir de 22/05/2021, Ato nº 422/2021, publicado em 25/11/2021 por motivo de concessão indevida, considerando o Ofício Circular SEPLAG/DNPP nº 01/2022, de 03/02/2022, sobre a aplicação da Lei Complementar Federal nº 173/2020.

ANULAÇÃO – ATO Nº 459/2022
ANULA NO ATO, no que se refere ao servidor: Sete Lagoas – E. E. Edite Furst, MaSP 962.355-4, Patrícia Rodrigues de Souza Reis, referente ao cargo ATBIIIG, adm. nº 01, férias – prêmio concessão 5º quinquênio de exercício, a partir de 29/08/2021, Ato nº 422/2021, publicado em 25/11/2021 por motivo de concessão indevida, considerando o Ofício Circular SEPLAG/DNPP nº 01/2022, de 03/02/2022, sobre a aplicação da Lei Complementar Federal nº 173/2020.

ANULAÇÃO – ATO Nº 460/2022
ANULA NO ATO, no que se refere ao servidor: Sete Lagoas – E. E. Edite Furst, MaSP 613.002-5, Dayse Maria Ribeiro Lourenço, referente ao cargo PEBIIE, adm. nº 01, férias – prêmio concessão 3º quinquênio de exercício, a partir de 07/09/2021, Ato nº 422/2021, publicado em 25/11/2021 por motivo de concessão indevida, considerando o Ofício Circular SEPLAG/DNPP nº 01/2022, de 03/02/2022, sobre a aplicação da Lei Complementar Federal nº 173/2020.

ANULAÇÃO – ATO Nº 461/2022
ANULA NO ATO, no que se refere ao servidor: Sete Lagoas – E. E. Deputado Renato Azeredo, MaSP 1.403.369-0, Michelle de Paula Silva Alves, referente ao cargo PEBIC, adm. nº 02, férias – prêmio concessão 1º quinquênio de exercício, a partir de 29/06/2021, Ato nº 422/2021, publicado em 25/11/2021 por motivo de concessão indevida, considerando o Ofício Circular SEPLAG/DNPP nº 01/2022, de 03/02/2022, sobre a aplicação da Lei Complementar Federal nº 173/2020.

ANULAÇÃO – ATO Nº 462/2022
ANULA NO ATO, no que se refere ao servidor: Sete Lagoas – E. E. Bernardo Valadares de Vasconcellos, MaSP 888.548-5, Michel Arcanjo de Souza Neto, referente ao cargo PEBIIJ, adm. nº 01, férias – prêmio concessão 5º quinquênio de exercício, a partir de 14/06/2021, Ato nº 422/2021, publicado em 25/11/2021, por motivo de concessão indevida, considerando o Ofício Circular SEPLAG/DNPP nº 01/2022, de 03/02/2022, sobre a aplicação da Lei Complementar Federal nº 173/2020.

ANULAÇÃO – ATO Nº 463/2022
ANULA NO ATO, no que se refere ao servidor: Sete Lagoas – CESEC, MaSP 285.039-4, Ana Lúcia Lourenço Fernandes Pires, referente ao cargo PEBIII I, adm. nº 02, férias – prêmio concessão 5º quinquênio de exercício, a partir de 26/07/2021, Ato nº 422/2021, publicado em 25/11/2021, por motivo de concessão indevida, considerando o Ofício Circular SEPLAG/DNPP nº 01/2022, de 03/02/2022, sobre a aplicação da Lei Complementar Federal nº 173/2020.

ANULAÇÃO – ATO Nº 464/2022
ANULA NO ATO, no que se refere ao servidor: Prudente de Morais – E. E. Virgílio de Melo Franco, MaSP 1.266.941-2, Claudiovânia da Silva, referente ao cargo PEBIB, adm. nº 02, férias – prêmio concessão 1º quinquênio de exercício, a partir de 29/06/2021, Ato nº 422/2021, publicado em 25/11/2021, por motivo de concessão indevida, considerando o Ofício Circular SEPLAG/DNPP nº 01/2022, de 03/02/2022, sobre a aplicação da Lei Complementar Federal nº 173/2020.

ANULAÇÃO – ATO Nº 465/2022
ANULA NO ATO, no que se refere ao servidor: Matozinhos – E. E. Bento Gonçalves, MaSP 1.286.454-2, Flávia de Sousa Viana Paixão, referente ao cargo ATBIB, adm. nº 02, férias – prêmio concessão 1º quinquênio de exercício, a partir de 04/10/2021, Ato nº 422/2021, publicado em 25/11/2021 por motivo de concessão indevida, considerando o Ofício Circular SEPLAG/DNPP nº 01/2022, de 03/02/2022, sobre a aplicação da Lei Complementar Federal nº 173/2020.

ANULAÇÃO – ATO Nº 466/2022
ANULA NO ATO, no que se refere ao servidor: Maravilhas – E. E. Professor Francisco Tibúrcio, MaSP 869.341-8, Ednara de Castro Duarte, referente ao cargo PEBIIIO, adm. nº 01, férias – prêmio concessão 5º quinquênio de exercício, a partir de 03/07/2021, Ato nº 422/2021, publicado em 25/11/2021 por motivo de concessão indevida, considerando o Ofício Circular SEPLAG/DNPP nº 01/2022, de 03/02/2022, sobre a aplicação da Lei Complementar Federal nº 173/2020.

ANULAÇÃO – ATO Nº 467/2022
ANULA NO ATO, no que se refere ao servidor: Caetanópolis - E. E. Professora Dora Silva, MaSP 1.359.999-8, Bruna Horta e Silva, referente ao cargo PEBIB, adm. nº 03, férias – prêmio concessão 1º quinquênio de exercício, a partir de 20/08/2021, Ato nº 422/2021, publicado em 25/11/2021 por motivo de concessão indevida, considerando o Ofício Circular SEPLAG/DNPP nº 01/2022, de 03/02/2022, sobre a aplicação da Lei Complementar Federal nº 173/2020.

ANULAÇÃO – ATO Nº 468/2022
ANULA NO ATO, no que se refere ao servidor: Caetanópolis - E. E. Professora Dora Silva, MaSP 345.514-4, Vera Lúcia Ribeiro, referente ao cargo PEBIIIF, adm. nº 02, férias – prêmio concessão 4º quinquênio de exercício, a partir de 15/06/2020, Ato nº 422/2021, publicado em 25/11/2021 por motivo de concessão indevida, considerando o Ofício Circular SEPLAG/DNPP nº 01/2022, de 03/02/2022, sobre a aplicação da Lei Complementar Federal nº 173/2020.

ANULAÇÃO – ATO Nº 469/2022
ANULA NO ATO, no que se refere ao servidor: Sete Lagoas - E. E. Dr. Afonso Viana, MaSP 1.163.535-6, Deise Aparecida Carvalho Oliveira, referente ao cargo PEBIB, adm. nº 03, férias – prêmio concessão 1º quinquênio de exercício, a partir de 04/04/2021, Ato nº 422/2021, publicado em 25/11/2021 por motivo de concessão indevida, considerando o Ofício Circular SEPLAG/DNPP nº 01/2022, de 03/02/2022, sobre a aplicação da Lei Complementar Federal nº 173/2020.

ANULAÇÃO – ATO Nº 471/2022
ANULA NO ATO, no que se refere ao servidor: Capim Branco – E. E. Mestre Cornélio, MaSP 1.237.354-4, Camila Bárbara de Oliveira Sales Magalhães, referente ao cargo PEBIB, adm. nº 03, férias - prêmio concessão do 1º quinquênio de exercício, a partir de 19/06/2020, Ato nº 319/2021, publicado em 23/09/2021, por motivo de concessão indevida, considerando o Ofício Circular SEPLAG/DNPP nº 01/2022, de 03/02/2022, sobre a aplicação da Lei Complementar Federal nº 173/2020.

ANULAÇÃO – ATO Nº 472/2022
ANULA NO ATO, no que se refere ao servidor: Sete Lagoas – E. E. Deputado Renato Azeredo, MaSP 1.256.723-6, Douglas Michel Costa Souza, referente ao cargo PEBIB, adm. nº 02, férias – prêmio concessão do 1º quinquênio de exercício, a partir de 20/06/2020, Ato nº 319/2021, publicado em 23/09/2021, por motivo de concessão indevida, considerando o Ofício Circular SEPLAG/DNPP nº 01/2022, de 03/02/2022, sobre a aplicação da Lei Complementar Federal nº 173/2020.

ANULAÇÃO – ATO Nº 473/2022
ANULA NO ATO, no que se refere ao servidor: Capim Branco – E. E. Mestre Cornélio, MaSP 663.498-4, Claudinalle Aparecida da Silva Lima, referente ao cargo PEBIIIG, adm. nº 01, férias – prêmio concessão do 3º quinquênio de exercício, a partir de 24/04/2021, Ato nº 320/2021, publicado em 23/09/2021, por motivo de concessão indevida, considerando o Ofício Circular SEPLAG/DNPP nº 01/2022, de 03/02/2022, sobre a aplicação da Lei Complementar Federal nº 173/2020.

ANULAÇÃO – ATO Nº 474/2022
ANULA NO ATO, no que se refere ao servidor: Fortuna de Minas – E. E. Cel. Américo Teixeira Guimarães, MaSP 1.097.165-3, Luciana Moreira da Silva, referente ao cargo PEBIIG, adm. nº 03, férias – prêmio concessão do 1º quinquênio de exercício, a partir de 30/04/2021, Ato nº 320/2021, publicado em 23/09/2021, por motivo de concessão indevida, considerando o Ofício Circular SEPLAG/DNPP nº 01/2022, de 03/02/2022, sobre a aplicação da Lei Complementar Federal nº 173/2020.

ANULAÇÃO – ATO Nº 476/2022
ANULA NO ATO, no que se refere ao servidor: Funilândia – E. E. Diolino Moreira, MaSP 1.165.871-3, Vânia Maria Lemos Guilherme, referente ao cargo PEBIC, adm. nº 04, férias – prêmio concessão do 1º quinquênio de exercício, a partir de 19/07/2021, Ato nº 319/2021, publicado em 23/09/2021, por motivo de concessão indevida, considerando o Ofício Circular SEPLAG/DNPP nº 01/2022, de 03/02/2022, sobre a aplicação da Lei Complementar Federal nº 173/2020.

ANULAÇÃO – ATO Nº 477/2022
ANULA NO ATO, no que se refere ao servidor: Matozinhos - E. E. Bento Gonçalves, MaSP 1.218.105-3, Karen Milla de Almeida França, referente ao cargo PEBIB, adm. nº 03, férias – prêmio concessão do 1º quinquênio de exercício, a partir de 14/09/2021, Ato nº 319/2021, publicado em 23/09/2021, por motivo de concessão indevida, considerando o Ofício Circular SEPLAG/DNPP nº 01/2022, de 03/02/2022, sobre a aplicação da Lei Complementar Federal nº 173/2020.

ANULAÇÃO – ATO Nº 478/2022
ANULA NO ATO, no que se refere ao servidor: Pompéu – E. E. Ministro Francisco Campos, MaSP 435.682-0, Maria José de Campos Gabriel, referente ao cargo PEBIB, adm. nº 05, férias – prêmio concessão do 3º, 4º e 5º quinquênio de exercício, a partir de 27/08/2021, Ato nº 319/2021, publicado em 23/09/2021, por motivo de concessão indevida, considerando o Ofício Circular SEPLAG/DNPP nº 01/2022, de 03/02/2022, sobre a aplicação da Lei Complementar Federal nº 173/2020.

ANULAÇÃO – ATO Nº 479/2022
ANULA NO ATO, no que se refere ao servidor: Sete Lagoas – E. E. Dr. Afonso Viana, MaSP 1.256.144-5, Luciene da Conceição Fernandes de Freitas Sales, referente ao cargo PEBIB, adm. nº 05, férias – prêmio concessão do 1º quinquênio de exercício, a partir de 04/05/2021, Ato nº 319/2021, publicado em 23/09/2021, por motivo de concessão indevida, considerando o Ofício Circular SEPLAG/DNPP nº 01/2022, de 03/02/2022, sobre a aplicação da Lei Complementar Federal nº 173/2020.

ANULAÇÃO – ATO Nº 480/2022
ANULA NO ATO, no que se refere ao servidor: Sete Lagoas – E. E. Dr. Afonso Viana, MaSP 1.248.964-7, Érica Martins Incado, referente ao cargo PEBIB, adm. nº 02, férias – prêmio concessão do 1º quinquênio de exercício, a partir de 30/05/2021, Ato nº 319/2021, publicado em 23/09/2021, por motivo de concessão indevida, considerando o Ofício Circular SEPLAG/DNPP nº 01/2022, de 03/02/2022, sobre a aplicação da Lei Complementar Federal nº 173/2020.

ANULAÇÃO – ATO Nº 481/2022
ANULA NO ATO, no que se refere ao servidor: Sete Lagoas – E. E. Dr. Afonso Viana, MaSP 1.094.173-0, Poliana Próton Ferreira Tomé, referente ao cargo PEBIB, adm. nº 03, férias – prêmio concessão do 1º quinquênio de exercício, a partir de 22/05/2021, Ato nº 320/2021, publicado em 23/09/2021, por motivo de concessão indevida, considerando o Ofício Circular SEPLAG/DNPP nº 01/2022, de 03/02/2022, sobre a aplicação da Lei Complementar Federal nº 173/2020.

ANULAÇÃO – ATO Nº 482/2022
ANULA NO ATO, no que se refere ao servidor: Sete Lagoas – E. E. Emílio de Vasconcelos Costa, MaSP 1.374.086-5, Patrícia Saraiva Morato, referente ao cargo ATBIIC, adm. nº 02, férias – prêmio concessão do 1º quinquênio de exercício, a partir de 26/10/2020, Ato nº 320/2021, publicado em 23/09/2021, por motivo de concessão indevida, considerando o Ofício Circular SEPLAG/DNPP nº 01/2022, de 03/02/2022, sobre a aplicação da Lei Complementar Federal nº 173/2020.

ANULAÇÃO – ATO Nº 483/2022
ANULA NO ATO, no que se refere ao servidor: Sete Lagoas – E. E. Maria Amâncio, MaSP 1.346.215-5, Flávia de Rezende Prado, referente ao cargo EEBIC, adm. nº 02, férias – prêmio concessão do 1º quinquênio de exercício, a partir de 20/12/2020, Ato nº 320/2021, publicado em 23/09/2021, por motivo de concessão indevida, considerando o Ofício Circular SEPLAG/DNPP nº 01/2022, de 03/02/2022, sobre a aplicação da Lei Complementar Federal nº 173/2020.

ANULAÇÃO – ATO Nº 484/2022
ANULA NO ATO, no que se refere ao servidor: Sete Lagoas – E. E. Mauro Fáccio Gonçalves, MaSP 1.265.965-2, Elaine Cristina Correia da Silva, referente ao cargo PEBIB/DIII, adm. nº 02, férias – prêmio concessão do 1º quinquênio de exercício, a partir de 29/06/2021, Ato nº 320/2021, publicado em 23/09/2021, por motivo de concessão indevida, considerando o Ofício Circular SEPLAG/DNPP nº 01/2022, de 03/02/2022, sobre a aplicação da Lei Complementar Federal nº 173/2020.

ANULAÇÃO – ATO Nº 485/2022
ANULA NO ATO, no que se refere ao servidor: Sete Lagoas – E. E. Professor João Fernandino Júnior, MaSP 946.714-3, Maria Aparecida Gonçalves Carvalho Batista, referente ao cargo ATBIVI, adm. nº 01, férias – prêmio concessão do 4º quinquênio de exercício, a partir de 18/07/2021, Ato nº 320/2021, publicado em 23/09/2021 por motivo de concessão indevida, considerando o Ofício Circular SEPLAG/DNPP nº 01/2022, de 03/02/2022, sobre a aplicação da Lei Complementar Federal nº 173/2020.

ANULAÇÃO – ATO Nº 486/2022
ANULA NO ATO, no que se refere ao servidor: Capim Branco – E. E. Mestre Cornélio, MaSP 1.370.836-7, Gisele Rubine Gonçalves de Amorim, referente ao cargo ATBIIC, adm. nº 02, férias – prêmio concessão do 1º quinquênio de exercício, a partir de 23/04/2021, Ato nº 332/2021, publicado em 30/09/2021, por motivo de concessão indevida, considerando o Ofício Circular SEPLAG/DNPP nº 01/2022, de 03/02/2022, sobre a aplicação da Lei Complementar Federal nº 173/2020.

ANULAÇÃO – ATO Nº 487/2022
ANULA NO ATO, no que se refere ao servidor: Matozinhos – E. E. Waldemar Pezzine, MaSP 1.178.059-0, Carla Aparecida Mechetti de Andrade Santos, referente ao cargo PEBIC, adm. nº 03, férias – prêmio concessão do 1º quinquênio de exercício, a partir de 29/06/2021, Ato nº 332/2021, publicado em 30/09/2021, por motivo de concessão indevida, considerando o Ofício Circular SEPLAG/DNPP nº 01/2022, de 03/02/2022, sobre a aplicação da Lei Complementar Federal nº 173/2020.

Documento assinado eletrônicamente com fundamento no art. 6º do Decreto nº 47.222, de 26 de julho de 2017.
A autenticidade deste documento pode ser verificada no endereço http://www.jornalminasgerais.mg.gov.br/autenticidade, sob o número 3202206012338150116.

ANULAÇÃO – ATO Nº 488/2022
ANULA NO ATO, no que se refere ao servidor: Sete Lagoas – E. E. Deputado Renato Azeredo, MaSP 878.942-2, Rozana Aparecida Brozinga Pereira de Freitas, referente ao cargo PEBIIC, adm. nº 03, férias – prêmio concessão do 1º quinquênio de exercício, a partir de 30/05/2021, Ato nº 332/2021, publicado em 30/09/2021, por motivo de concessão indevida, considerando o Ofício Circular SEPLAG/DNPP nº 01/2022, de 03/02/2022, sobre a aplicação da Lei Complementar Federal nº 173/2020.

ANULAÇÃO – ATO Nº 489/2022
ANULA NO ATO, no que se refere ao servidor: Sete Lagoas – E. E. Deputado Renato Azeredo, MaSP 973.824-6, Elisângela Aparecida Felícia Pereira Pontello, referente ao cargo EEBIIC, adm. nº 03, férias – prêmio concessão do 1º quinquênio de exercício, a partir de 23/05/2021, Ato nº 332/2021, publicado em 30/09/2021, por motivo de concessão indevida, considerando o Ofício Circular SEPLAG/DNPP nº 01/2022, de 03/02/2022, sobre a aplicação da Lei Complementar Federal nº 173/2020.

ANULAÇÃO – ATO Nº 490/2022
ANULA NO ATO, no que se refere ao servidor: Sete Lagoas – E. E. Professor Cândido Azeredo, MaSP 1.208.047-9, Roberta Alves Antunes, referente ao cargo PEBIB, adm. 03, férias – prêmio concessão do 1º quinquênio de exercício, a partir de 30/07/2021, Ato nº 332/2021, publicado em 30/09/2021, por motivo de concessão indevida, considerando o Ofício Circular SEPLAG/DNPP nº 01/2022, de 03/02/2022, sobre a aplicação da Lei Complementar Federal nº 173/2020.

ANULAÇÃO – ATO Nº 491/2022
ANULA NO ATO, no que se refere ao servidor: Sete Lagoas – E. E. Professor Cândido Azeredo, MaSP 378.535-9, Débora Galgane Souza Gomes, referente ao cargo ATBVJ, adm. nº 02, férias – prêmio concessão 5º quinquênio de exercício a partir de 05/07/2021, Ato nº 332/2021, publicado em 30/09/2021 por motivo de concessão indevida, considerando o Ofício Circular SEPLAG/DNPP nº 01/2022, de 03/02/2022, sobre a aplicação da Lei Complementar Federal nº 173/2020.

ANULAÇÃO - ATO Nº 492/2022
ANULA NO ATO, no que se refere ao servidor: Sete Lagoas – E. E. Professor Cândido Azeredo, MaSP 1.375.592-1, Flaviane de Oliveira Souza Matos, referente ao cargo PEBIB, adm. nº 02, férias - prêmio concessão 1º quinquênio de exercício a partir de 29/06/2021, Ato nº 332/2021 publicado em 30/09/2021, por motivo de concessão indevida, considerando o Ofício-Circular SEPLAG/DNPP nº 01/2022, de 03/02/2022, sobre a aplicação da Lei Complementar Federal nº 173/2020.

ANULAÇÃO – ATO Nº 493/2022
ANULA NO ATO, no que se refere ao servidor: Prudente de Morais – E. E. Antônio Delphino dos Santos, MaSP 1.325.826-4, Lusiana Geralda Rodrigues Marinho, referente ao cargo PEBIC, adm. nº 03, férias - prêmio concessão do 1º quinquênio de exercício, a partir de 19/07/2020, Ato nº 378/2021, publicado em 07/10/2021, por motivo de concessão indevida, considerando o Ofício Circular SEPLAG/DNPP nº 01/2022, de 03/02/2022, sobre a aplicação da Lei Complementar Federal nº 173/2020.

ANULAÇÃO – ATO Nº 494/2022
ANULA NO ATO, no que se refere ao servidor: Prudente de Morais – E. E. Antônio Delphino dos Santos, MaSP 1.397.606-3, Ronaldo Soares Mendes Júnior, referente ao cargo PEBIC, adm. nº 02, férias – prêmio concessão do 1º quinquênio de exercício, a partir de 01/08/2021, Ato nº 379/2021, publicado em 07/10/2021, por motivo de concessão indevida, considerando o Ofício Circular SEPLAG/DNPP nº 01/2022, de 03/02/2022, sobre a aplicação da Lei Complementar Federal nº 173/2020.

ANULAÇÃO – ATO Nº 495/2022
ANULA NO ATO, no que se refere ao servidor: Sete Lagoas – E. E. Dr. Arthur Bernardes, MaSP 320.408-8, Lúcia Aparecida de Souza Santos, referente ao cargo PEBIIH, adm. nº 02, férias – prêmio concessão do 3º quinquênio de exercício, a partir de 13/02/2021, Ato nº 379/2021, publicado em 07/10/2021, por motivo de concessão indevida, considerando o Ofício Circular SEPLAG/DNPP nº 01/2022, de 03/02/2022, sobre a aplicação da Lei Complementar Federal nº 173/2020.

ANULAÇÃO – ATO Nº 496/2022
ANULA NO ATO, no que se refere ao servidor: Prudente de Morais – E. E. João Rodrigues da Silva, MaSP 844.593-4, Mércia Cristina Félix Teixeira Braga, referente ao cargo PEBIA, adm. nº 03, Férias – Prêmio concessão do 3º quinquênio de exercício, a partir de 02/09/2021, Ato nº 379/2021, publicado em 07/10/2021, por motivo de concessão indevida, considerando o Ofício Circular SEPLAG/DNPP nº 01/2022, de 03/02/2022, sobre a aplicação da Lei Complementar Federal nº 173/2020.

ANULAÇÃO – ATO Nº 497/2022
ANULA NO ATO, no que se refere ao servidor: Prudente de Morais – E. E. João Rodrigues da Silva, MaSP 1.274.222-7, Rosânia Oliveira Espíndola Lopes, referente ao cargo PEBIB, adm. nº 03, férias – prêmio concessão do 1º quinquênio de exercício, a partir de 29/06/2021, Ato nº 379/2021, publicado em 07/10/2021, por motivo de concessão indevida, considerando o Ofício Circular SEPLA7G/DNPP nº 01/2022, de 03/02/2022, sobre a aplicação da Lei Complementar Federal nº 173/2020.

ANULAÇÃO – ATO Nº 498/2022
ANULA NO ATO, no que se refere ao servidor: Sete Lagoas – E. E. Bernardo Valadares de Vasconcelos, MaSP 663.626-0, Alexandre Geraldo Souza, referente ao cargo PEBIII I, adm. nº 01, férias – prêmio concessão do 4º quinquênio de exercício, a partir de 30/10/2020, Ato nº 379/2021, publicado em 07/10/2021, por motivo de concessão indevida, considerando o Ofício Circular SEPLAG/DNPP nº 01/2022, de 03/02/2022, sobre a aplicação da Lei Complementar Federal nº 173/2020.

ANULAÇÃO – ATO Nº 499/2022
ANULA NO ATO, no que se refere ao servidor: Sete Lagoas - E. E. Dr. Avelar, MaSP 1.131.904-3, Juliana Alves Resende Silva, referente ao cargo PEBIC, adm. nº 03, férias – prêmio concessão do 3º quinquênio de exercício, a partir de 28/09/2021, Ato nº 379/2021, publicado em 07/10/2021, por motivo de concessão indevida, considerando o Ofício Circular SEPLAG/DNPP nº 01/2022, de 03/02/2022, sobre a aplicação da Lei Complementar Federal nº 173/2020.

ANULAÇÃO – ATO Nº 500/2022
ANULA NO ATO, no que se refere ao servidor: Sete Lagoas - E. E. Emílio de Vasconcelos Costa, MaSP 1.427.115-9, Érica Aparecida Martins Abreu, referente ao cargo EEBIB, adm. nº 01, férias – prêmio concessão do 1º quinquênio de exercício, a partir de 20/06/2021, Ato nº 379/2021, publicado em 07/10/2021, por motivo de concessão indevida, considerando o Ofício Circular SEPLAG/DNPP nº 01/2022, de 03/02/2022, sobre a aplicação da Lei Complementar Federal nº 173/2020.

ANULAÇÃO – ATO Nº 501/2022
ANULA NO ATO, no que se refere ao servidor: Sete Lagoas - E. E. Emílio Valadares de Vasconcelos, MaSP 1.424.652-4, Janaína Aparecida dos Santos Dias, referente ao cargo EEBIC, adm. nº 01, férias – prêmio concessão do 1º quinquênio de exercício, a partir de 21/05/2021, Ato nº 379/2021, publicado em 07/10/2021, por motivo de concessão indevida, considerando o Ofício Circular SEPLAG/DNPP nº 01/2022, de 03/02/2022, sobre a aplicação da Lei Complementar Federal nº 173/2020.

ANULAÇÃO – ATO Nº 502/2022
ANULA NO ATO, no que se refere ao servidor: Sete Lagoas - E. E. Mauro Fáccio Gonçalves, MaSP 1.167.398-5, Simone Luciana Xavier, referente ao cargo PEBIC, adm. nº 03, férias – prêmio concessão do 1º quinquênio de exercício, a partir de 31/07/2021, Ato nº 379/2021, publicado em 07/10/2021, por motivo de concessão indevida, considerando o Ofício Circular SEPLAG/DNPP nº 01/2022, de 03/02/2022, sobre a aplicação da Lei Complementar Federal nº 173/2020.

ANULAÇÃO – ATO Nº 503/2022
ANULA NO ATO, no que se refere ao servidor: Funilândia – E. E. Diolino Moreira, MaSP 1.210.768-6, Lidiane Barbosa Santos Silva, referente ao Cargo PEBIB, adm. n° 03, férias - prêmio concessão1º quinquênio de exercício, a partir de 09/08/2021, Ato nº 392/2021, publicado em 14/10/2021, por motivo de concessão indevida, considerando o Ofício Circular SEPLAG/DNPP nº 01/2022, de 03/02/2022, sobre aplicação da Lei Complementar Federal nº 173/2020.

ANULAÇÃO – ATO Nº 504/2022
ANULA NO ATO, no que se refere ao servidor: Caetanópolis – E. E. Professora Dora Silva, MaSP 378.544-1, Marilene Pires de Sousa Brandão Edmundo, referente ao cargo PEBIIIN, adm. nº 01, férias – prêmio concessão 5º quinquênio de exercício a partir 08/07/2021, Ato nº 392/2021, publicado em 14/10/2021, por motivo de concessão indevida, considerando o Ofício Circular SEPLAG/DNPP nº 01/2022, de 03/02/2022, sobre aplicação da Lei Complementar Federal nº 173/2020.

ANULAÇÃO – ATO Nº 505/2022
ANULA NO ATO, no que se refere ao servidor: Sete Lagoas – E. E. Professor João Fernandino Júnior, MaSP 963.928-7, Simone Lindalva de Macedo, referente ao cargo PEBIIIN, adm. nº 01, férias - prêmio concessão 5º quinquênio de exercício a partir de 06/04/2021, Ato nº 392/2021, publicado em 14/10/2021, por motivo de concessão indevida, considerando o Ofício-Circular SEPLAG/DNPP nº 01/2022, de 03/02/2022, sobre a aplicação da Lei Complementar Federal nº 173/2020.

ANULAÇÃO – ATO Nº 506/2022
ANULA NO ATO, no que se refere ao servidor: Sete Lagoas – E. E. Professor Rousset, MaSP 1.054.101-9, Darlan Gonçalves Pereira, referente ao cargo PEBIC, adm. nº 04, férias - prêmio concessão 1º quinquênio de exercício a partir de 05/10/2021, Ato nº 392/2021 publicado em 14/10/2021, por motivo de concessão indevida, considerando o Ofício-Circular SEPLAG/DNPP nº 01/2022, de 03/02/2022, sobre a aplicação da Lei Complementar Federal nº 173/2020.

ANULAÇÃO – ATO Nº 507/2022
ANULA NO ATO, no que se refere ao servidor: Sete Lagoas – E. E Professor Rousset, MaSP 1.144.123-5, Fabrícia Angélica Martins Mendes, referente ao cargo PEBIC, adm. nº 03, férias - prêmio concessão 1º quinquênio de exercício a partir de 04/06/2021, Ato nº 392/2021 publicado em 14/10/2021, por motivo de concessão indevida, considerando o Ofício-Circular SEPLAG/DNPP nº 01/2022, de 03/02/2022, sobre a aplicação da Lei Complementar Federal nº 173/2020.

ANULAÇÃO – ATO Nº 508/2022
ANULA NO ATO, no que se refere ao servidor: Sete Lagoas - E. E. Dr. Arthur Bernardes, MaSP 1.207.176-7, Taís Mendes da Silva, referente ao cargo PEBIB, adm. nº 03, férias - prêmio concessão 1º quinquênio de exercício a partir de 31/05/2020, Ato nº 392/2021, publicado em 14/10/2021, por motivo de concessão indevida, considerando o Ofício-Circular SEPLAG/DNPP nº 01/2022, de 03/02/2022, sobre a aplicação da Lei Complementar Federal nº 173/2020.

ANULAÇÃO – ATO Nº 509/2022
ANULA NO ATO, no que se refere ao servidor: Sete Lagoas - E. E. Professora Elza Moreira Lopes, MaSP 1.421.428-2, Cristiane Costa Ferraz, referente ao cargo EEBIC, adm. nº 01, férias - prêmio concessão 1º quinquênio de exercício a partir de 24/04/2021, Ato nº 392/2021, publicado em 14/10/2021, por motivo de concessão indevida, considerando o Ofício-Circular SEPLAG/DNPP nº 01/2022, de 03/02/2022, sobre a aplicação da Lei Complementar Federal nº 173/2020.

FÉRIAS-PRÊMIO AFASTAMENTO – ATO Nº 513/2022
AUTORIZA AFASTAMENTO PARA GOZO DE FÉRIAS-PRÊMIO, nos termos do § 2º do Art. 3º da Resolução SEPLAG/SEE Nº 8.656 de 02/07/2012, aos servidores: Funilândia – E. E. Aluísio Ferreira de Souza, MaSP 1.050.713-5, Helena Lopes Gomes, PEBIG, cargo 01, por 01 mês referente ao 2º quinquênio de exercício a partir 08/06/2022; Sete Lagoas – E. E. Dr. Alonso Marques Ferreira, MaSP 888.029-6, Nilcilene Alves Fernandes Silva, PEBIC, cargo 05, por 01 mês referente ao 1º quinquênio de exercício a partir de 15/06/2022.

FÉRIAS-PRÊMIO AFASTAMENTO – ATO Nº 523/2022
AUTORIZA AFASTAMENTO PARA GOZO DE FÉRIAS-PRÊMIOS, EM CARÁTER EXCEPCIONAL, nos termos da Resolução Conjunta SEPLAG/SEE Nº 9865 de 03/07/2018, à servidora: Sete Lagoas – SRE Sete Lagoas, MaSP 1.151.771- 1, Juliana de Moura Rodrigues Kahey Machado, ANEID, Cargo 01, por 01 mês referente ao 1º quinquênio de exercício a partir de 02/06/2022.

FÉRIAS–PRÊMIO CONCESSÃO - ATO Nº 514/2022
CONCEDE TRÊS MESES DE FÉRIAS–PRÊMIO, nos termos do § 4º do Art. 31, da CE/1989, ao servidor: Cordisburgo – E. E. Prof. Anísio Teixeira, MaSP 361.751-1, Renato Cézar Cardoso de Melo, ASEIIIM, cargo 01, referente ao 7º quinquênio de exercício a partir de 19/05/2020.

FÉRIAS-PRÊMIO CONTAGEM EM DOBRO/APOSENTADORIA - ATO Nº 521/2022
Autoriza, contagem em dobro das Férias-Prêmio para aposentadoria, nos termos do inciso I do Art. 114, do ADCT da CE/1989 ao servidor: Cordisburgo, E. E. Prof. Anísio Teixeira, MaSP 361.751-1, Renato Cezar Cardoso Melo, ASE III/M, cargo 01 concedida pelo ATO 67/2005 publicado em 22/10/2005, 107 dias, referente ao 1º e 2º quinquênios de exercício.

FÉRIAS-PRÊMIO CONVERSÃO EM ESPÉCIE – ATO Nº 435/2022
CONVERTE FÉRIAS-PRÊMIO EM ESPÉCIE, nos termos do Art. 117, do ADCT da CE/1989, dos servidores: Sete Lagoas, SRE, MaSP 378.541-7, Luiz de Morais Bueno, PEB1P, cargo 01, aposentado em 22/05/2022, referente ao saldo de 05 meses; MaSP 377.320-7, Élida Geralda da Rocha Ribeiro Barbosa, ATBIVM, cargo 01, aposentada em 22/05/2022, referente ao saldo de 04 meses; MaSP 353.189-4, Maria Cristina Teixeira, PEB1P, aposentada em 22/05/2022, referente ao saldo de 04 meses; MaSP 543.454-3, Maria Aparecida Gomes da Silva Lima, PEBIIIP, cargo 01, aposentada em 22/05/2022, referente ao saldo de 03 meses.

LICENÇA-PATERNIDADE - ATO Nº 517/2022
CONCEDE LICENÇA-PATERNIDADE, nos termos do inciso XIX, do Art. 7º, c/c o § 3º do Art. 39 da CR/1988; § 1º do Art. 10 do ADCT da CR/1988; Art. 31 e § 11 do Art. 39 da Constituição do Estado; Lei Complementar nº 165, de 17 de setembro de 2021; e Art. 2° do Decreto nº 48.368, de 17 de fevereiro de 2022, por 20 dias consecutivos, ao servidor efetivo: Sete Lagoas, SRE, MaSP 1.400.973-2, Breno José de Sá Brito Bahia, ANEI IIC, admissão 01, a partir de 24/05/2022.

LOTAÇÃO - ATO Nº 518/2022
LOTA, nos termos do inciso I, do Art. 75 da Lei nº 7109, de 13/10/1977, o servidor: Prudente de Morais, E. E. João Rodrigues da Silva, MaSP 1.188.254-4, Pedro Gustavo de Sousa Rosa, PEBIB, Química, 16 aulas semanais, admissão 03, a contar de 01/04/2022, retornando de LIP.

Cláudio Renato Souza Abreu
Diretor da SRE - de Sete Lagoas

01 1643236 - 1

SRE de Uberaba

RETIFICAÇÃO - ATO Nº 57/2022
RETIFICA, ATO (S) de CONCESSÃO DE FÉRIAS PREMIO EM ESPECIE/FALECIDA referente (s) ao (s) servidor (es): Uberaba, E. E. Horizonta Lemos, MaSP: 370.053-1, Edilaine Cristina de Oliveira Borges, ATB4 / IV L – adm.2, Ato nº. 07/2022, publicadas em MG 24/05/2022, por INCORREÇÕES, onde se lê: MASP 370.073-1, leia-se: MASP 370.053-1.

01 1643344 - 1

ANULAÇÃO - ATO Nº 13/2022
ANULA NO ATO, no que se refere ao servidor: Uberaba, Escola Estadual Lauro Fontoura, MaSP: 1052363-7, Luiz Claudio Santos Duarte, PEBIG – adm.01, férias prêmio/afastamento, ato nº 29/2022, publicado em 28/05/2022, por desistência do servidor.

ANULAÇÃO - ATO Nº 14/2022
ANULA NO ATO, no que se refere à servidora: Uberaba, Superintendência Regional de Ensino de Uberaba, MaSP: 849.761-2, Neide Maria Fiuza Resende, TDE 3/III J – adm. 01, Revogação de Afastamento Preliminar à Aposentadoria, Ato nº 02/2022, publicado em 26/05/2022, por desistência de retorno ao exercício.

AFASTAMENTO POR MOTIVO DE CASAMENTO – ATO Nº 07/2022
REGISTRA AFASTAMENTO POR MOTIVO DE CASAMENTO, nos termos da alínea "a" do art. 201 da Lei nº 869, de 05/07/1952 e art. 19 da Instrução Normativa SEPLAG/SCAP Nº.01/2012, por até oito dias consecutivos, ao (s) servidor (es): Uberaba, Escola Estadual Irmão Afonso, MaSP: 14115034, Alyne Alves de Moraes, PEBDIA – adm.01, a partir de 16/04/2022.

AFASTAMENTO POR MOTIVO DE LUTO – ATO Nº 28/2022
Afasta por motivo de luto, nos termos da alínea "b" do art.201 da Lei nº 869 de 05/07/1952, por oito dias ao (s) servidor (es): Uberaba, Escola Estadual Miguel Laterza, MaSP: 660904-4, Eliane Jamal, PEBIB – adm.04, a partir de 11/05/2022. - Escola Estadual Paulo José Derenusson, MaSP: 1178462-6, Margareth Maciel Silva, EEB2D – adm.03, a partir de 10/05/2022.

AFASTAMENTO POR MOTIVO DE LUTO – ATO Nº 29/2022
Registra Afastamento por Motivo de Luto, nos termos da alínea "b" do art. 201, da Lei nº 869 de 05/07/1952, e art.19 da instrução Normativa/ Seplag/SCAP/Nº.01/2012, por até oito dias consecutivos, ao (s) servidor (es): Uberaba, Escola Estadual Leandro Antônio de Vito, MaSP: 1129343-8, Marina Maria Rodrigues, PEBDIA – adm.03, a partir de 01/04/2022. - Escola Estadual Santa Terezinha, MaSP: 1066923-2, Jose Bras da Silva, PEBDIA – adm.04, a partir de 22/03/2022.

LICENÇA PATERNIDADE – ATO Nº 05/2022
CONCEDE LICENÇA-PATERNIDADE, nos termos do parágrafo único do art.1º, da Lei Complementar nº 165 de 17/09/2021 c/c o inciso II do caput do art.1º da Lei Federal nº 11.770, de 9 de setembro de 2008; o §3º do art.39 da CR/1988; e §1º do art.10 do ADCT da CR/1988, por vinte dias consecutivos ao (s) servidor (es): Uberaba, Escola Estadual Leandro Antônio de Vito, MaSP: 1431742-4, PEBDIA – adm.01, a partir de 09/04/2022. - Escola Estadual Santa Terezinha, MaSP: 1431742-4, Bruno de Assis Sisconetto Mendonça, PEBDIA – adm.02, a partir de 09/04/2022.

ABONO DE PERMANÊNCIA - ATO Nº 19/2022
CONCEDE ABONO DE PERMANÊNCIA, nos termos do § 20 do art. 36 da CE/ 1989, redação dada pela EC nº 104, de 2020 e artigo 151 do ADCT da CE/89, do (s) servidor (es): São Francisco de Sales, EE SÃO FRANCISCO DE SALES, MaSP: 656.900-8, Lindalva de Oliveira Martins, PEB3/III J – adm. 01, a partir de 01/06/2022, data do protocolo do requerimento, nos termos do Artigo 146 do ADCT, acrescentado pela EC nº 104, de 2020 – Regra de Transição/ Pontos.

AFASTAMENTO PRELIMINAR À APOSENTADORIA - ATO Nº 19/2022
REGISTRA AFASTAMENTO PRELIMINAR À APOSENTADORIA VOLUNTÁRIA, nos termos do §24 do artigo 36 da CE/89 e artigo 9º da LCE 64, de 2002, redação dada pela LCE nº 156, de 2020, do (s) servidor (es): Sacramento, EE Cel José Afonso de Almeida, MaSP: 657.183-0, Maria Madalena Bianchini Manzan, a partir de 02/06/2022, referente ao PEB I – B - ADM 04, à vista de requerimento de aposentadoria pelo art. 147, §§ 1º e 2º,inciso II e § 3º, inciso II, do ADCT, acrescentado pela EC nº 104 de 2020; com direito à média das remunerações de contribuição INTEGRAL.

FÉRIAS-PRÊMIO/CONCESSÃO – ATO Nº 26/2022
CONCEDE DEZOITO MESES DE FÉRIAS-PRÊMIO, nos termos do § 4º do art. 31, da CE/1989, ao (s) servidor (es): Uberaba, CEM Renato Frateschi, MaSP: 657.748-0, Rosana de Freitas Terra, PEB2/ II – C, 1º CARGO, 03 meses referente ao 1° quinquênio; 03 meses referentes ao 2º quinquênio; 03 meses referente ao 3° quinquênio e 03 meses referente ao 4° quinquênio e 03 meses referentes ao 5º quinquênio; a partir de 10/ 06 / 2016 do exercício; e 6º quinquênio a contar de 31/07/2019.

FÉRIAS-PRÊMIO/CONCESSÃO – ATO Nº 27/2022
CONCEDE TRÊS MESES DE FÉRIAS-PRÊMIO, nos termos do § 4º do art. 31, da CE/1989, ao (s) servidor (es): Itapagipe, Escola Estadual Alonso de Morais Andrade, MaSP: 667203-4, Graciany Garcia, PEB3I – adm.01, referente ao 3º quinquênio de exercício, a partir de 16/10/2017. – Santa Juliana, Escola Estadual Santa Juliana, MaSP: 659257-0, Luciane Silva de Miranda, PEB3P – adm.02, referente ao 4º quinquênio de exercício, a partir de 20/12/2016. – MaSP: 953479-3, Gláucia Maria de Oliveira, PEB2P – adm.01, referente ao 4º quinquênio de exercício, a partir de 03/06/2016. – MaSP: 1063496-2, Carla Gondim Marques Vieira, PEB3H – adm.01, referente ao 3º quinquênio de exercício, a partir de 16/04/2018. - MaSP: 1063496-2, Carla Gondim Marques Vieira, PEB1C – adm.03, referente ao 1º quinquênio de exercício, a partir de 01/12/2019. – MaSP: 1133212-9, Ivonides Martins da Silva Barp, PEB3G – adm.01, referente ao 2º quinquênio de exercício, a partir de 29/01/2016. – MaSP: 1320050-6, Simone Cristina da Silva Guanieri, ATB2E – adm.01, referente ao 1º quinquênio de exercício, a partir de 21/01/2018.

FÉRIAS PRÊMIO/AFASTAMENTO - ATO Nº 30/2022
AUTORIZA AFASTAMENTO PARA GOZO DE FÉRIAS PRÊMIO, nos termos do § 2º do artigo 3º da Resolução Conjunta SEPLAG/SEE Nº 8.656, de 02/07/2012, c/c Orientação de Serviço SG nº 02/2018 à servidora: Uberaba, Cesec – Professora Maria Emília da Rocha, MaSP: 344952-7, Luce Mary da Cruz Reis Lacerda, PEB3O – adm.02, por 01 mês, referente ao 2º quinquênio de exercício, a partir de 09/06/2022.

FÉRIAS PRÊMIO/AFASTAMENTO - ATO Nº 31/2022
AUTORIZA AFASTAMENTO PARA GOZO DE FÉRIAS-PRÊMIO, nos termos do inciso II § 1º do art. 3º da Resolução Conjunta SEPLAG/ SEE Nº 8.656, de 02/07/2012, ao (s) servidor (es): Fronteira, Escola Estadual João Kopke, MaSP: 650017-7, Antônio José de Oliveira, PEB1B – adm.04, por 01 mês referente ao 1º quinquênio de exercício, a partir de 06/06/2022. - Iturama, Escola Estadual Antônio Ferreira Barbosa, MaSP: 806727-4, Gessi Aparecida Barbosa de Andrade, PEB1P – adm.01, por 01 mês, referente ao 4º quinquênio de exercício, a partir de 13/06/2022.

FÉRIAS PRÊMIO/AFASTAMENTO - ATO Nº 32/2022
AUTORIZA AFASTAMENTO PARA GOZO DE FÉRIAS-PRÊMIO, nos termos do inciso II § 1º do art. 3º da Resolução Conjunta SEPLAG/SEE Nº 8.656, de 02/07/2012, ao (s) servidor (es): Araxá, Escola Estadual Vasco Santos, MaSP: 598469-5, Lidiane Abadia do Nascimento, EEB2D – adm.03, por 01 mês, referente ao 1º quinquênio de exercício, a partir de 09/06/2022. – Campos Altos, Escola Estadual Padre Clemente de Maleto, MaSP: 332134-6, Vânia Maria Garcia Fernandes, EEB2H – adm.02, por 01 mês, referente ao 3º quinquênio de exercício, a partir de 08/06/2022. – MaSP: 1118150-0, Eliana Maria Lemos Mateus, PEB2D – adm.01, por 01 mês, referente ao 1º quinquênio de exercício, a partir de 08/06/2022. – Frutal, Escola Estadual Lauriston Souza, MaSP: 868236-1, Rogerio Leonel de Freitas, PEB3P – adm.02, por 01 mês, referente ao 2º quinquênio de exercício, a partir de 07/06/2022. - Iturama, Escola Estadual Antônio Ferreira Barbosa, MaSP: 979531-1, Silvia Aparecida Rodrigues Bronzatti, PEB2D – adm.01, por 01 mês, referente ao 2º quinquênio de exercício, a partir de 08/06/2022. – Escola Estadual Tiradentes, MaSP: 849071-6, Ivonete Aparecida de Freitas, PEB1P – adm.01, por 01 mês, referente ao 3º quinquênio de exercício, a partir de 07/06/2022. – Santa Juliana, Escola Estadual Santa Juliana, MaSP: 659257-0, Luciane Silva de Miranda, PEB3P – adm.02, por 01 mês, referente ao 3º quinquênio de exercício, a partir de 06/06/2022. – MaSP: 1133212-9, Ivonides Martins da Silva Barp, PEB3G – adm.01, por 01 mês, referente ao 1º quinquênio de exercício, a partir de 06/06/2022. – Uberaba, Escola Estadual Brasil, MaSP: 955906-3, Marta Beatriz Alves Vasconcelos Barbosa, PEB1C – adm.02, por 01 mês, referente ao 1º quinquênio de exercício, a partir de 08/06/2022. – MaSP: 1154807-0, Beatriz Nunes Alves, PEB2D – adm.01, por 01 mês, referente ao 1º quinquênio de exercício, a partir de 08/06/2022. - Centro Interescolar Estadual de Línguas, MaSP 898709-1, Karla Ferreira Matos Chagas, PEB2M – Admissão 02, por 01 mês referente ao 3º quinquênio de exercício, a partir de 09/06/2022. - Escola Estadual Horizonta Lemos, MaSP: 842773-4, Tânia Mara Faina Garcia, PEB1N – adm.01, por 01 mês, referente ao 3º quinquênio de exercício, a partir de 08/06/2022. – Escola Estadual Irmão Afonso, MaSP: 1166539-5, Astor Machado Júnior, PEB2D – adm.02, por 01 mês, referente ao 1º quinquênio de exercício, a partir de 17/06/2022. – Escola Estadual Rotary, MaSP: 1018683-1, Márcia Helena Amâncio Valente, PEB1H – adm.01, por 01 mês, referente ao 3º quinquênio de exercício, a partir de 08/06/2022. – MaSP: 1254756-8, Juliana Cristina Campos, PEB2D – adm.02, por 01 mês, referente ao 1º quinquênio de exercício, a partir de 08/06/2022.

01 1643341 - 1

SRE de Varginha

RETIFICAÇÃO – ATO Nº 20-22
Retifica, no ato de Afastamento preliminar à aposentadoria referente ao servidor: Três Pontas, Servidor Em Afastamento Preliminar À Aposentadoria, MaSP 869.615-5, Daniela Scatolino Dixini Paiva, PEB I A, Adm.1, Ato nº04/21, publicado em 21/10/2021,pPor motivo de Incorreção na publicação, onde se lê: Daniela Scatolino Dixini, a partir de 17/08/21, referente ao PEB I A, Adm. 01, com direito à média das remunerações de contribuição proporcional a 9397 dias de exercício, leia-se: Daniela Scatolino Dixini Paiva, a partir de 17/08/21, referente ao PEB I A, adm. 01, com direito à média das remunerações de contribuição proporcional a 9373 dias de exercício;
Retifica, no ato de Afastamento para gozo de Férias Prêmio, Alfenas, E.E. Samuel Engel, MaSP 365.282-3, Áurea Regina Diniz Carvalho, EEB II G, Adm. 01, Ato n° 02/22, publicado em 27/01/2022, por alteração no período, onde se lê: a partir de 01/02/2022, leia-se: a partir de 17/06/2022.

01 1642926 - 1

FÉRIAS-PRÊMIO-CONCESSÃO – ATO Nº 08-22
CONCEDE TRÊS MESES DE FÉRIAS-PRÊMIO, nos termos do § 4º do art. 31, da CE-1989, ao(s) servidor(es): Alfenas, EE. Dr. Arlindo Silveira Filho, MaSP 1.203.609-1, Rosemeire Maria Correia, PEB I E, Adm.02, referente ao 1° quinquênio de exercício a partir de 01/12/2019; Campo Do Meio, E.E. Padre Chico, MASP 1.107.675-9, Carlos Alberto Camilo, PEB II G, Adm.01, referente ao 3° quinquênio de exercício a partir de 10/07/2019; Campos Gerais, E.E. José Augusto de Mesquita, MaSP 454.305.4, Maraisa Aparecida da Silva, PEB I I, Adm.01, referente ao 4° quinquênio de exercício a partir de 06/01/2020; Fama, E.E. Professora Maria Olímpia de Oliveira, MaSP 1.082.837-4, Paulo Vitor Beltrão Júnior, ATB II D, Adm.01, referente ao 1° quinquênio de exercício a partir 02/02/2020; Ilicínea, E.E. Nossa Senhora Aparecida, MaSP 1.254.547-1, Ramon José Mendes, ATB II E, Adm. 02, referente ao 1° quinquênio de exercício a partir 22/01/2018; Machado, E.E. Iracema Rodrigues, MaSP 819.130-6, Alexandre Luiz Moreira Purita Ferreira, PEB IV N, Adm. 01, referente ao 5° quinquênio de exercício a partir 17/02/2020; Machado, E.E. Iracema Rodrigues, MaSP 881.242-2, Silvani Caproni Macedo, PEB III P, Adm. 01, referente ao 5° quinquênio de exercício a partir de 13/04/2020; Paraguaçu, E.E. Padre Piccinini, MaSP 745.377-9, Maria Lúcia Campos Dias, PEB II C, Adm.03, referente ao 1° quinquênio de exercício a partir de 14/04/2018; Três Corações, E.E. Monsenhor José Guimarães Fonseca, MaSP 1.323.816-7, Liliane Martins, PEB I C, Adm. 02, referente ao 1° ° quinquênio de exercício a partir de 27/12/2019; Três Corações, E. E. Professor Franco da Rosa, MaSP 1.270.818-6, Ricardo Alessandro De Oliveira, ATB I D, Adm. 02, referente ao 1° ° quinquênio de exercício a partir de 07/12/2019; Três Corações, E. E. Professor Franco da Rosa, MaSP 1.256.929-9, Aparecida de Fátima Gonçalves, ATB I D, Adm. 02, referente ao 1° ° quinquênio de exercício a partir 04/11/2019; Três Pontas, E.E. Presidente Tancredo Neves, MaSP, 646.591-8, Roberson Donizetti Pereira da Silva, PEB II H, Adm. 02, referente ao 2° quinquênio de exercício a partir de 28/09/2015; Três Pontas, E.E. Presidente Tancredo Neves, MaSP 290.768-1, Joana D'Arc Martins de Brito Barbosa, PEB I B, Adm. 02, referente ao 1° quinquênio de exercício a partir 09/01/2020; Varginha, E.E. Coração de Jesus, MaSP 442.985-8, Fabrícia Correa Salomé, EEB I D, Adm. 03, referente ao 1° quinquênio de exercício a partir de 30/01/2020; Varginha, SRE - Varginha, MaSP 746.172-6, José Fabio Ribeiro, ANE II D, Adm. 3, referente ao 4º quinquênio de exercício a partir de 24/11/2019.

FÉRIAS-PRÊMIO AFASTAMENTO – ATO Nº 15-22
AUTORIZA AFASTAMENTO PARA GOZO DE FÉRIAS-PRÊMIO, nos termos do § 2º do art. 3º da Resolução Conjunta SEPLAG-SEE nº 8656, de 02-07-2012, ao(s) servidor(es): Varginha, E.E. Pedro De Alcântara, MaSP 621.553-7, VERÓNICA Chagas Bregalda Caldonazo, PEB II D, Adm. 01, por 01 mês, referente ao 1° quinquênio de exercício a partir de 06/06/2022.

FÉRIAS-PRÊMIO-CONVERSÃO EM ESPÉCIE – ATO Nº 16-22
CONVERTE FÉRIAS-PRÊMIO EM ESPÉCIE, nos termos do art. 117, do ADCT da CE-1989, do(s) servidor(es): Alfenas, MaSP 380.386-3, Sandra Maria De Oliveira, PEB III P, Adm.2, aposentado em: 25/05/2022, referente ao saldo de 06 meses; Boa Esperança, MaSP 389.378-1, Maria Aparecida Nunes Damasceno, PEB III P, Adm.1, aposentado em: 13/06/2016, referente ao saldo de 02 meses; Campo do Meio, MaSP 290.884-6, Maria Aparecida de Andrade Moscardini, PEB III O, Adm.2, aposentado em: 02/04/2019, referente ao saldo de 01 mês; Ilicínea, MaSP 380.598-3, Lucivania Lara De Oliveira Rodrigues, PEB III J, Adm.1, aposentado em: 27/08/2018, referente ao saldo de 07 meses e 02 dias; Lambari, MaSP 329.859-3, Edwani Papandrea Borges Cruz, PEB I P, Adm.1, aposentado em: 26/10/2015, referente ao saldo de 8 meses; Machado, MaSP 354.396-4, Vera Nilza Correa Gonçalves, PEB I P, Adm.1, aposentado em: 01/02/2018, referente ao saldo de 03 meses; Nepomuceno, MaSP 354.234-7, Ana Maria De Carvalho, PEB III P, Adm.1, aposentado em: 12/02/2015, referente ao saldo de 08 meses e 09 dias; Nepomuceno, MaSP 974.099-4, Rosilani Maria Ribeiro Abreu, PEB III I, Adm.1, aposentado em: 02/10/2018, referente ao saldo de 03 meses e 18 dias; Santana Da Vargem, MaSP 389.348-4, Edna Da Silva Oliveira De Paula, ATB IV I, Adm.1, aposentado em:01/07/2019, referente ao saldo de 03 meses; São Gonçalo Do Sapucaí, MaSP 744.054-8, Maristella Albinati Ferreira, PEB I P, Adm.1, aposentado em: 20/03/2015, referente ao saldo de 11 meses e 27 dias; Três Corações, MaSP 354.286-7, Khatia Sarabion Vilela Dos Santos, PEB I H, Adm.1, aposentado em: 12/11/2019, referente ao saldo de 05 meses e 08 dias; Três Pontas, MaSP 333.592-4, Luciene Regina Rosa Ferreira, PEB III P, Adm.1, aposentado em: 20/04/2018, referente ao saldo de 07 meses e 01 dia; Três Pontas, MaSP 380.650-2, Keila Junqueira Mesquita Ávila, PEB I P, Adm.1, aposentado em: 05/04/2019, referente ao saldo de 01 mês; Três Pontas, MaSP 740.828-9, Darcy da Cruz, ATB IV H, Adm.1, aposentado em: 22/01/2019, referente ao saldo de 03 meses; Varginha, MaSP 338.166-2, Francislene Mendes Pereira Lima, PEB I P, Adm.1, aposentado em: 16/07/2018, referente ao saldo de 04 meses.

FÉRIAS-PRÊMIO-CONVERSÃO EM ESPÉCIE FALECIDO– ATO Nº 01-22
DECLARA o direito, nos termos do § 1º, do art. 2º, do Decreto 44391/06, de 04/10/06, do ex-servidor falecido, em favor do cônjuge sobrevivente e/ou herdeiro(s): Varginha, MaSP 391.188-0, Maria Isabel Manbeli Shimizu, ex-ocupante do cargo PEB III I Adm. 1, 03 MESES de férias prêmio em espécie referente ao 1° quinquênio de exercício.

LICENÇA-MATERNIDADE – ATO Nº 06-22
CONCEDE LICENÇA-MATERNIDADE, nos termos do inciso XVIII do art. 7º da CF-1988 por 120 dias, com prorrogação por mais 60 dias, conforme Lei nº 18.879, de 27-05-2010 à (s) servidora (s):
Três Corações, E.E. MONSENHOR JOSÉ GUIMARÃES FONSECA, MaSP 1.323.816-7, Liliane Martins, PEB I C, Adm. 02, a partir de 02/05/2022.

AFASTAMENTO POR MOTIVO DE LUTO – ATO Nº 09-22
REGISTRA AFASTAMENTO POR MOTIVO DE LUTO, nos termos da alínea "b" do art. 201, da Lei nº 869, de 05-07-1952, por até oito dias consecutivos, ao(s) servidor(es): Varginha, MaSP 1.092.907-3, Luciana Aparecida Ribeiro Monteiro, TDE III G – FGD-5, Adm. 01, a partir de 29/05/2022.

Documento assinado eletrônicamente com fundamento no art. 6º do Decreto nº 47.222, de 26 de julho de 2017.
A autenticidade deste documento pode ser verificada no endereço http://www.jornalminasgerais.mg.gov.br/autenticidade, sob o número 320220601233815011 7.

OPÇÃO POR COMPOSIÇÃO REMUNERATÓRIA - ATO Nº 02-22
REGISTRA OPÇÃO REMUNERATÓRIA, nos termos do § 1º, art. 23 da Lei nº 21710, de 2015, e art. 28-A da Lei nº 15293, de 2004, do(s) servidor(es): Três Corações, E. E. Bueno Brandão, MaSP 1.161.796-6, Eliane Aparecida Pereira, PEB I D - Adm. 3, pelo recebimento do dobro da remuneração do cargo de provimento efetivo acrescida de 50% da remuneração do cargo de provimento em comissão de Diretor de Escola D - III, a partir de 26/05/2022.

OPÇÃO POR COMPOSIÇÃO REMUNERATÓRIA-ATO Nº 01-22
REGISTRA OPÇÃO REMUNERATÓRIA, nos termos do inciso II, art. 27 da Lei Delegada nº. 174, de 2007, com redação dada pelo art. 7º da Lei Delegada nº. 182, de 21-01-2011, do(s) servidor(es):
Varginha, SRE, MaSP 1.099.622-1, Plinio Porto Rodrigues, EEB I A, Adm. 03, pela remuneração do seu cargo efetivo acrescida de 50% do vencimento do cargo em comissão de DAD-4, ED 1101255, a contar de 16/05/2022.

ABONO DE PERMANÊNCIA - ATO Nº 10-22
CONCEDE ABONO DE PERMANÊNCIA, nos termos do § 20 do art. 36 da CE- 1989, do(s) servidor(es): Três Corações, E.E. Américo Dias Pereira, MaSP 974.426-9, Elodir de Fátima de Oliveira, PEB III N, Adm. 1, a partir de 20/05/2022 da data do protocolo do requerimento, nos termos do Artigo 146 do ADCT, acrescentado pela EC Nº 104, de 2020.

AFASTAMENTO PRELIMINAR À APOSENTADORIA – ATO Nº -18-22
REGISTRA AFASTAMENTO PRELIMINAR À APOSENTADORIA VOLUNTÁRIA, nos termos do § 24 do art. 36 da CE-1989 e artigo 9º da LCE nº 64, de 2002, com redação dada pela LCE nº 156, de 2020 do(s) servidor(es): Campos Gerais, E. E. Prof. Eduardo Daniel Ferreira Dias, MaSP 357.238-5, Francisco Carlos De Oliveira, a partir de 01/06/2022, referente ao PEB II G, Adm. 02, à vista de requerimento de aposentadoria pelo ART 147, § 1º E § 2º, inciso I, E § 3º, inciso I, do ADCT, EC 104/20, com direito à remuneração integral, correspondente à carga horária de 108 h/a; Ilicínea, E.E. Nossa Senhora Aparecida, MaSP 807.040-1, Lucia Helena de Souza, a partir de 01/06/2022, referente ao PEB III J, Adm. 2, à vista de requerimento de aposentadoria pelo art. 144 do ADCT da CE/89, incluído Pela Emenda Constitucional Estadual Nº 104, DE 2020, combinado com o artigo 6º da Emenda À Constituição Federal Nº 41/03, combinado com § 5° DO ART. 40 DA CF/88., com direito à remuneração integral, correspondente à carga horária de 108 h/a, sendo h/a, de média quinquenal; Três Corações, E. E. Bueno Brandão, MaSP 333.548-6, Gilzilane Gonçalves Teixeira Garcia, a partir de 26/05/2022, referente ao PEB III P, Adm. 1, à vista de requerimento de aposentadoria pelo art. Artigo 144 do ADCT da CE/89, incluído pela EC nº104/2020 c/c Art.6º da EC nº41/0 e §5º do Art.40 da CF/88, com direito à remuneração integral, correspondente à carga horária de 119 h/a, sendo 11 h/a, de média quinquenal.

ANULAÇÃO – ATO Nº 17-22
ANULA no ato no que se refere ao(s) servidor(es): Varginha, E.E. Afonso Pena, MaSP 930.594-7, Fabiula Maria Stabelini Souza, ATBVJ (exercendo SE II), Adm.01, Férias Prêmio Afastamento, Ato nº 13/22, publicado em 19/05/2022, por desistência do servidor.

João Paulo de Oliveira Silva
Diretor SRE Varginha

01 1642925 - 1

SRE Metropolitana A

REMANEJAMENTO – ATO N º 10/2022
REMANEJA, nos termos do art.19 da Lei nº 9381, de 18/12/1986, alterada pelo art.2º da Lei nº 9.938/89, os servidores abaixo, por motivo de excedência:

ESCOLA DE DESTINO		MASP	NOME	CARGO	ADM	CONTEÚDO	CH	ESCOLA DE ORIGEM		A CONTAR
MUNICÍPIO	ESCOLA							ESCOLA	LOCALIDADE	
BELO HORIZONTE	EE PROFª MARIA AMELIA GUIMARÃES	809598-6	VIRGINIA PAULA FERREIRA ROMANO	PEB	02	LINGUA PORTUGUESA	16	EE MAESTRO VILLA LOBOS	BELO HORIZONTE	25-05-2022
BELO HORIZONTE	EE PROFº JOSÉ MESQUITA DE CARVALHO	1056300-5	MEIRE AVELAR BERNARDES	PEB	02	LINGUA PORTUGUESA	16	EE MAESTRO VILLA LOBOS	BELO HORIZONTE	17-05-2022
BELO HORIZONTE	EE PROFº JOSÉ MESQUITA DE CARVALHO	1349945-4	MARCELO GONCALVES LEAL	PEB	03	GEOGRAFIA	12	EE MAESTRO VILLA LOBOS	BELO HORIZONTE	08-06-2022
BELO HORIZONTE	EE PROFº JOSÉ MESQUITA DE CARVALHO	1055003-6	ANGELA CARMEM ABREU FRAGA FONSECA	PEB	03	FISICA	14	EE MAESTRO VILLA LOBOS	BELO HORIZONTE	25-05-2022
BELO HORIZONTE	EE PANDIÃ CALOGÊRAS	360346-1	MARIA JOSE ESTEVES PIMENTA	PEB	03	LEM/INGLÊS	16	EE GOV.MILTON CAMPOS	BELO HORIZONTE	23-05-2022
BELO HORIZONTE	EE HENRIQUE DINIZ	1338806-1	TATIANA ARCANJO MARTINS BUENO	PEB	01	MATEMATICA	16	EE GOV.MILTON CAMPOS	BELO HORIZONTE	03-06-2022

01 1643272 - 1

AFASTAMENTO PRELIMINAR À APOSENTADORIA - ATO Nº 44/2022
REGISTRA AFASTAMENTO PRELIMINAR À APOSENTADORIA VOLUNTÁRIA, nos termos do § 24 do art. 36 da CE/ 1989, conformerequerimento de aposentadoria,pelo Artigo 147, § 2º, Inciso I, e § 3º, Inciso I, § 5º do ADCT, acrescentado pela EC nº 104/2020 do(s) servidor(es); - BRUMADINHO - E.E. Paulina Aluotto Ferreira, MaSP 359495-9, MARCIO CESAR PARREIRAS, a partir de 24/05/2022, ref. ao ASEII-P, cargo 01, com direito à remuneração integral.

AFASTAMENTO PRELIMINAR À APOSENTADORIA - ATO Nº 45/2022
REGISTRA AFASTAMENTO PRELIMINAR À APOSENTADORIA VOLUNTÁRIA, nos termos do § 24 do art. 36 da CE/ 1989, conforme requerimento de aposentadoria, peloArtigo 147, § 2º, Inciso I, e § 3º, Inciso I, do ADCT, acrescentado pela EC nº 104/2020do(s) servidor(es): BELO HORIZONTE – E.E. Bueno Brandão, MaSP 857588-8, SANDRA CRISTINA RIBEIRO GUIMARAES, ref. ao EEBII-I, cargo 01, a partir de 27/05/2022, ref. ao EEBII-I, com direito à remuneração integral. E.E. Marechal Deodoro da Fonseca, MaSP 937055-2, Eula Saraiva Soares Guedes, a partir de 31/05/2022, ref. ao EEBII-L, cargo 02, com direito à remuneração integral.

AFASTAMENTO PRELIMINAR À APOSENTADORIA - ATO Nº 46/2022
REGISTRA AFASTAMENTO PRELIMINAR À APOSENTADORIA VOLUNTÁRIA, nos termos do § 24 do art. 36 da CE/ 1989, conforme requerimento de aposentadoria, pelo Artigo 147, §§ 1º e 2º, Inciso I, e § 3, Inciso I, do ADCT, acrescentado pela EC nº 104/2020 do(s) servidor(es): BELO HORIZONTE – E.E. Mendes Pimentel, MaSP 536839-4, GLAUDEONE DA SILVA OLIVEIRA, a partir de 26/05/2022, ref. ao PEBIII-P, cargo 01, com direito à remuneração integral correspondente à carga horária de 173 h/a. BRUMADINHO – E.E. Paulina Aluotto Ferreira, MaSP 454432-6, SELMA MARIA FERREIRA, a partir de 26/05/2022, ref. ao PEBII-P, cargo 02, com direito à remuneração integral correspondente à carga horária de 109 h/a.

AFASTAMENTO PRELIMINAR À APOSENTADORIA - ATO Nº 47/2022
REGISTRA AFASTAMENTO PRELIMINAR À APOSENTADORIA VOLUNTÁRIA, nos termos do § 24 do art. 36 da CE/ 1989, conforme requerimento de aposentadoria, pelo Artigo 147, §§ 1º e 2º, Inciso II, e § 3, Inciso II, do ADCT, acrescentado pela EC nº 104, de 2020 do(s) servidor(es): BELO VALE – E.E. Dr Gama Cerqueira, MaSP 965765-1, MARIA DE FATIMA DOS SANTOS, a partir de 19/05/2022, ref. ao PEBII-P cargo 01, com direito à média das remunerações de contribuição integral, sendo a última remuneração correspondente à carga horária de 57 h/a.

FÉRIAS-PRÊMIO/CONTAGEM EM DOBRO PARA APOSENTADORIA – ATO Nº02/2022.
AUTORIZA CONTAGEM EM DOBRO DE FÉRIAS-PRÊMIO PARA APOSENTADORIA, nos termos do inciso I do art. 114, do ADCT da CE/1989, aos servidores: BRUMADINHO– E.E. Paulina Aluotto Ferreira , MaSP 359495-9, MARCIO CESAR PARREIRAS ASEII – P, concedida nos Atos publicados respectivamente em 05/09/1995 e 03/10/1995 4 meses e 28 dias, referente ao 1º e 2º quinquênios de exercício.

ALTERAÇÃO DE NOME – ATO Nº 11/2022
ALTERA O(S) NOME(S), à vista de documento apresentado¸ da(s) servidora(s): BELO HORIZONTE – E.E. Ondina Amaral Brandão, MaSP 1231218-5, Edna Cristina Gomes para Edna Cristina Gomes Guimarães; MaSP 1230142-0, Nathália Baroni Passini para Nathália Baroni Passini de Oliveira..

AFASTAMENTO POR MOTIVO DE CASAMENTO – ATO Nº 13/2022
REGISTRA AFASTAMENTO POR MOTIVO DE CASAMENTO, nos termos da alínea "a" do art. 201, da Lei nº869, de 5/07/1952, por até oito dias consecutivos ao(s) servidor(es): BELO HORIZONTE – E.E. Ana de Carvalho Silveira, MaSP 939881-9, Daniel Borges da Silva, PEB1H, Adm.01, a contar de 27/04/2022.

AFASTAMENTO POR MOTIVO DE CASAMENTO – ATO Nº 14/2022
REGISTRA AFASTAMENTO POR MOTIVO DE CASAMENTO, nos termos da alínea "a" do art. 201, da Lei nº869, de 5/07/1952 e art. 19 da Instrução Normativa/SEPLAG/SCAP/Nº01/2012, por até oito dias consecutivos ao(s) servidor(es): SABARÁ – E.E. Juquinha de Almeida, MaSP 1502672-7, Robert Júnio Novy Machado, ASBD1A, Adm.01, a contar de 25/04/2022.

AFASTAMENTO POR MOTIVO DE LUTO – ATO Nº 14/2022
REGISTRA AFASTAMENTO POR MOTIVO DE LUTO, nos termos da alínea "b" do art. 201, da Lei nº 869, de 05/07/1952, por até oito dias consecutivos, aos servidores: BELO HORIZONTE – Instituto São Rafael, MaSP 0263677-7, Luzia Mendes Carmargos, PEB2P, Adm.03, a contar de 15/05/2022; E.E. Sagrada Família I, MaSP 1095609-2, Emília Duarte Marotta Lopes, PEB1B, Adm.03, a contar de 01/04/2022; E.E. Zilda Arns Neumann, MaSP 1010445-3, Jorge Wilton de Oliveira Moia, PEB2G, Adm.02, a contar de 24/04/2022; NOVA LIMA – E.E. Deniz Vale, MaSP 1405060-3, Marcos Antônio Celestino da Silva, PEB1C, Adm.01, a contar de 04/05/2022.

AFASTAMENTO POR MOTIVO DE LUTO – ATO Nº 15/2022
REGISTRAAFASTAMENTOPOR MOTIVO DE LUTO, nos termos da alínea "b" do art. 201, da Lei nº 869, de 05/07/1952 e art. 19 da Instrução Normativa/SEPLAG/SCAP/Nº01/2012, por até oito dias consecutivos, aos servidores: BELO HORIZONTE – E.E. Zilda Arns Neumann, MaSP 1354101-6, Petrônio Marques Moura, PEBD1A, Adm.02, a contar de 28/03/2022.

LICENÇA MATERNIDADE – ATO Nº29/2022
CONCEDE LICENÇA MATERNIDADE, nos termos do inciso XVIII, do art.7º da CR/1988 por 120 dias, com prorrogação por mais 60 dias, conforme Lei nº 18879, de 27/05/2010, à(s) servidora(s): BELO HORIZONTE – E.E. Assis Chateaubriand, MaSP 1273188-1, Isabela de Carvalho Dias Figueiroa, PEB1B, Adm.03, a contar de 14/04/2022.

FÉRIAS PRÊMIO CONCESSÃO – ATO Nº17/2022.
CONCEDE TRÊS MESES DE FÉRIAS – PRÊMIO, nos termos do § 4º do art. 31 da CE/1989, aos servidores: BELO HORIZONTE – EE Bueno Brandao, MaSP 1245006-0, Ana Maria Silva Miranda, EEBIID, cargo 02, ref. ao 2º quinq. de exerc. a partir de 07/04/2020, com aproveitamento de tempo da função 01 designada/desligada (1393 dias) no cargo 02 efetivo/nomeado. EE Pres Dutra, MaSP 645948-1, Dirlene Lima, ATBVH, cargo 01, ref. ao 4º quinq. de exerc. a partir de 26/05/2020. SABARÁ – EE Professora Maria Elizabeth Viana, MaSP 974016-8, Renilde Helena dos Santos, PEBIB, cargo 04, ref. aos 1º, 2º e 3º quinq. de exerc. a partir de 19/09/2019, data do requerimento de aproveitamento de tempo da função 01, efetivada/desligada da LC 100/07(5442 dias do período de 1992 a 31/12/2015), no cargo 04 efetivo/nomeado . SANTA BÁRBARA – EE Rodrigo de Castro Moreira Pena, MaSP 556368-9, Bernadete Maria Guzzo Faustino, PEBIIL, cargo 01, ref. ao 4º quinq de exerc.a partir de 20/01/2018.

FÉRIAS PRÊMIO AFASTAMENTO – ATO Nº 27/2022
AUTORIZAAFASTAMENTO PARA GOZO DE FÉRIAS PRÊMIO, nos termos do inciso II§ 1º do art.3º da Resolução Conjunta SEPLAG/SEE nº8656, de 02/07/2012,"com vistas à aposentadoria", aos servidores: BELO HORIZONTE - EE Ondina Amaral Brandão, MaSP 879640-1, Andrea Carla Soares Martins Velasquez, PEBIIP, cargo 01, por 08 meses, ref. aos 3º, 4º e 5º de exerc. a partir de 01/07/2022.

FÉRIAS-PRÊMIO AFASTAMENTO – ATO Nº 28/2022.
AUTORIZA AFASTAMENTO PARA GOZO DE FÉRIAS PRÊMIO, nos termos da Resolução Conjunta SEPLAG/SEE nº8.656, de 02/07/2012, c/c Decreto nº43.285, de 23/04/2003, alterado pelo art.1º do Decreto nº48.173, de 08/04/2021, ao(s) servidor(es): BELO HORIZONTE – EE Mendes Pimentel, MaSP 892722-0, Liliane Petrucelli Viana Dutra, PEBIIIN cargo 01, por 01 mês, ref. ao 4º quinq. de exerc. a partir de 06/06/2022. EE Pedro Franca, MaSP 368710-0, Marilia de Jesus Confessor Almeida, ATBIIIM, exercendo cargo em comissão SEIV, cargo 01, por 01 mês, ref. ao 5º quinq. de exerc. a partir de 08/06/2022. EE Pres Dutra, MaSP 935654-4, Elisangela Regina Dias Vasconcelos Viana, PEBIIIP, cargo 01, por 01 mês, ref. ao 4ºquinq. de exerc. a partir de 1706/2022. EE Prof Caetano Azeredo, MaSP 953233-4, Angela Aparecida da Cunha Goncalves, PEBIIIM, cargo 01, por 02 meses, ref, ao 4º quinq. de exerc. a partir de02/06/2022. EE Prof Jose Mesquita de Carvalho, MaSP 1383652-3, Denise Quintao Kelmer , ATBIID, exercendo cargo em comissão SEIII, cargo 01, por 01 mês, ref. ao 1º quinq. de exerc. a partir de 22/06/2022. EE Profa Maria Cecilia de Melo, MaSP 602797-3, Pollyanna Jandira Cordeiro da Silva, PEBIIIO, cargo 01, por 01 mês ref. ao 3º quinq. de exerc. a partir de 06/06/2022.

01 1643279 - 1

RETIFICAÇÃO – ATO Nº49/2022.
RETIFICA NO ATO DE FÉRIAS PRÊMIO-AFASTAMENTO, a parte referente aos servidores: SABARÁ – EE Cel Castelo Branco, MaSP 1325449-5, Daniele de Souza Ameno Nunes, ATBIID, exercendo cargo em comissão SEIII, cargo 02, por motivo de alteração na data do afastamento, ato nº19/2022, publicado em 05/05/2022. Onde se lê: por 01 mês, ref. ao 1º quinq. de exerc. a partir de 30/05/2022, leia-se: por 01 mês, ref. ao 1º quinq. de exerc.a partir de 20/06/2022, a bem do serviço público.

01 1643278 - 1

OPÇÃO REMUNERATÓRIA – ATO Nº10/2022
REGISTRA OPÇÃO REMUNERATÓRIA, nos termos do inciso II, art. 23 da Lei nº 21710 de 2015, e art. 28-A da Lei nº 15293 de 2004, pela remuneração do cargo de provimento efetivo acrescida de 50% (cinquenta por cento) da remuneração do cargo de provimento em comissão de Secretário de Escola, SE.IV, a partir de 26/05/2022, da servidora: BRUMADINHO – E.E. PAULO NETO ALKIMIN, MaSP 895795-3, EUNICE APARECIDA DE OLIVEIRA DIAS, PEB2I, vinculado ao cargo 1.

01 1643282 - 1

SRE Metropolitana C

PORTARIA Nº 01/2022.
Prorroga o mandato dos membros da Comissão de Conciliação para atuar na busca de soluções não contenciosas para os casos de assédio moral, no âmbito da Superintendência Regional de Ensino – Metropolitana C.
A Diretora da Superintendência Regional de Ensino – Metropolitana C, no uso das atribuições que lhe confere o art. 52 do Decreto nº 47.759, de 19 de novembro de 2019, e em cumprimento ao disposto no Decreto nº 47.528, de 12 de novembro de 2018, determina:
1 – A prorrogação do mandato dos membros da Comissão de Conciliação instituída pela Portaria nº 01/2020, publicada no Diário Oficial de Minas Gerais do dia 08/02/2020, retificada pela Portaria nº 02/2020, publicada no Diário Oficial de Minas Gerais do dia 15/10/2020, pelo período de dois anos a contar de 08/02/2022, com o objetivo de atuar na busca de soluções não contenciosas para os casos de assédio moral, no âmbito da Superintendência Regional de Ensino – Metropolitana C e escolas que estão sob sua circunscrição;
2 – A manutenção dos membros titulares e alteração do membro suplente. A Comissão passará a ser composta pelos seguintes servidores, sob a presidência do primeiro:
I- Membro Titular: Leandra Duarte Ottoni Torquetti, MaSP: 621.388-8;
II- Membro Titular: Juliana Cecília Santos de Souza, MaSP: 1.399.793-7;
III- Membro Suplente: Carlos Eduardo Machado Sampaio, MASP: 984.386 - 3.

01 1643291 - 1

OPÇÃO REMUNERATÓRIA – ATO Nº23/2022
REGISTRA OPÇÃO REMUNERATÓRIA, nos termos do inciso II, art. 23 da Lei nº 21710, de 2015 e art. 28-A da Lei nº 15293, de 2004, da servidora: MORRO DO PILAR– EE INTENDENTE CÂMARA – 141291 Masp 376725 - 8,SUELI MARIA FERREIRA OLIVEIRA, ATB4M, admissão 01, pela remuneração do cargo de provimento efetivo acrescida de 50% da remuneração do cargo de provimento em comissão de Secretário de Escola - SEV, a partir de 31/05/2022.

OPÇÃO REMUNERATÓRIA – ATO Nº24/2022
REGISTRA OPÇÃO REMUNERATÓRIA, nos termos do inciso II, art. 23 da Lei nº 21710, de 2015 e art. 28-A da Lei nº 15293, de 2004, da servidora: SANTA LUZIA– EE GERVASIO LARA, –10821, Masp 1250363 / 7, DANIELA DAS GRAÇAS CRUZ, ATB2C, admissão 02, pela remuneração do cargo de provimento efetivo acrescida de 50% da remuneração do cargo de provimento em comissão de Secretário de Escola - SE-III, a partir de 27/05/22.

01 1643289 - 1

Conselho Estadual de Educação - CEE

Presidente: Felipe Michel Santos Araújo Braga

PARECER Nº 416/SEE/CEE - PLENÁRIO/2022
PROCESSO Nº 1260.01.0076490/2021-76
RELATORA: ANDRÉA CRISTINA DUNGAS SANTOS
APROVADO EM 23.5.2022
Recredenciamento da entidade Centro de Educação Vida de Criança EIRELI -ME, mantenedora do Centro de Educação Vida de Criança, de São João Nepomuceno.
Conclusão
À vista do expostoe considerando o atendimento às exigências legais, sou por que este Conselho responda afirmativamente ao recredenciamento da entidade Centro de Educação Vida de Criança EIRELI -ME, mantenedora do Centro de Educação Vida de Criança, de São João Nepomuceno, pelo prazo de 05 (cinco) anos, a contar da data de publicação do ato normativo, observados os dispositivos das Portarias CEE nºs05/2021, 18/2021 e 06/2022.
Belo Horizonte, 23 de maio de 2022.
Andréa Cristina Dungas Santos - Relatora

PARECER Nº 417/SEE/CEE - PLENÁRIO/2022
PROCESSO Nº 1260.01.0136815/2021-28
RELATORA: ANDRÉA CRISTINA DUNGAS SANTOS
APROVADO EM 23.5.2022
Renovação de reconhecimento do Ensino Fundamentalministrado pelo Colégio Losango, no município de Arcos.
Conclusão
À vista do exposto e considerando o atendimento à legislação vigente,sou por que este Conselho se manifeste favoravelmente à renovação de reconhecimento do Ensino Fundamentalministrado pelo Colégio Losango, instaladona Avenida Vital Rocha, 250, Bairro Mirante da Serra, no município de Arcos, pelo prazo de 05 (cinco) anos, observados os dispositivos das Portarias CEE nºs13/2020, 05/2021, 18/2021 e 06/2022.
Entre 120 e 60 dias antes de esgotado o referido prazo, a instituição deverá providenciar o correspondentepedido de renovação de reconhecimento, junto àSRE de Divinópolis.
Belo Horizonte, 23 de maio de 2022.
Andréa Cristina Dungas Santos – Relatora

PARECER Nº 418/SEE/CEE - PLENÁRIO/2022
PROCESSO Nº 1260.01.0136598/2021-67
RELATORA: BRUNA CAROLINE MORATO ISRAEL
APROVADO EM 23.5.2022
Reconhecimentodo Ensino Fundamental (anos iniciais)ministrado pela Escola de Educação Especial Anjo da Guarda, no município deRaul Soares.
Conclusão
À vista do exposto e considerando o atendimento à legislação vigente, sou por que este Conselho se manifestefavoravelmente ao reconhecimento do Ensino Fundamental (anos iniciais)ministrado pela Escola de Educação Especial Anjo da Guarda,no município de Raul Soares, pelo prazo de 05 (cinco) anos, a contar da publicação do ato normativo.
Belo Horizonte, 23 de maio de 2022.
Bruna Caroline Morato Israel – Relatora

PARECER Nº 419/SEE/CEE - PLENÁRIO/2022
PROCESSO Nº 1260.01.0122663/2021-49
RELATORA: BRUNA CAROLINE MORATO ISRAEL
APROVADO EM 23.5.2022
Recredenciamento da entidade Colégio SG de Ensino Fundamental Ltda. - ME,mantenedora do Ensino Fundamentalministrado pelo Colégio Dimensão,de São Gotardo.
Conclusão
À vista do exposto e considerando o atendimento à legislação vigente, sou por que este Conselho responda afirmativamente ao recredenciamento da entidade Colégio SG de Ensino Fundamental Ltda. - ME, mantenedora do Ensino Fundamentalministrado pelo Colégio Dimensão,no município de São Gotardo, pelo prazo de 05 (cinco) anos, a contar da publicação do ato normativo.
Belo Horizonte, 23 de maio de 2022.
Bruna Caroline Morato Israel – Relatora

PARECER Nº 420/SEE/CEE - PLENÁRIO/2022
PROCESSO Nº 1260.01.0136659/2021-69
RELATORA: BRUNA CAROLINE MORATO ISRAEL
APROVADO EM 23.5.2022
Prorrogação do prazo do recredenciamento da entidade mantenedora Escola Trem das Cores SS Ltda e do reconhecimento do Ensino Fundamental (anos iniciais) ministrado pelaEscola Trem das Cores, de Itajubá.
Conclusão
À vista do exposto, sou por que este Conselho se manifestefavoravelmente àprorrogação do prazo do recredenciamento da entidade mantenedora Escola Trem das Cores SS Ltda e do reconhecimento do Ensino Fundamental (anos iniciais) ministrado pelaEscola Trem das Cores, situada na Rua John Fitzgerald Kennedy, 163,Bairro Boa Vista, nomunicípio de Itajubá, peloperíodo compreendido entre24 de outubro de2019 e25 de janeiro de 2021, data da paralisação das atividades, com a finalidade de resguardar os atos escolares praticados e a vida escolar dos alunos.
Belo Horizonte, 23 de maio de 2022.
Bruna Caroline Morato Israel – Relatora

PARECER Nº 421/SEE/CEE - PLENÁRIO/2022
PROCESSO Nº 1260.01.0026970/2021-68
RELATORA: BRUNA CAROLINE MORATO ISRAEL
APROVADO EM 23.5.2022
Reconhecimentodos cursos de Educação de Jovens e Adultos - Ensino Fundamental (anos finais) e Educação de Jovens e Adultos - Ensino Médio, na modalidade Educação aDistância - EaD, ministrados pela Escola SESI Dr. Schlacher, no município deJoão Monlevade.
Conclusão
À vista do exposto e considerando o atendimento à legislação vigente, soupor que este Conselho se manifestefavoravelmente ao reconhecimentodocursodeEducação de Jovens e Adultos -Ensino Fundamental (anos finais), na modalidade Educação aDistância - EaD, ministradopela Escola SESI Dr. Schlacher, em João Monlevade, pelo prazo de 05 (cinco) anos, a contar da publicação do ato normativo.
À Câmara do Ensino Médio, para manifestação de sua competência.
Belo Horizonte, 23 de maio de 2022.
Bruna Caroline Morato Israel - Relatora
Pronunciamento da Câmara do Ensino Médio
A Câmara do Ensino Médio manifesta-se pelo reconhecimento do curso de Educação de Jovens e Adultos - Ensino Médio, na modalidade Educação aDistância - EaD, ministradopela Escola SESI Dr. Schlacher, em João Monlevade, pelo prazo de 05 (cinco) anos, a contar da publicação do ato normativo.
Belo Horizonte, 23 de maio de 2022.
Juliana de Carvalho Moreira – Relatora

PARECER Nº 422/SEE/CEE - PLENÁRIO/2022
PROCESSO Nº 1260.01.0128363/2021-88
RELATORA: KÁTIA LILIANE ALVES CANGUÇU
APROVADO EM 24.5.2022
Reconhecimentodo Ensino Fundamental (anos iniciais) e daEducação de Jovens e Adultos -Ensino Fundamental (anos finais)ministrados pela Escola de Educação Especial Dr. José Eduardo Mayrink, no município de Jequeri.
Conclusão
À vista do exposto e considerando o atendimento à legislação vigente, sou por que este Conselho se manifeste favoravelmente ao reconhecimentodo Ensino Fundamental (anos iniciais) e da Educação de Jovens e Adultos - Ensino Fundamental (anos finais)ministrados pela Escola de Educação Especial Dr. José Eduardo Mayrink, no Jequeri,pelo prazo de 05 (cinco) anos, a contar da publicação do ato normativo.
Este é o Parecer.
Belo Horizonte, 23 de maio de 2022.
Kátia Liliane Alves Canguçu – Relatora

01 1643379 - 1

Universidade do Estado de Minas Gerais - UEMG

Reitora: Profª Lavínia Rosa Rodrigues

ATO N.º 1256/2022 CONCEDE LICENÇA À GESTANTE, nos termos do inciso XVIII do art. 7º da CF/1988, à professora IZABELA DA CUNHA PAVAN ALVIM, Masp n.º 1159121-1, da Escola de Música, por um período de 120 dias, a partir de 26/03/2022.
ATO N.º 1259/2022 CONVOCA, nos termos do artigo 1°, § 2°, artigo 3°, inciso II do Decreto n.º 48.109, de 30 de dezembro de 2020, c/c a Lei n° 15.463 de 13 de janeiro de 2005, para a função de Professor de Educação Superior, Nível IV, Grau A, da Unidade Acadêmica de Passos, MARIANA CINTRA PAGOTTI, classificada no Edital do Processo Seletivo Simplificado nº 15/2022, vaga 20, com a carga horária de 20 horas aulas semanais, no período de 19/05/2022 a 31/12/2022.
ATO N.º 1260/2022 EXONERA A PEDIDO, nos termos do artigo 106, alínea "a" da Lei nº 869, de 5 de julho de 1952, a servidora relacionada, ficando a mesma ciente da necessidade de procurar a Gerência de Recursos Humanos, para regularizar possíveis pendências em sua situação funcional: PALOMA REZENDE DE OLIVEIRA, Masp nº 1320725-3, do cargo de provimento efetivo de Professor de Educação Superior, Nível IV, Grau A, da Unidade Acadêmica de Carangola, a partir de 31/05/2022.
ATO N.º 1261/2022 REGISTRA AFASTAMENTO POR MOTIVO DE CASAMENTO, nos termos da alínea "a" do art. 201 da Lei nº 869, de 5/7/1952, por oito dias, ao professor WADSON GOMES AMORIM, Masp n.º 1412924-1, da Escola de Design, a partir de 17/05/2022.
ATO N.º 1262/2022 CONVOCA, nos termos do artigo 1°, § 2°, artigo 3°, inciso II do Decreto n.º 48.109, de 30 de dezembro de 2020, c/c a Lei n° 15.463 de 13 de janeiro de 2005, para a função de Professor de Educação Superior, Nível VI, Grau A, da Unidade Acadêmica de Ituiutaba, THALES CASSEMIRO ALVES, classificado no Edital do Processo Seletivo Simplificado nº 26/2022, vaga 01, com a carga horária de 30 horas aulas semanais, a contar da data da publicação até 31/12/2022.
Prof.ª Lavínia Rosa Rodrigues
Reitora

01 1643386 - 1

Documento assinado eletrônicamente com fundamento no art. 6º do Decreto nº 47.222, de 26 de julho de 2017.
A autenticidade deste documento pode ser verificada no endereço http://www.jornalminasgerais.mg.gov.br/autenticidade, sob o número 320220601233815011 8.

ATO N.º 1257/2022 AUTORIZA nos termos do Decreto N° 48.176, de 15 de abril de 2017, art. 8º da Resolução SEPLAG Nº 043, de 14 de junho de 2021 e Nota Técnica nº 122/SEPLAG/DCGDD - AFASTAMENTO/2022, a servidora SELMA MARIA WILKE DE SOUZA, Masp: 866052/4, Professora de Educação Superior, Nível I, Grau B, a afastar-se parcialmente do trabalho em 40%, no período de 01/06/2022 a 01/03/2023, para participar do Curso de MESTRADO em Processos Socioeducativos e Práticas Escolares, na Universidade Federal de São João Del-Rei - UFSJ, no município de São João Del-Rei, sem prejuízo do vencimento e vantagens do cargo, ficando vedado o pagamento das demais despesas vinculadas à mesma.

Prof.ª Lavínia Rosa Rodrigues
Reitora

01 1643381 - 1

Universidade Estadual de Montes Claros - UNIMONTES

Reitor: Prof. Antônio Alvimar Souza

ATO Nº 079– DDRH/2022

O Diretor da Diretoria de Desenvolvimento de Recursos Humanos da Universidade Estadual de Montes Claros - UNIMONTES, IRINEU RIBEIRO LOPES, no uso das atribuições que lhe são conferidas pela Portaria 035-Reitor/2019, publicada no Diário Oficial do Estado de Minas Gerais de 08 de fevereiro de 2019, RETIFICA,no ato nº 074/DDRH/2022 de afastamento para gozo de férias-prêmio, publicado no DOEMG de 01/06/2022, no que se refere a servidora: Masp 1046599-5, Maria de Lourdes Ferreira Soares, Admissão 01, AUNIV, onde se lê: para gozo de ummês, leia-se: paragozo de três meses.

01 1643387 - 1

Editais e Avisos

SECRETARIA DE ESTADO DE GOVERNO DE MINAS GERAIS

EXTRATO DE TERMO ADITIVO DE CONVÊNIO

Extrato do 3º Termo Aditivo ao Convênio nº 1491001667/2017/SEGOV/PADEM. Partes: O EMG/SEGOV e o Município de Umburatiba. Objeto: I – Promover a atualização/realinhamento da Planilha Orçamentária de Custos original, mantendo-se a integralidade do texto da especificação do objeto original. II -Alterar a Cláusula Quarta do Convênio Original e respectivo plano de trabalho, com fins de acrescentar o valor deR$58.619,61. Passando o caput da Cláusula Quarta a ter a seguinte redação: Para a execução do objeto deste CONVÊNIO DE SAÍDA serão alocados recursos no valor total deR$319.228,15 (trezentos e dezenove mil, duzentos e vinte e oito reais e quinze centavos),assim discriminado: a) 250.000,00 (duzentos e cinquenta mil reais), a título de repasse do Tesouro do Estado a ser realizado pelo CONCEDENTE; b) 69.228,15 (sessenta e nove mil, duzentos e vinte e oito reais e quinze centavos)a título de contrapartida financeira do CONVENENTE, conforme percentual mínimo previsto na lei anual diretrizes orçamentárias para o presente exercício. III -Alterar a Cláusula Quinta do Convênio Original e respectivo plano de trabalho para acrescentar a dotação orçamentária do Município de nº02 .13.01.15.451.0213.3035.4.4.90.51.00. Assinatura: 01/06/2022.

5 cm -01 1643304 - 1

GABINETE MILITAR DO GOVERNADOR

RETIFICAÇÃO EXTRATO DE TERMO ADITIVO

Resumo do Segundo Termo Aditivo ao Contrato nº 9270407/2021, celebrado entre o Gabinete Militar do Governador e a empresa Strada Veículos e Peças Ltda (Strada Jeep). Objeto: Acrescer o percentual de 25% (vinte e cinco por cento) ao valor inicial estimado do Contrato, na razão de R$13.796,44 (treze mil setecentos e noventa e seis reais e quarenta e quatro centavos), que corresponde à quantidade de 33 homem/hora (R$7.546,44) do valor inicial atualizado do contrato e fornecimento de peça (R$6.250,00), observado o contido no artigo 65, §1º, da Lei Federal n. 8666, de 21 de junho de 1993. Dotação Orçamentária: 1071.06.782.121.4329.0001.339039.18.0.10.1. O valor da contratação passa a ser de R$68.982,20 (sessenta e oito mil novecentos e oitenta e dois reais e vinte centavos). Signatários: Ten-Cel PM Saulo Ronan de Souza, José Paulo Simões. Processo SEI nº 1070.01.0002113/2020-81.

3 cm -01 1643013 - 1

POLÍCIA MILITAR DO ESTADO DE MINAS GERAIS

RETIFICAÇÃO DE AVISO DE PREGÃO ELETRÔNICO

PMMG–8ª RPM. Retificação ao Aviso de Pregão Eletrônico Nº 01/2.022. Objeto: Contratação de empresa especializada, para realização de serviços de traslado de mudança/bagagem, em atendimento às necessidades da 8ª RPM, conforme condições e especificações do edital. Processo de Compras Nº 1253826 000005/2022, publicado em 26/05/2.022.

Onde se lê: Propostas: envio ao Portal de Compras/MG, entre 08h00min de 27/05/2.022 até às 08h00min de 08/06/2.022. A abertura das propostas ocorrerá a partir das 08h01min 08/06/2.022. A sessão de lances ocorrerá imediatamente após a abertura das propostas, no site de compras. A íntegra do Edital estará disponível a partir do dia 27/05/2.022 no site: www.compras.mg.gov.br.

Leia-se: Propostas: envio ao Portal de Compras/MG, entre 08h00min de 03/06/2.022 até às 08h00min de 15/06/2.022. A abertura das propostas ocorrerá a partir das 08h01min 15/06/2.022. A sessão de lances ocorrerá imediatamente após a abertura das propostas, no site de compras. A íntegra do Edital estará disponível a partir do dia 03/06/2.022 no site: www.compras.mg.gov.br. Outras informações poderão ser obtidas pelo telefone: (33) 3202-7237.

5 cm -01 1642931 - 1

HOMOLOGAÇÃO DE PREGÃO ELETRÔNICO

PMMG–EM17RPM. Homologação de Pregão Eletrônico em 31/05/22; Processo 06/22 – Unidade 1259972. Objeto: Contratação de empresa especializada em prestação de serviços de serralheria para cobertura em estrutura metálica da garagem do pátio da 81ª Cia PM em Ouro Fino/MG, conforme especificações, exigências e quantidades estabelecidas. Homologado para 05.638.892/0001-74 - SERRALHERIA JUNQUEIRA LTDA – ME. Valor: R$ 30.730,00.

2 cm -01 1642790 - 1

DIRETORIA DE EDUCAÇÃO ESCOLAR
E ASSISTÊNCIA SOCIAL
EXTRATO DO EDITAL DEEAS Nº 19, DE 31 DE MAIO DE 2022

O CORONEL PM DIRETOR DE EDUCAÇÃO ESCOLAR E ASSISTÊNCIA SOCIAL DA POLÍCIA MILITAR DE MINAS GERAIS, no uso das atribuições previstas no Decreto nº 11.636, de 29jan69, e no art. 8º, do R-125, aprovado pela Resolução nº 4.029, de 16mar12 e nos termos da Lei nº 23.750, de 23dez20; Lei nº 869, de 05jul52; Lei nº 10.254, de 20jul90; Lei nº 15.301, de 10ago04; Lei nº 20.010, de 05jan12; dos Decretos nº 48.097, de 23dez20; Decreto nº 46.968, de 11mar16; das Resoluções SEPLAG nº 105 de 18dez18 e nº 36, de 10mai22 e Resolução PMMG nº 4.289, de 13jan14, torna pública abertura de Edital para fins de realização de Processo Seletivo Simplificado destinado à contratação por tempo determinado para atender à necessidade temporária de excepcional interesse público, nos termos da legislação e das normas vigentes.

O prazo de validade do Edital DEEAS nº 19/2022 será até 31/12/2022, podendo ser prorrogado conforme previsão dos incisos III e IV, do parágrafo único, artigo 4º e do artigo 6º do Decreto nº 48.097/2020.

O período de inscrição para participação no Processo Seletivo Simplificado será de 07 de junho de 2022 até 21 de junho de 2022.

A inscrição do candidato será realizada pela internet, no endereço eletrônico www.pmmg.mg.gov.br/deeas > Menu > Colégio Tiradentes da Polícia Militar > Processo Seletivo CTPM - 2022.

As informações relativas ao PSS, tais como o inteiro teor do edital, comunicados, retificações, erratas, dentre outros estarão disponíveis no site da Diretoria de Educação Escolar e Assistência Social da Polícia Militar de Minas Gerais, por meio do link: www.pmmg.mg.gov.br/deeas > Menu > Colégio Tiradentes da Polícia Militar > Processo Seletivo CTPM - 2022.

(a) Welerson Conceição Silva, Cel PM
DIRETOR

7 cm -01 1642800 - 1

EXTRATO DE CESSÃO DE USO

PMMG – 3º RPM/52º BPM x Prefeitura Municipal de Mariana/MG. Primeiro Termo Aditivo ao Termo de Cessão de Uso 02/2017. Objeto: Cessão gratuita de imóvel para o policiamento ostensivo no município de Mariana/MG. Vigência: 02/06/2022 a 01/06/2027.

1 cm -01 1642840 - 1

EXTRATO DE CONTATO

PMMG /7ª RPM – PMMG X SOUZAFORTT PROJETOS LTDA

Contrato SIAD nº: 9340295/2022 Processo de Compras: 1261556 53/2022 Objeto: Contratação de empresa especializada para elaboração estudos técnicos, serviços preliminares, anteprojetos, projetos básicos, projetos executivos e aprovação e regularização de imóvel Colégio Tiradentes da Polícia Militar de Minas Gerais - Unidade Divinópolis/MG, conforme especificações, exigências e quantidades estabelecidas no edital e Termo de Referência. Empresa Conratada: SOUZAFORTT PROJETOS LTDA– CNPJ: 27.216.321/0001-84. Valor: R$ 138.000,00. Vigência: até 30/11/2022. O processo encontra-se a disposição dos interessados no site www.compras.mg.gov.br

3 cm -01 1642881 - 1

INSTITUTO DE PREVIDÊNCIA DOS SERVIDORES MILITARES - IPSM

RESUMO DE HABILITADOS

O Cel PM QOR Fabiano Villas Boas, Diretor de Saúde do IPSM, (delegação conforme disposto no art. 36, do Decreto Estadual nº 48.064, de 16/10/2020 e Portaria 941/2021- DG/IPSM de 04/02/2021), cumprindo o disposto no subitem 11.4 do Edital de Credenciamento nº 01/2022, divulga os prestadores HABILITADOS em credenciar-se no Sistema de Saúde da PMM-CBMMG-IPSM no âmbito da região da Polícia Militar/Mg.Data:01/06/2022

7ª RPM – Divinópolis

Município	Interessado	Categoria
Santo Antônio do Monte	Implant'art Ltda ME	Clínica Odontológica

9ª RPM – Uberlândia

Município	Interessado	Categoria
Ituiutaba	Clínica Center Médica Ltda EPP	Clínica Médica

11ª RPM – Montes Claros

Município	Interessado	Categoria
Montes Claros	Gastrolife Ltda ME	Clínica Médica
	Mattos & Evangelista Avaliação Psicológica e Cursos de Capacitação Profissional Ltda ME	Serviço de Psicologia

12ª RPM – Ipatinga

Município	Interessado	Categoria
Manhuaçu	Hospital Cesar Leite	Hospital

19ª RPM – Sete Lagoas

Município	Interessado	Categoria
Sete Lagoas	Clifesp Clínica de Fisioterapia Especializada Ltda ME	Clínica Médica e Serviço de Fisioterapia

RESUMO DE NÃO HABILITADO

O Cel BM QOR Cláudio Roberto de Souza,Diretor de Previdência, respondendo pelo Diretor de Saúde do IPSM, (delegação conforme disposto no art. 36, do Decreto Estadual nº 48.064, de 16/10/2020 e Portaria 941/2021- DG/IPSM de 04/02/2021), cumprindo os dispostos nos subitens 11.4 do Edital nº 01/2022, divulga o interessado NÃO HABILITADO em credenciar-se no Sistema de Saúde da PMMG-CBMMG-IPSM no âmbito da região da Polícia Militar/MG. Data: 01/06/2022

4ª RPM – Juiz de Fora

Município	Interessado	Itens Pendentes Anexo II
Juiz de Fora	Amma Clínica de Fisioterapia Ltda ME	I, VI , VII , X , XI , XIII , XIV , XV , XVII , XVIII
Rodeiro	Humanae Análises Clínicas Ltda ME	I, X, XIII, XIV, XV, XVII, XVIII
Ubá	Drogaria Jansen Ltda ME	VI, VIII, X , XI , XII, XIII, XIV, XV, XVI, XVII, XVIII, XIX

11ª RPM – Montes Claros

Município	Interessado	Itens Pendentes Anexo II
Janaúba	Clínica Médica Stival Ltda	X, XIII, IX, XV

Nos termos estabelecidos no subitem 11.7 do Edital de Credenciamento nº 01/2022, fica concedido o prazo de 05 (cinco) dias úteis, contados do primeiro dia útil subsequente a esta divulgação, para a apresentação de recurso pelos interessados em relação à avaliação da documentação entregue no ato de inscrição.

IPSM/MG

O Cel PM QOR Fabiano Villas Boas, Diretor de Saúde do IPSM, (delegação conforme disposto no art. 36, do Decreto Estadual nº 48.064, de 16/10/2020 e Portaria 941/2021- DG/IPSM de 04/02/2021), cumprindo os dispostos nos subitens 8.2.3 e 11.4 do Edital nº 01/2022, divulga o interessado NÃO HABILITADO em credenciar-se no Sistema de Saúde da PMMG-CBMMG-IPSM no âmbito da região da Polícia Militar/MG, por não apresentarem nenhum documento, conforme Anexo II do referido edital. Data: 01/06/2022

8ª RPM – Governador Valadares

Município	Interessado
Governador Valadares	Colop Serviços Médicos Ltda

Nos termos estabelecidos no subitem 11.7 do Edital de Credenciamento nº 01/2022, fica concedido o prazo de 05 (cinco) dias úteis, contados do primeiro dia útil subsequente a esta divulgação, para a apresentação de recurso pelos interessados em relação à avaliação da documentação entregue no ato de inscrição.

19 cm -01 1643275 - 1

POLÍCIA CIVIL DO ESTADO DE MINAS GERAIS

ACADEMIA DE POLÍCIA CIVIL
CONCURSO PÚBLICO - PROVIMENTO 2021/1
ESCRIVÃO DE POLÍCIA I – EDITAL 04/21
PORTARIA Nº 372/DRS/ACADEPOL/PCMG/2022

A Comissão Organizadora, no uso de suas atribuições legais, nos termos do Edital 04/21 do Concurso Público para o cargo de Escrivão de Polícia I, cumprindo decisão judicial exarada nos autos do processo nº 1.000.22.112381-3/001, convoca o candidato ERASMO RONEY PAIVA MARTINS, inscrição nº 118324, para exames Biofísicos, a serem realizados na Academia de Polícia Civil de Minas Gerais/ACADEPOL – prédio "J", em Belo Horizonte (rua Oscar Negrão de Lima, 112, Nova Gameleira) no dia 14 de junho de 2022, às 9 horas. Registre-se. Publique-se. Cumpra-se.

Academia de Polícia Civil de Minas Gerais, em
Belo Horizonte, aos 31 de maio de 2022.
Cinara Maria Moreira Liberal
Delegada-Geral de Polícia
Presidente da Comissão de Concurso

CONCURSO PÚBLICO - PROVIMENTO 2021/1
MÉDICO LEGISTA – EDITAL 02/21
PORTARIA Nº 379/DRS/ACADEPOL/PCMG/2022
BANCA EXAMINADORA RECURSAL DA
ETAPA DA INVESTIGAÇÃO SOCIAL

A Comissão Organizadora do Concurso, na forma da lei e nos termos do item 11 do Edital nº 02/21 do Concurso Público para o cargo de Médico Legista, resolve designar os membros da Banca Examinadora Recursal da Etapa da Investigação Social, abaixo relacionados, a saber:

Presidente da Comissão do Concurso

MASP	Nome
381.129-6	Cinara Maria Moreira Liberal

Coordenador Geral

MASP	Nome
298.422-7	Luiz Carlos Ferreira

Examinadores Relatores:

MASP	Nome
344.484-1	Alexandre França Campbell Penna
275.978-5	Horivelton Cabral Ribeiro
457.758-1	Yukari Miyata

Registre-se. Publique-se. Cumpra-se.

Academia de Polícia Civil de Minas Gerais, em
Belo Horizonte, 1º de junho de 2022.
Cinara Maria Moreira Liberal
Delegada Geral de Polícia
Diretora da Academia de Polícia Civil
Presidente da Comissão do Concurso

CONCURSO PÚBLICO - PROVIMENTO 2021/1
PERITO CRIMINAL – EDITAL 03/21
PORTARIA Nº 380/DRS/ACADEPOL/PCMG/2022
BANCA EXAMINADORA RECURSAL DA
ETAPA DA INVESTIGAÇÃO SOCIAL

A Comissão Organizadora do Concurso, na forma da lei e nos termos do item 12 do Edital nº 03/21 do Concurso Público para o cargo de Perito Criminal, resolve designar os membros da Banca Examinadora Recursal da Etapa da Investigação Social, abaixo relacionados, a saber:

Presidente da Comissão do Concurso

MASP	Nome
381.129-6	Cinara Maria Moreira Liberal

Coordenador Geral

MASP	Nome
294.474-2	Alcides Costa

Examinadores Relatores:

MASP	Nome
344.484-1	Alexandre França Campbell Penna
275.978-5	Horivelton Cabral Ribeiro
457.758-1	Yukari Miyata

Registre-se. Publique-se. Cumpra-se.

Academia de Polícia Civil de Minas Gerais, em
Belo Horizonte, 1º de junho de 2022.
Cinara Maria Moreira Liberal
Delegada Geral de Polícia
Diretora da Academia de Polícia Civil
Presidente da Comissão do Concurso

CONCURSO PÚBLICO - PROVIMENTO 2021/1
ESCRIVÃO DE POLÍCIA I – EDITAL 04/21
PORTARIA Nº 382/DRS/ACADEPOL/PCMG/2022

A Comissão Organizadora do Concurso, na forma da lei e nos termos do item 9 e subitens do Edital nº 04/21 do concurso público para Escrivão de Polícia I, TORNA PÚBLICO a relação dos candidatos considerados APTOS na Avaliação Psicológica, realizada no dia 27 de maio de 2022, em cumprimento às decisões judiciais.

Insc.	Nome	Processo
110452	Kadima Caldeira Santos	5001587-18.2022.8.13.0210
145964	Paulo Rogério Ferreira Bustamante	5001971-58.2022.8.13.0637

Registre-se. Publique-se. Cumpra-se.

Academia de Polícia Civil de Minas Gerais, em
Belo Horizonte, 1º de junho de 2022.
Cinara Maria Moreira Liberal
Delegada Geral de Polícia
Diretora da Academia de Polícia Civil
Presidente da Comissão de Concurso

CONCURSO PÚBLICO - PROVIMENTO 2021/1
INVESTIGADOR DE POLÍCIA I – EDITAL 05/21
PORTARIA Nº 383/DRS/ACADEPOL/PCMG/2022

A Comissão Organizadora do Concurso, na forma da lei e nos termos do item 9 e subitens do Edital nº 05/21 do concurso público para Investigador de Polícia I, TORNA PÚBLICO que o candidato VINÍCIUS FINARDI, inscrição nº 107787, foi considerado APTO na Avaliação Psicológica, realizada na Academia de Polícia Civil de Minas Gerais no dia 27 de maio de 2022, em cumprimento à decisão judicial exarada nos autos do processo nº 5064080-07.2022.8.13.0024. Registre-se. Publique-se. Cumpra-se.

Academia de Polícia Civil de Minas Gerais, em
Belo Horizonte, 1º de junho de 2022.
Cinara Maria Moreira Liberal
Delegada-Geral de Polícia
Presidente da Comissão de Concurso

CONCURSO PÚBLICO - PROVIMENTO 2021/1
ESCRIVÃO DE POLÍCIA I – EDITAL 04/21
PORTARIA Nº 385/DRS/ACADEPOL/PCMG/2022

A Comissão Organizadora, no uso de suas atribuições legais, nos termos do Edital 04/21 do Concurso Público para o cargo de Escrivão de Polícia I, cumprindo decisão judicial exarada nos autos do processo nº 5018533-44.2022.8.13.0702, convoca o candidato ADRIANO SANTOS ANDRADE, inscrição nº 167644, para exames Biofísicos, a serem realizados na Academia de Polícia Civil de Minas Gerais/ACADEPOL – prédio "J", em Belo Horizonte (rua Oscar Negrão de Lima, 112, Nova Gameleira) no dia 14 de junho de 2022, às 9 horas. Registre-se. Publique-se. Cumpra-se.

Academia de Polícia Civil de Minas Gerais, em
Belo Horizonte, 1º de junho de 2022.
Cinara Maria Moreira Liberal
Delegada-Geral de Polícia
Presidente da Comissão de Concurso

30 cm -01 1643370 - 1

EXTRATOS DE CONTRATOS
TERMO DE RECOMPOSIÇÃO N.º 4/2022/PCMG

Partes: Polícia Civil do Estado de Minas Gerais e o Sr. NATHÁLIA FREGUGLIA BARROS. Objeto: COLETE ,Marca: GLÁGIO, Calibre: , Serial: 235.080, de propriedade da Polícia Civil de Minas Gerais. O Repositor, tendo em vista o EXTRAVIO do bem acima descrito indeniza em espécie o valor de R$ R$ 7,51 reais depositado através de DAE em favor da Polícia Civil do Estado de Minas Gerais, como forma de Reposição do bem. Belo Horizonte/MG. Assinatura: 29/04/2022. Signatários: Reinaldo Felício Lima (P/Polícia Civil) e NATHÁLIA FREGUGLIA BARROS(Indenizador).

EXTRATO DO TERMO DE CONTRATO Nº 9337469/2022
PROCESSO DE COMPRAS Nº 1451977 000012/2022
PROCESSO ELETRÔNICO Nº 1510.01.0010690/2022-23

Partes: EMG/Polícia Civil e a Pessoa Jurídica MICROTECNICA INFORMATICA LTDA. Do objeto: aquisição de mobiliários e equipamentos visando a modernização e fortalecimento dos instrumentos de investigação criminal, por meio da potencialização da capacidade de trabalho da Polícia Civil, através dos Convênios SIAFI 9247215, Eixo "Enfrentamento à Criminalidade Violenta" (Termo de Adesão Nº 41/2019 2º Termo aditivo) - Minuta TDCO Nº 17/2021, e SIAFI 9270127, Eixo "Enfrentamento à Criminalidade Violenta (Termo de Adesão N°26/2020 - Minuta TDCO N° 11/2021), celebrados entre o Ministério da Justiça e Segurança Pública, por intermédio da Secretaria de Gestão e Ensino em Segurança Pública – SEGEN/MJSP, e o estado de Minas Gerais, por meio da Secretaria de Estado de Justiça e Segurança Pública - SEJUSP. Valor total R$ 120.999,85 (cento e vinte mil novecentos e noventa e nove reais e oitenta e cinco centavos) . Vigência: 12 (doze) meses, a partir da publicação de seu extrato no Diário Oficial do Estado de Minas Gerais. Dotação Orçamentária: 4 691.06.123.139.2094.0001.4.4.90.0.57.1, Fonte 57.1. Foro: B.Hte/MG. Assinatura: 31/05/2022. Signatários: Reinaldo Felicio Lima (P/ Contratante) e Roberto Márcio Nardes Mendes (P/ Contratada).

EXTRATO DO TERMO DE CONTRATO Nº 9337472/2022
PROCESSO DE COMPRAS Nº 1451977 000012/2022
PROCESSO ELETRÔNICO Nº 1510.01.0010690/2022-23

Partes: EMG/Polícia Civil e a Pessoa Jurídica GAMA COMERCIO DE EQUIPAMENTOS - EIRELI. Do objeto: aquisição de mobiliários e equipamentos visando a modernização e fortalecimento dos instrumentos de investigação criminal, por meio da potencialização da capacidade de trabalho da Polícia Civil, através dos Convênios SIAFI 9247215, Eixo "Enfrentamento à Criminalidade Violenta" (Termo de Adesão Nº 41/2019 2º Termo aditivo) - Minuta TDCO Nº 17/2021, e SIAFI 9270127, Eixo "Enfrentamento à Criminalidade Violenta (Termo de Adesão N°26/2020 - Minuta TDCO N° 11/2021), celebrados entre o Ministério da Justiça e Segurança Pública, por intermédio da Secretaria de Gestão e Ensino em Segurança Pública – SEGEN/MJSP, e o estado de Minas Gerais, por meio da Secretaria de Estado de Justiça e Segurança Pública - SEJUSP. Valor total R$ 10.400,00 (dez mil e quatrocentos reais). Vigência: 12 (doze) meses, a partir da publicação de seu extrato no Diário Oficial do Estado de Minas Gerais. Dotação Orçamentária: 4691.06.123.139.2094.0001.4.4.90.0.57.1, Fonte 57.1. Foro: B.Hte/MG. Assinatura: 31/05/2022. Signatários: Reinaldo Felicio Lima (P/Contratante) e Leandro de Souza Bessani (P/ Contratada).

EXTRATO DO TERMO DE CONTRATO Nº 9337477/2022
PROCESSO DE COMPRAS Nº 1451977 000012/2022
PROCESSO ELETRÔNICO Nº 1510.01.0010690/2022-23

Partes: EMG/Polícia Civil e a Pessoa Jurídica COFRES DE ACO COMERCIO LTDA - ME. Do objeto: aquisição de mobiliários e equipamentos visando a modernização e fortalecimento dos instrumentos de investigação criminal, por meio da potencialização da capacidade de trabalho da Polícia Civil, através dos Convênios SIAFI 9247215, Eixo "Enfrentamento à Criminalidade Violenta" (Termo de Adesão Nº 41/2019 2º Termo aditivo) - Minuta TDCO Nº 17/2021, e SIAFI 9270127, Eixo "Enfrentamento à Criminalidade Violenta (Termo de Adesão N°26/2020 - Minuta TDCO N° 11/2021), celebrados entre o Ministério da Justiça e Segurança Pública, por intermédio da Secretaria de Gestão e Ensino em Segurança Pública – SEGEN/MJSP, e o estado de Minas Gerais, por meio da Secretaria de Estado de Justiça e Segurança Pública - SEJUSP. Valor total R$ 205.999,92 (duzentos e cinco mil novecentos e noventa e nove reais e noventa e dois centavos) . Vigência: 12 (doze) meses, a partir da publicação de seu extrato no Diário Oficial do Estado de Minas Gerais. Dotação Orçamentária: 4 691.06.123.139.2094.0001.4.4.90.0.57.1, Fonte 57.1. Foro: B.Hte/MG. Assinatura: 31/05/2022. Signatários: Reinaldo Felicio Lima (P/ Contratante) e José Roberto Silveira Moreira (P/ Contratada).

EXTRATO DO TERMO DE CONTRATO Nº 9337566/2022
PROCESSO DE COMPRAS Nº 1451977 14/2022
PROCESSO ELETRÔNICO Nº 1510.01.0067968/2022-85

Partes: EMG/Polícia Civil e a Pessoa Jurídica LOGGERAIS, INDUSTRIA, COMERCIO E DISTRIBUIDORA LTDA - ME. Do objeto: aquisição de mobiliários e equipamentos para a modernização e fortalecimento dos instrumentos de investigação criminal, por meio da potencialização da capacidade de trabalho da Polícia Civil, através dos Convênios SIAFI 9247215, Eixo "Enfrentamento à Criminalidade Violenta" (Termo de Adesão Nº 41/2019 2º Termo aditivo) - Minuta TDCO Nº 17/2021, e SIAFI 9270127, Eixo "Enfrentamento à Criminalidade Violenta (Termo de Adesão N°26/2020 - Minuta TDCO N° 11/2021, celebrados entre o Ministério da Justiça e Segurança Pública, por intermédio da Secretaria de Gestão e Ensino em Segurança Pública – SEGEN/MJSP, e o estado de Minas Gerais, por meio da Secretaria de Estado de Justiça e Segurança Pública - SEJUSP, sob a forma de entrega integral. Valor total R$ 31.000,00 (trinta e um mil reais). Vigência: 12 (doze) meses, a partir da publicação de seu extrato no Diário Oficial do Estado de Minas Gerais. Dotação Orçamentária: 4 691.06.123.139.2094.0001.4.4.90.0.57.1. Foro: B.Hte/MG. Assinatura: 31/05/2022. Signatários: Reinaldo Felicio Lima (P/Contratante) e Arcanjo Carlos Pimenta (P/ Contratada).

EXTRATO DO TERMO DE CONTRATO Nº 9337571/2022
PROCESSO DE COMPRAS Nº 1451977 14/2022
PROCESSO ELETRÔNICO Nº 1510.01.0067968/2022-85

Partes: EMG/Polícia Civil e a Pessoa Jurídica ALAN EMANUEL LOBO DE SOUSA 71767363672. Do objeto: aquisição de mobiliários e equipamentos para a modernização e fortalecimento dos instrumentos de investigação criminal, por meio da potencialização da capacidade de trabalho da Polícia Civil, através dos Convênios SIAFI 9247215, Eixo "Enfrentamento à Criminalidade Violenta" (Termo de Adesão Nº 41/2019 2º Termo aditivo) - Minuta TDCO Nº 17/2021, e SIAFI 9270127, Eixo "Enfrentamento à Criminalidade Violenta (Termo de Adesão N°26/2020 - Minuta TDCO N° 11/2021, celebrados entre o Ministério da Justiça e Segurança Pública, por intermédio da Secretaria de Gestão e Ensino em Segurança Pública – SEGEN/MJSP, e o estado de Minas Gerais, por meio da Secretaria de Estado de Justiça e Segurança Pública - SEJUSP, sob a forma de entrega integral. Valor total R$ 18.250,00 (dezoito mil duzentos e cinquenta reais). Vigência: 12 (doze) meses, a partir da publicação de seu extrato no Diário Oficial do Estado de Minas Gerais. Dotação Orçamentária: 4691.06.123.139 .2094.0001.4.4.90.0.57.1. Foro: B.Hte/MG. Assinatura: 31/05/2022. Signatários: Reinaldo Felicio Lima (P/Contratante) e Alan Emanuel Lobo de Sousa (P/ Contratada).

EXTRATO DO TERMO DE CONTRATO Nº 9337567/2022
PROCESSO DE COMPRAS Nº 1451977 14/2022
PROCESSO ELETRÔNICO Nº 1510.01.0067968/2022-85

Partes: EMG/Polícia Civil e a Pessoa Jurídica WALAS STORE LTDA. Do objeto: aquisição de mobiliários e equipamentos para a modernização e fortalecimento dos instrumentos de investigação criminal, por meio da potencialização da capacidade de trabalho da Polícia Civil, através dos Convênios SIAFI 9247215, Eixo "Enfrentamento à Criminalidade Violenta" (Termo de Adesão Nº 41/2019 2º Termo aditivo) - Minuta TDCO Nº 17/2021, e SIAFI 9270127, Eixo "Enfrentamento à Criminalidade Violenta (Termo de Adesão N°26/2020 - Minuta TDCO N° 11/2021, celebrados entre o Ministério da Justiça e Segurança Pública, por intermédio da Secretaria de Gestão e Ensino em Segurança Pública – SEGEN/MJSP, e o estado de Minas Gerais, por meio da Secretaria de Estado de Justiça e Segurança Pública - SEJUSP, sob a forma de entrega integral. Valor total R$ 2.129,94 (dois mil cento e vinte e nove reais e noventa e quatro centavos). Vigência: 12 (doze) meses, a partir da publicação de seu extrato no Diário Oficial do Estado de Minas Gerais. Dotação Orçamentária: 4691.06.123.139.2094.0001 .4.4.90.0.57.1. Foro: B.Hte/MG. Assinatura: 31/05/2022. Signatários: Reinaldo Felicio Lima (P/Contratante) e Antonio Rogério da Silva (P/ Contratada).

Documento assinado eletrônicamente com fundamento no art. 6º do Decreto nº 47.222, de 26 de julho de 2017.
A autenticidade deste documento pode ser verificada no endereço http://www.jornalminasgerais.mg.gov.br/autenticidade, sob o número 3202206012338150119.

EXTRATO DO TERMO DE CONTRATO Nº 9337568/2022
PROCESSO DE COMPRAS Nº 1451977 14/2022
PROCESSO ELETRÔNICO Nº 1510.01.0067968/2022-85

Partes: EMG/Polícia Civil e a Pessoa Jurídica SIC LOGISTICA E DISTRIBUIDORA LTDA. Do objeto: aquisição de mobiliários e equipamentos para a modernização e fortalecimento dos instrumentos de investigação criminal, por meio da potencialização da capacidade de trabalho da Polícia Civil, através dos Convênios SIAFI 9247215, Eixo "Enfrentamento à Criminalidade Violenta" (Termo de Adesão Nº 41/2019 2º Termo aditivo) - Minuta TDCO Nº 17/2021, e SIAFI 9270127, Eixo "Enfrentamento à Criminalidade Violenta (Termo de Adesão N°26/2020 - Minuta TDCO N° 11/2021, celebrados entre o Ministério da Justiça e Segurança Pública, por intermédio da Secretaria de Gestão e Ensino em Segurança Pública – SEGEN/MJSP, e o estado de Minas Gerais, por meio da Secretaria de Estado de Justiça e Segurança Pública - SEJUSP, sob a forma de entrega integral. Valor total R$ 23.850,00 (vinte e três mil oitocentos e cinquenta reais). Vigência: 12 (doze) meses, a partir da publicação de seu extrato no Diário Oficial do Estado de Minas Gerais. Dotação Orçamentária: 4691.06.123.139 .2094.0001.4.4.90.0.57.1. Foro: B.Hte/MG. Assinatura: 31/05/2022. Signatários: Reinaldo Felicio Lima (P/Contratante) e Rosilene de Faria Mendes Fiuza Borba (P/ Contratada).

EXTRATO DO TERMO DE CONTRATO Nº 9337569/2022
PROCESSO DE COMPRAS Nº 1451977 14/2022
PROCESSO ELETRÔNICO Nº 1510.01.0067968/2022-85

Partes: EMG/Polícia Civil e a Pessoa Jurídica COFRES DE ACO COMERCIO LTDA - ME. Do objeto: aquisição de mobiliários e equipamentos para a modernização e fortalecimento dos instrumentos de investigação criminal, por meio da potencialização da capacidade de trabalho da Polícia Civil, através dos Convênios SIAFI 9247215, Eixo "Enfrentamento à Criminalidade Violenta" (Termo de Adesão Nº 41/2019 2º Termo aditivo) - Minuta TDCO Nº 17/2021, e SIAFI 9270127, Eixo "Enfrentamento à Criminalidade Violenta (Termo de Adesão N°26/2020 - Minuta TDCO N° 11/2021, celebrados entre o Ministério da Justiça e Segurança Pública, por intermédio da Secretaria de Gestão e Ensino em Segurança Pública – SEGEN/MJSP, e o estado de Minas Gerais, por meio da Secretaria de Estado de Justiça e Segurança Pública - SEJUSP, sob a forma de entrega integral. Valor total R$ 84.896,00 (oitenta e quatro mil oitocentos e noventa e seis reais). Vigência: 12 (doze) meses, a partir da publicação de seu extrato no Diário Oficial do Estado de Minas Gerais. Dotação Orçamentária: 4 691.06.123.139.2094.0001.4.4.90.0.57.1. Foro: B.Hte/MG. Assinatura: 31/05/2022. Signatários: Reinaldo Felicio Lima (P/Contratante) e José Roberto Silveira Moreira (P/ Contratada).

ACORDO DE COOPERAÇÃO TÉCNICA ACT RRMCS Nº79/2022/
PCMG -PROCESSO SEI!MG Nº 1510.01.0016707/2022-39

Partes: EMG/Polícia Civil e o Município de Palmópolis/MG. Objeto: Estabelecimento de base de cooperação entre a Polícia Civil e o Município de Palmópolis. Duração: 60(sessenta) meses, contados a partir de 13/09/2021a 13/09/2026. Da convalidação: 13/09/2021. Do Foro: Belo Horizonte/MG. Assinatura: 31/05/2022. Signatários: Reinaldo Felicio Lima (P/PCMG) e Marcelo Fernandes De Almeida (P/Pref.).

DESPACHO

Estando regulares os atos procedimentais deste Processo nº 1511189 0000056/2022 o DIRETOR DE AQUISIÇÕES/DA/SPGF/PCMG, no uso das suas atribuições, com fulcro na Lei 8.666/93, de acordo com a Nota Jurídica da Assessoria Jurídica da Chefia de Polícia nº 6.193/2022 (46669040), em consonância com demais normas e princípios disciplinares na matéria, recomenda encaminhar os autos ao Excelentíssimo Superintendente de Planejamento, Gestão e Finanças para que ratifique a situação de Dispensa de Licitação para contratação direta com a empresa CEMIG DISTRIBUICAO SA, CNPJ 06.981.180/0001-16, visando ao fornecimento de energia elétrica em média tensão, através de Dispensa de Licitação, objetivando atender às necessidade do Instituto Medico Legal - IML, situada na Rua Nicias Continentino, 1.291, Nova Gameleira - BH/MG, com vigência e especificação contidos no instrumento de contrato ou documento semelhante pelo valor estimado em R$ 876.000,00 (oitocentos e setenta e seis mil reais), a ser custeado por dotação especificada no orçamento vigente conforme documentação constante do supramencionado Processo.

Belo Horizonte, 1 de junho de 2022
Antônio Cipriano das Neves Silva
Diretor de Aquisições

REFERÊNCIA: PROCESSO Nº Nº 1511189 28/2022

OBJETO: Ratificação da situação de Dispensa de Licitação para contratação direta com a empresa CEMIG DISTRIBUICAO S A, CNPJ 06.981.180/0001-16, visando à contratação de fornecimento de energia elétrica em média tensão junto à CEMIG Distribuição S.A, através de Dispensa de Licitação, objetivando atender às necessidades do Instituto Medico Legal - IML, situada na Rua Nicias Continentino, 1.291, Nova Gameleira - BH/MG.

O SUPERINTENDENTE DE PLANEJAMENTO, GESTÃO E FINANÇAS, no uso de suas atribuições, com fulcro na Lei 8.666/93, no Decreto Estadual nº 43.817/2004, na Resolução PCMG 8.215/2022, de acordo com a Nota Jurídica nº 6.193/2022 (46669040), e em estrita consonância com as demais normas e princípios disciplinares da matéria RATIFICA a situação de Dispensa de Licitação para contratação direta com a empresa CEMIG DISTRIBUICAO S A, CNPJ 06.981.180/0001-16, visando à contratação de fornecimento de energia elétrica em média tensão junto à CEMIG Distribuição S.A, através de Dispensa de Licitação, para o Instituto Médico Legal - IML, com vigência e especificação contidas no instrumento de contrato ou documento pelo valor estimado em R$ 876.000,00 (oitocentos e setenta e seis mil reais), a ser custeado por dotação especificada no orçamento vigente conforme documentação constante do supramencionado Processo, ou que vier a ser fixada, ficando ratificados e convalidados todos os atos já praticados.

Belo Horizonte, 1 de junho de 2022
Reinaldo Felício Lima
Superintendente de Planejamento, Gestão e Finanças.

DESPACHO

Estando regulares os atos procedimentais deste Processo nº 1511189 0000022/2022 o DIRETOR DE AQUISIÇÕES/DA/SPGF/PCMG, no uso das suas atribuições, com fulcro na Lei 8.666/93, de acordo com a Nota Jurídica da Assessoria Jurídica da Chefia de Polícia nº 6.190/2022 (46593628), em consonância com demais normas e princípios disciplinares na matéria, recomenda encaminhar os autos ao Excelentíssimo Superintendente de Planejamento, Gestão e Finanças para que ratifique a situação de Dispensa de Licitação para contratação direta com a empresa CEMIG DISTRIBUICAO S.A., CNPJ 06.981.180/0001-16, visando ao fornecimento de energia elétrica em média tensão, através de Dispensa de Licitação, objetivando atender às necessidade da DRPC Alfenas, situada na Rua Dom Silvério, 338, Bairro Aparecida, Alfenas/MG, com vigência e especificação contidos no instrumento de contrato ou documento semelhante pelo valor estimado em R$ 78.000,00 (setenta e oito mil reais), a ser custeado por dotação especificada no orçamento vigente conforme documentação constante do supramencionado Processo.

Belo Horizonte, 1 de junho de 2022
Antônio Cipriano das Neves Silva
Diretor de Aquisições

REFERÊNCIA: PROCESSO Nº 1511189 22/2022

OBJETO: Ratificação da situação de Dispensa de Licitação para contratação direta com a empresa CEMIG DISTRIBUICAO S A, CNPJ 06.981.180/0001-16, visando à contratação de fornecimento de energia elétrica em média tensão junto à CEMIG Distribuição S.A, através de Dispensa de Licitação, objetivando atender às necessidades da DRPC ALFENAS, situada na Rua Dom Silvério, 338, Bairro Aparecida, Alfenas/MG.

O SUPERINTENDENTE DE PLANEJAMENTO, GESTÃO E FINANÇAS, no uso de suas atribuições, com fulcro na Lei 8.666/93, no Decreto Estadual nº 43.817/2004, na Resolução PCMG 8.215/2022, de acordo com a Nota Jurídica 6.190/2022 (46593628), e em estrita consonância com as demais normas e princípios disciplinares da matéria RATIFICA a situação de Dispensa de Licitação para contratação direta com a empresa CEMIG DISTRIBUICAO S A, CNPJ 06.981.180/0001-16, visando à contratação de fornecimento de energia elétrica em média tensão junto à CEMIG Distribuição S.A, através de Dispensa de Licitação, para à DRPC ALFENAS, com vigência e especificação contidas no instrumento de contrato ou documento pelo valor estimado em R$ 78.000,00 (setenta e oito mil reais), a ser custeado por dotação especificada no orçamento vigente conforme documentação constante do supramencionado Processo, ou que vier a ser fixada, ficando ratificados e convalidados todos os atos já praticados.

Belo Horizonte, 1 de junho de 2022
Reinaldo Felício Lima
Superintendente de Planejamento, Gestão e Finanças.

EXTRATO DO CONTRATO Nº 9337570/2022
PROCESSO DE COMPRAS 1511189 000041/2022
PROCESSO SEI 1510.01.0048099/2022-41

Partes: EMG/Polícia Civil e a Pessoa Jurídica REFORLAR SOLUCOES EM ENGENHARIA LTDA - ME. Do objeto: contratação de serviços de reforma e revitalização da fachada da edificação principal, conformação de parte a cobertura de edificações secundária existentes na sede do imóvel que abriga o Departamento Estadual de Combate à Corrupção e a Fraudes-DECCOF, situado na Av. Francisco Sales, 780, Bairro Santa Efigênia, BH/MG, com fornecimento de pessoal técnico qualificado, bem como dos demais recursos necessários. Valor total R$ 123.558,32 (cento e vinte e três mil quinhentos e cinquenta e oito reais e trinta e dois centavos). Vigência: o contrato terá vigência 12 (doze) meses a partir da publicação do seu extrato no Diário Oficial do Estado de Minas Gerais. Dotação Orçamentária: 1511.06.181.005.4025.0001.3.3. 90.39.22.0.10.8. Foro: B. Hte/MG. Assinatura: 31/5/2022. Signatários: Reinaldo Felicio Lima (P/Contratante) e Tales de Castro Quintão (P/ Contratada).

68 cm -01 1643369 - 1

DEPARTAMENTO DE TRÂNSITO DE MINAS GERAIS
TERMO DE ADESÃO Nº 48 AO CONVÊNIO 14/2019

O município de Martinho Campos, na condição de município Não Integrado ao SNT, aderiu ao convênio 14/2019 em 23/05/2022.

ADENDO AO TERMO DE INSTAURAÇÃO
PROCESSO ADMINISTRATIVO INDENIZATÓRIO Nº 001/2022

O Ordenador de Despesas, Dr. Eurico da Cunha Neto, Diretor do Departamento de Trânsito de Minas Gerais, no uso de suas atribuições legais, registra o presente adendo ao Termo de Instauração 41249183 na qual determinou a instauração do Processo Administrativo nº 001/2022, com o objetivo de apurar os fatos que ensejaram na prestação de serviços de informática, pela empresa Companhia de Tecnologia da Informação do Estado de Minas Gerais - PRODEMGE, e supostamente não pagos pelo DETRAN, referente aos contratos nºs 616 e 1802; períodos agosto 2012; setembro 2012; setembro 2015; outubro 2015; setembro 2016; agosto 2017; setembro 2017, para ao final promover os respectivos pagamentos por indenizações, se for o caso.

Das alterações:

Ficam designados para compor a respectiva comissão, os servidores:
Márcio Roberto Savino Lopes, Masp 1.111.375-0 - Presidente;
Adriano Assunção Moreira, Masp 1.145.043-4 - Membro;
Gabriel Juliano Camelo, Masp 1.381.204-5 - Membro;
Wagner Félix Soares, Masp 341.289-7 - Membro;
Juliano Gualberto Garcia Campos, Masp 1.356.026-3 - Secretário;
Flávia Morato Teixeira Matrícula 76.442-7 - Secretária.

A comissão poderá convocar servidores do DETRAN/MG para auxiliar nos trabalhos, caso necessário.

O referido processo deverá ser finalizado no prazo de 30 (trinta) dias.

Belo Horizonte, 31 de maio de 2022.
Eurico da Cunha Neto
Diretor DETRAN/MG

7 cm -01 1643371 - 1

SECRETARIA DE ESTADO DE AGRICULTURA, PECUÁRIA E ABASTECIMENTO

EDITAL DE VISTA

O Secretário de Estado de Agricultura, Pecuária e Abastecimento, no uso de suas atribuições, em cumprimento ao art 52 do Decreto 34 801/1993, observadas as demais exigências legais, faz publicar o presente EDITAL DE VISTA informando que se acham na sede desta Secretaria, os seguintes processos de regularização fundiária rural e comunica que ocorreram as medições dos terrenos devolutos abaixo relacionados. Os confinantes listados são convidados a exibir provas de seu domínio ou posse e a oferecer embargo no município de FELIXLÂNDIA:

REQUERENTE	CPF/CNPJ	IMÓVEL	ÁREA (HA)	CONFRONTANTES
JOSÉ FRANCISCO MARTINS SOARES	XXX.467.206-XX	FAZENDA MOREIRA	7,3095	NÁRCISIO MOREIRA GOMES – CÓRREGO DOS MOREIRAS; JOSÉ SOARES GONÇALVES – CÓRREGO DOS MOREIRAS;
OSVALDA FERREIRA PEREIRA	XXX.517.406-XX	SÍTIO CÓRREGO GANGORRA	17,0402	GERALDO ROBERTO ROCHA – CÓRREGO GANGORRA
OTAVIANO XAVIER MARTINS	XXX.320X836-XX	CÓRREGO SANTO ANTÔNIO	21,8324	GERALDO ROBERTO ROCHA – FAZENDA JUREMA
RAIMUNDO XAVIER MARTINS	XXX.918.136-XX	SÍTIO SANTA RITA	1,4959	GENIVALDO DOS SANTOS PEREIRA DE ABREU - CÓRREGO SÃO FRANCISCO
SEBASTIÃO PEREIRA DE OLIVEIRA	XXX.177.418-XX	SÍTIO VALE VERDE	8,1384	DALVA MARIA PEREIRA DE OLIVEIRA – SÍTIO DA DALVA MARIA; RAFAEL LOPES DOS SANTOS – SÍTIO ESPERANÇA; MARIA PEREIRA DE OLIVEIRA – SÍTIO BOA VIDA – GLEBA 'A'; ELOY NASCIMENTO DE JESUS – FAZENDA CÓRREGO DO FOGO

O presente edital será afixado em locais públicos e os processos referenciados estarão disponíveis aos interessados, nesta Secretaria, no endereço Rodovia Papa João Paulo II, nº 4001 – bairro Serra Verde, Belo Horizonte - MG, CEP 31630-901, 10º andar, edifício Gerais, na Subsecretaria de Assuntos Fundiários ou por meio de requerimento formal constante no formulário disponível no site da agricultura.mg.gov.br (link http://www.agricultura.mg.gov.br/index.php/cidadao/2019-12-20-14-47-27/requerimentos) que terão o prazo de 20 DIAS, contados da disponibilização do processo, para se manifestarem a respeito.

Belo Horizonte, 01 de junho de 2022
Thales Almeida Pereira Fernandes
Secretário de Estado de Agricultura, Pecuária e Abastecimento.

16 cm -01 1643330 - 1

EDITAL DE VISTA

O Secretário de Estado de Agricultura, Pecuária e Abastecimento, no uso de suas atribuições, em cumprimento ao art. 52 do Decreto 34.801/1993, observadas as demais exigências legais, faz publicar o presente EDITAL DE VISTA informando que se acham na sede desta Secretaria, os seguintes processos de regularização fundiária rural e comunica que ocorreram as medições dos terrenos devolutos abaixo relacionado no município de SETUBINHA:

REQUERENTE	CPF/CNPJ	IMÓVEL	ÁREA (HA)
ISAURA FERREIRA FIRMINO	XXX.465.386-XX	SOTURNO DA MATA	1,3858
ROSIMAR MARTINS DE OLIVEIRA	XXX.946.746-XX	FAZENDA SOTURNO	19,2290
SALVADOR LOPES DOS SANTOS	XXX.107.116-XX	SOTURNO 1	3,1923
SEBASTIÃO NILO BARROSO DE OLIVEIRA	XXX.508.046-XX	SÍTIO 2 IRMÃOS	6,0926
VERALDINO FERREIRA DA SILVA	XXX.935.796-XX	SÍTIO CÓRREGO DA LIMEIRA	14,1467

O presente edital será afixado em locais públicos e os processos referenciados estarão disponíveis aos interessados, nesta Secretaria, no endereço Rodovia Papa João Paulo II, nº 4001 – bairro Serra Verde, Belo Horizonte - MG, CEP 31630-901, 10º andar, edifício Gerais, na Subsecretaria de Assuntos Fundiários ou por meio de requerimento formal constante no formulário disponível no site da agricultura.mg.gov.br (link http://www.agricultura.mg.gov.br/index.php/cidadao/2019-12-20-14-47-27/requerimentos) que terão o prazo de 20 DIAS, contados da disponibilização do processo, para se manifestarem a respeito.

Belo Horizonte, 01 de junho de 2022
Thales Almeida Pereira Fernandes
Secretário de Estado de Agricultura, Pecuária e Abastecimento

10 cm -01 1643327 - 1

INSTITUTO MINEIRO DE AGROPECUÁRIA - IMA

NOTIFICAÇÃO Nº 171/ 2022
CRPS

O Instituto Mineiro de Agropecuária – IMA, por ato do seu Diretor-Geral Antônio Carlos de Moraes, na forma do Art.12, do Decreto Nº 47.859, de 07 de fevereiro de 2020, faz publicar abertura de NOVO PRAZO para apresentação de recurso, cujos autuados(as) não foram localizados. Ficam os autuados abaixo relacionados notificados do prazo de 20 (vinte) dias a partir do 5º (quinto) dia após essa publicação para apresentar recurso em uma das unidades de fiscalização do IMA. Notificados:

Nome do Autuado	CPF/CNPJ	Auto de Infração nº	Dispositivos Infringidos
José Carlos Rodrigues	718.437.446-00	3127042018112928	Lei n° 10.021/1989, art. 5º, inciso I.

NOTIFICAÇÃO Nº 172/ 2022
CRPS

O Instituto Mineiro de Agropecuária, por ato do seu Diretor-Geral Antônio Carlos de Moraes, na forma do Art.40, §2°, Inciso II, do Decreto nº 46.668, de 15 de dezembro de 2014, diante da impossibilidade de localização do autuado, faz publicar a notificação do JULGAMENTO IMPROCEDENTE do auto de infração dos autuado(s) a seguir relacionado(os). Não haverá imputação de penalidade ao(s) autuado (s) notificado(s) e o(s) processo(s) relacionado(s) abaixo, será(ão) arquivado(s). Notificado(s):

Nome do Autuado	CPF/CNPJ	Auto de Infração nº	Nº Processo Administrativo
José Hernani Arantes da Silva	756.783.816-87	3111022021083226	2370.01.0008733/2021-03

NOTIFICAÇÃO Nº 173/ 2022
CRVG

O Instituto Mineiro de Agropecuária – IMA, por ato do seu Diretor-Geral Antônio Carlos de Moraes, na forma do Art.12, do Decreto Nº 47.859, de 07 de fevereiro de 2020, faz publicar os AUTOS DE INFRAÇÃO, cujos autuados (as) não foram localizados. Ficam os autuados abaixo relacionados notificados das respectivas autuações impostas, bem como do prazo de 30 (trinta) dias a partir do 5º (quinto) dia após essa publicação, para apresentar defesa em uma das unidades de fiscalização do IMA. Notificados:

Nome do Autuado	CPF/CNPJ	Auto de Infração nº	Dispositivos Infringidos
Julio Cesar da Silva Madeira	017.719.397-29	005820 Série C	Lei 16.938/07, Art. 3°, Inciso I

NOTIFICAÇÃO Nº 174/ 2022
CRVG

O Instituto Mineiro de Agropecuária – IMA, por ato do seu Diretor-Geral Antônio Carlos de Moraes, na forma do Art.40, §2°, Inciso II, do Decreto nº 46.668, de 15 de dezembro de 2014, diante da impossibilidade de localização do autuado, faz publicar a notificação do JULGAMENTO PROCEDENTE do auto de infração dos autuados a seguir relacionados, cabendo recurso a ser apresentado em uma das unidades de fiscalização do IMA, no prazo da lei. A não apresentação de recurso à penalidade imposta no prazo de até 20 (vinte) dias a partir do 5º (quinto) dia após essa publicação, exaure a instância administrativa. Notificados:

Nome do Autuado	CPF/CNPJ	Auto de Infração nº	Dispositivos Infringidos
Carlos Mendes Rodrigues	527.771.206-25	3103042020102152	Lei 10.021/89, Art. 5°, Inciso I
Carlos Augusto dos Santos	911.855.216-15	000717 Série D	Lei 10.021/89, Art. 5°, Inciso I

NOTIFICAÇÃO Nº 175/ 2022
CROL

O Instituto Mineiro de Agropecuária – IMA, por ato do seu Diretor-Geral Antônio Carlos de Moraes, na forma do Art.40, §2°, Inciso II, do Decreto nº 46.668, de 15 de dezembro de 2014, diante da impossibilidade de localização do autuado, faz publicar a notificação do JULGAMENTO PROCEDENTE do auto de infração dos autuados a seguir relacionados, cabendo recurso a ser apresentado em uma das unidades de fiscalização do IMA, no prazo da lei. A não apresentação de recurso à penalidade imposta no prazo de até 20 (vinte) dias a partir do 5º (quinto) dia após essa publicação, exaure a instância administrativa. Notificados:

Nome do Autuado	CPF/CNPJ	Auto de Infração nº	Dispositivos Infringidos
Maria do Carmo Tavares	198.686.696-34	043407/D	Lei 10.021/89, Art. 5º, Inciso I
Expedito Salvador Peloso	059.201.246-87	012258/D	Lei 10.021/89, Art. 5º, Inciso I
Francisco Fabiano Souza	452.897.516-53	3125012018164853	Lei 10.021/89, Art. 5º, Inciso VIII
Daniel Guilherme Barbosa	051.950.336-84	012749/D	Lei 10.021/89, Art. 5º, Inciso I

NOTIFICAÇÃO Nº 176/ 2022
CROL

O Instituto Mineiro de Agropecuária, por ato do seu Diretor-Geral Antonio Carlos de Moraes, na forma do Art.40, §2°, Inciso II, do Decreto nº 46.668, de 15 de dezembro de 2014, diante da impossibilidade de localização do autuado, faz publicar a notificação do JULGAMENTO IMPROCEDENTEdo auto de infração dos autuado(s) a seguir relacionado(os). Não haverá imputação de penalidade ao(s) autuado (s) notificado(s) e o(s) processo(s) relacionado(s) abaixo, será(ão) arquivado(s). Notificado(s):

Nome do Autuado	CPF/CNPJ	Auto de Infração nº	Nº Processo Administrativo
Antonio José de Freitas	090.444.086-90	3119072018155718	CROL/GDA/3686/2018

NOTIFICAÇÃO Nº 177/ 2022
CROL

O Instituto Mineiro de Agropecuária, por ato do seu Diretor-Geral Antônio Carlos de Moraes, na forma do Art.12, do Decreto Nº 47.859, de 07 de fevereiro de 2020, faz publicar os AUTOS DE INFRAÇÃO, cujos autuados (as) não foram localizados. Ficam os autuados abaixo relacionados notificados das respectivas autuações impostas, bem como do prazo de 30 (trinta) dias a partir do 5º (quinto) dia após essa publicação, para apresentar defesa em uma das unidades de fiscalização do IMA. Notificados:

Nome do Autuado	CPF/CNPJ	Auto de Infração nº	Dispositivos Infringidos
André Reis de Almeida	124.076.556-80	105899	Lei 15697/2005 Art.12, Inciso I
André Reis de Almeida	124.076.556-80	105900	Lei 15697/2005 Art.12, Inciso II
José Eustáquio Sobrinho	296.461.706-68	105583	Lei 15697/2005 Art.12, Inciso I
Damião Cristiano de Oliveira	186.418.418-30	105588	Lei 15697/2005 Art.12, Inciso I
Fausto Luiz de Assis	058.480.816-03	043569 A	Lei 15697/2005 Art.12, Inciso I
Fausto Luiz de Assis	058.480.816-03	043570 A	Lei 15697/2005 Art.12, Inciso II
Celson Conde de Bragança	120.157.926-00	3113102020133854	Lei 10.021, art. 5º, INCISO I
Disraeli B de Abreu e Souza	088.563.206-06	3113102020135257	Lei 10.021, art. 5º, INCISO I
Edimilson de Almeida Franco	610.230.516-72	3117042020092338	Lei 10.021, art. 5º, INCISO I
Francisco Miguel de Almeida	157.977.166-15	3113102020142115	Lei 10.021, art. 5º, INCISO I
Francisco Ribeiro da Silva	963.247.086-91	3113102020142336	Lei 10.021, art. 5º, INCISO I
Gercy Teodoro Moreira	751.577.726-53	3113102020143015	Lei 10.021, art. 5º, INCISO I
Itamar Oscar Reis	197.619.706-63	3113102020144249	Lei 10.021, art. 5º, INCISO I
João Estevam do Nascimento	157.992.206-68	3113102020145256	Lei 10.021, art. 5º, INCISO I

Documento assinado eletrônicamente com fundamento no art. 6º do Decreto nº 47.222, de 26 de julho de 2017.
A autenticidade deste documento pode ser verificada no endereço http://www.jornalminasgerais.mg.gov.br/autenticidade, sob o número 3202206012338150120.

Luis Carlos de Melo	026.597.026-16	3113102020152234	Lei 10.021, art. 5º, INCISO I
Maria Elisa Vale Teixeira	874.250.766-91	3114102020082159	Lei 10.021, art. 5º, INCISO I
Miguel Domingos da Silva	197.619.706-63	3114102020083634	Lei 10.021, art. 5º, INCISO I
Paulo Zeferino de Castro	521.136.636-00	3114102020085224	Lei 10.021, art. 5º, INCISO I
Sudario Nazaré de Andrade	158.193.706-78	3114102020090746	Lei 10.021, art. 5º, INCISO I

NOTIFICAÇÃO Nº 178/ 2022
CRPA

O Instituto Mineiro de Agropecuária, por ato do seu Diretor-Geral Antônio Carlos de Moraes, na forma do Art.12, do Decreto Nº 47.859, de 07 de fevereiro de 2020, faz publicar os AUTOS DE INFRAÇÃO, cujos autuados(as) não foram localizados. Ficam os autuados abaixo relacionados notificados das respectivas autuações impostas, bem como do prazo de 30 (trinta) dias a partir do 5º (quinto) dia após essa publicação, para apresentar defesa em uma das unidades de fiscalização do IMA. Notificados:

Nome do Autuado	CPF/CNPJ	Auto de Infração nº	Dispositivos Infringidos
ESPÓLIO DE OSCAR LUIZ DE PAULA	029.937.596-04	3111042022135438	Lei nº 10.021/89 art 5º, inciso I

NOTIFICAÇÃO Nº 179/ 2022
CRPA

O Instituto Mineiro de Agropecuária – IMA, por ato do seu Diretor-Geral Antônio Carlos de Moraes, na forma do Art.40, §2°, Inciso II, do Decreto nº 46.668, de 15 de dezembro de 2014, diante da impossibilidade de localização do autuado, faz publicar a notificação do JULGAMENTO PROCEDENTE do auto de infração dos autuados a seguir relacionados, cabendo recurso a ser apresentado em uma das unidades de fiscalização do IMA, no prazo da lei. A não apresentação de recurso à penalidade imposta no prazo de até 20 (vinte) dias a partir do 5º (quinto) dia após essa publicação, exaure a instância administrativa. Notificados:

Nome do Autuado	CPF/CNPJ	Auto de Infração nº	Dispositivos Infringidos
Aelto Francisco Pereira	148.189.226-68	3112062019132304	Lei 10.021/89 Art. 5º Inciso I
Antenor Neves	099.569.438-94	3112062019141750	Lei 10.021/89 Art. 5º Inciso I
Antenor Neves	099.569.438-94	3107102019134908	Lei 10.021/89 Art. 5º Inciso I
Bento Lopes da Silva	080.456.666-68	3104042019160037	Lei 10.021/89 Art. 5º Inciso V
Espólio de Moacir Andrade Oliveira	159.145.856-00	3101102019073717	Lei 10.021/89 Art. 5º Inciso I
Luiz Aparecido da Silva	526.432.806-44	3114062019075437	Lei 10.021/89 Art. 5º Inciso I
Luiz Antônio Boscolo	008.520.228-24	3110082021103010	Lei 10.021/89 Art. 5º Inciso V
Jorge da Luz	025.294.876-93	3109122020170225	Lei 10.021/89 Art. 5º Inciso II

NOTIFICAÇÃO Nº 180/ 2022
CRPA

O Instituto Mineiro de Agropecuária – IMA, por ato do seu Diretor-Geral Antônio Carlos de Moraes, na forma do Art.40, §2°, Inciso II, do Decreto nº 46.668, de 15 de dezembro de 2014, diante da impossibilidade de localização do autuado, faz publicar a notificação do JULGAMENTO IMPROCEDENTE do auto de infração dos autuado(s) a seguir relacionado(os). Não haverá imputação de penalidade ao(s) autuado (s) notificado(s) e o(s) processo(s) relacionado(s) abaixo, será(ão) arquivado(s). Notificado(s):

Nome do Autuado	CPF/CNPJ	Auto de Infração nº	Nº Processo Administrativo
Espólio de Dulce de Andrade Coimbra	451.246.126-49	3108102021093008	2370.01.37166/2021-67
Espólio de Ladislau Pivato	652.343.168-15	3102092019094258	2370.01.0012358/2021-98
Espólio de Manuel Joaquim Mota Pinto Rodrigues	003.447.967-87	3128022020155047	2370.01.00028813/2021-73

NOTIFICAÇÃO Nº 181/ 2022
CRGN

O Instituto Mineiro de Agropecuária, por ato do seu Diretor-Geral Antônio Carlos de Moraes, na forma do Art.12, do Decreto Nº 47.859, de 07 de fevereiro de 2020, faz publicar os AUTOS DE INFRAÇÃO, cujos autuados (as) não foram localizados. Ficam os autuados abaixo relacionados notificados das respectivas autuações impostas, bem como do prazo de 30 (trinta) dias a partir do 5º (quinto) dia após essa publicação, para apresentar defesa em uma das unidades de fiscalização do IMA. Notificados:

Nome do Autuado	CPF/CNPJ	Auto de Infração nº	Dispositivos Infringidos
Antônio Soares de Souza	028.259.316-08	3131012022141207	Lei 10.021/89, art. 5º, Inciso I
Francisco Ramos Martins	477.399.406.15	3101022022144156	Lei 10.021/89, art. 5º, Inciso I
Antonino Pereira da Silva	944.058.676-15	3101022022143929	Lei 10.021/89, art. 5º, Inciso I
José Sebastião Pereira de Souza	981.723.796-68	3131012022145825	Lei 10.021/89, art. 5º, Inciso I
Francisco Martins Rodrigues	443.303.836-91	3101022022144050	Lei 10.021/89, art. 5º, Inciso I
Odair Alves Ferreira	540.169.166-15	3101022022132246	Lei 10.021/89, art. 5º, Inciso I
Rufino Gomes de Azevedo	188.020.796-68	3101022022143723	Lei 10.021/89, art. 5º, Inciso I
José Pedro Pereira dos Santos	020.577.348-62	3101022022085105	Lei 10.021/89, art. 5º, Inciso I
Gilson Afonso Machado	131.207.858-81	3101022022083012	Lei 10.021/89, art. 5º, Inciso I
Geralda Vaz Caldeira Rocha	981.750.846-34	3101022022082847	Lei 10.021/89, art. 5º, Inciso I
Antônio Soares de Souza	028.259.316-08	3131012022141207	Lei 10.021/89, art. 5º, Inciso I

NOTIFICAÇÃO Nº 182/ 2022
GIP

O Instituto Mineiro de Agropecuária – IMA, por ato de seu Diretor-Geral Antônio Carlos de Moraes, na forma do art.40, §2°, II, do Decreto nº 46.668, de 15 de dezembro de 2014, diante da impossibilidade de localização do autuado, faz publicar a notificação do JULGAMENTO PROCEDENTE do auto de infração, dos autuados a seguir relacionados, cabendo recurso a ser apresentado em uma das unidades de fiscalização do IMA, no prazo da lei. A não apresentação do recurso à penalidade imposta no prazo de 15 (quinze) dias a partir do 5º (quinto) dia após essa publicação, exaure a instância administrativa. Notificados:

Nome do Autuado	CPF/CNPJ	Data da Autuação	Auto de Infração nº	Dispositivos infringidos	Penalidade
Frigoban Frigorífico Bandeira do Sul EPP	65.341.349/0001-32	30/05/2019	030521-A	Decreto nº 38.691/97, art. 102 e art. 106, inciso I alínea A	1049,57 UFEMG
RC Frigorífico Ltda	09.649.613/0001-29	17/02/2017	010039-A	Decreto nº 38.691/97, art. 102 e art. 106, inciso I alínea A	408,16 UFEMG
Alves Mendes Comércio de Pescado Ltda	20.236.179/0001-98	26/06/2019	030352-A	Decreto nº 38.691/97, art. 102 e art. 106, inciso I alínea A	Advertência
Alves Mendes Comércio de Pescado Ltda	20.236.179/0001-98	19/09/2019	022441-A	Decreto nº 38.691/97, art. 102 e art. 106, inciso I alínea G	Advertência

NOTIFICAÇÃO Nº 183/ 2022
GIP

O Instituto Mineiro de Agropecuária – IMA, por ato de seu Diretor-Geral Antônio Carlos de Moraes, na forma do art.40, §2°, II, do Decreto nº 46.668, de 15 de dezembro de 2014, diante da impossibilidade de localização do autuado, faz publicar a notificação do JULGAMENTO IMPROCEDENTE do auto de infração do autuado a seguir relacionado. Não haverá imputação de penalidade ao autuado notificado e o processo relacionados abaixo, será arquivado. Notificado:

Nome do Autuado	CPF/CNPJ	Data da Autuação	Auto de Infração nº	Dispositivos infringidos
Fábrica de Doces e Laticínios Prainha Ltda	00.901.811/0001-63	12/01/2016	005477-A	Decreto nº 38.691/97, art. 102 e art. 106, inciso I, alínea A
Frigorífico Santa Nhá Chica Ltda	07.757.520/0001-92	02/02/2018	011908-A	Decreto nº 38.691/97, art. 102 e art. 106, inciso I, alínea A

NOTIFICAÇÃO Nº 184/ 2022
CRBD

O Instituto Mineiro de Agropecuária – IMA, por ato do seu Diretor-Geral Antônio Carlos de Moraes, na forma do Art.12, do Decreto Nº 47.859, de 07 de fevereiro de 2020, faz publicar os AUTOS DE INFRAÇÃO, cujos autuados (as) não foram localizados. Ficam os autuados abaixo relacionados notificados das respectivas autuações impostas, bem como do prazo de 30 (trinta) dias a partir do 5º (quinto) dia após essa publicação, para apresentar defesa em uma das unidades de fiscalização do IMA. Notificados:

Nome do Autuado	CPF/CNPJ	Auto de Infração nº	Dispositivos Infringidos
Carlos Leandro Stoll Vaz	807.066.066-04	3128032022100838	Lei 10.021/89, art 5º, inciso V.
Gustavo Vinicius Franco	104.099.486-59	3108032022140646	Lei 10.021/89, art 5º, inciso V.
Wilson Paulo Faria	650.224.676-15	3108032022145110	Lei 10.021/89, art 7º, inciso I.

RETIFICAÇÃO – NOTIFICAÇÃO Nº 421/2021.
CRVG

O Instituto Mineiro de Agropecuária – IMA, por ato do seu Diretor-Geral Antônio Carlos de Moraes, na forma do Art.12, do Decreto Nº 47.859, de 07 de fevereiro de 2020; Resolve: RETIFICAR o nº do CPF da autuada Maria de Fátima dos Santos, na Notificação Nº 421/2021, com extrato publicado no Diário Oficial do Executivo de 1º de dezembro de 2021, página 51.
ONDE SE LÊ: "534.659.389-15"; LEIA-SE: "534.659.386-15".

92 cm -01 1643383 - 1

CONFIRMAÇÃO DE PENALIDADE DE MULTA
NOTIFICAÇÃO GCA Nº 33/2022

O Instituto Mineiro de Agropecuária – IMA, por ato do seu Diretor-Geral, Antônio Carlos de Moraes, na forma do art.40, §2°, II, do Decreto nº 46.668, de 15 de dezembro de 2014, notifica os autuados abaixo relacionados por estarem em local ignorado, incerto ou não sabido, da notificação para pagamento de multa que torna definitiva a decisão condenatória que fixa o valor da multa com acréscimos legais dos respectivos autos de infração. O autuado deverá entrar em contato com a Gerência de Controle da Arrecadação, Rodovia Papa João Paulo II, nº 4001, Prédio Gerais, 10ª andar - Cidade Administrativa Tancredo Neves – Bairro Serra Verde, Belo Horizonte – MG, para obtenção do Documento de Arrecadação Estadual (DAE) para quitar o débito devidamente atualizado no prazo de 30 (trinta) dias a contar do 5º (quinto) dia seguinte da data da publicação. Transcorrido este prazo, o referido débito será encaminhado para a Advocacia Geral do Estado (AGE) visando inscrição em dívida ativa. Para os esclarecimentos que se fizerem necessários, o autuado poderá contatar a referida Autarquia, através do telefone (031) 3915-8648 ou e-mail gca@ima.mg.gov.br

Autuado	CPF/CNPJ	Nº DO AI	Nº DO PA	Dispositivo legal infringido	Valor atualizado (*)
Adriano Ferreira Gonçalves	73753068691	C/076034	GDA 3532/15/16	Art. 5º, Inc. I da Lei Estadual 10.021. Art. 7º, Inc. I do Decreto 30.879	R$2.757,83
Aércio Alves Pereira	11519897626	C/062369	GDA 2114/15/18	Art. 5º, Inc. I da Lei Estadual 10.021. Art. 7º, Inc. I do Decreto 30.879	R$2.833,15
Alvimar Araújo Dias	15454444634	C/092215	GDA 3457/15/16	Art. 5º, Inc. I da Lei Estadual 10.021. Art. 7º, Inc. I do Decreto 30.879	R$640,67
Carlos Francisco Oliveira	24187445668	3126122018150034	CROL/GDA/4692/2018	Art. 5º, Inc. I da Lei Estadual 10.021. Art. 7º, Inc. I do Decreto 30.879	R$1.014,83
Daniele Soares Guimarães de Azevedo	08956541647	C/094666	GDA 0036/15/19	Art. 5º, Inc. I da Lei Estadual 10.021. Art. 7º, Inc. I do Decreto 30.879	R$3.119,08
Darli Nicolau Pereira Júnior	03882881674	C/072067	GDA 3832/15/17	Art. 5º, Inc. IV da Lei Estadual 10.021. Art. 7º, Inc. IV do Decreto 30.879	R$4.249,73
Geraldo Ferreira de Souza	22099310610	C/094708	GDA 2020/15/18	Art. 5º, Inc. VIII da Lei Estadual 10.021. Art. 2º, Inc. da Lei Estadual 11.029	R$856,00
Geraldo João Tavares	32682158668	D/012948	CROL/GDA/2445/2017	Art. 5º, Inc. I da Lei Estadual 10.021. Art. 7º, Inc. I do Decreto 30.879	R$4.733,09
Geraldo Silva	44063822672	C/017422	GDA 1916/15/18	Art. 5º, Inc. I da Lei Estadual 10.021. Art. 7º, Inc. I do Decreto 30.879	R$651,70
Gilberto de Oliveira Neto	05603057610	C/072164	GDA 3817/15/17	Art. 5º, Inc. IV da Lei Estadual 10.021. Art. 7º, Inc. IV do Decreto 30.879	R$3.522,34
Gilnei Luiz Miguel	59491388649	C/015583	GDA 3618/15/17	Art. 5º, Inc. IV da Lei Estadual 10.021. Art. 7º, Inc. IV do Decreto 30.879	R$424,28
Jair Justino do Nascimento	99169878668	D/015332	CRGN/GDA/081/2015	Art. 5º, Inc. I da Lei Estadual 10.021. Art. 7º, Inc. I do Decreto 30.879	R$298,32
João Batista Silva	90653220600	C/046048	CRJF/GDA/048/2016	Art. 5º, Inc. I da Lei Estadual 10.021. Art. 7º, Inc. I do Decreto 30.879	R$1.517,70
João Bosco Barreto Filho	34022759615	C/009220	CROL/GDA/2541/2017	Art. 5º, Inc. I da Lei Estadual 10.021. Art. 7º, Inc. I do Decreto 30.879	R$2.237,13
João Francisco da Silva	74856359649	D/010346	CRMC/GDA/0049/2016	Art. 5º, Inc. I da Lei Estadual 10.021. Art. 7º, Inc. I do Decreto 30.879	R$322,60
José Luiz de Oliveira	32549709691	C/092817	GDA 1853/15/18	Art. 5º, Inc. I da Lei Estadual 10.021. Art. 7º, Inc. I do Decreto 30.879	R$244,39
José Maria de Jesus	13946114806	C/018906	GDA 1930/15/18	Art. 5º, Inc. I da Lei Estadual 10.021. Art. 7º, Inc. I do Decreto 30.879	R$1.200,80
José Maria Martins de Resende	49180614604	C/092827	GDA 2581/15/18	Art. 5º, Inc. VIII da Lei Estadual 10.021. Art. 2º, Inc. da Lei Estadual 11.029	R$174,57
José Ricardo Soares	07142937688	C/053287	CRCV/GDA/1071/2017	Art. 5º, Inc. I da Lei Estadual 10.021. Art. 7º, Inc. I do Decreto 30.879	R$4.432,88
José Rodrigues da Costa	07737114653	C/092156	GDA 4155/15/17	Art. 5º, Inc. I da Lei Estadual 10.021. Art. 7º, Inc. I do Decreto 30.879	R$1.587,04
Lúcia Maria de Oliveira	04718646685	C/015084	GDA 3381/15/17	Art. 5º, Inc. I da Lei Estadual 10.021. Art. 7º, Inc. I do Decreto 30.879	R$954,64
Luciano Aparecido da Cruz	06769114631	C/053290	CRCV/GDA/1074/2017	Art. 5º, Inc. I da Lei Estadual 10.021. Art. 7º, Inc. I do Decreto 30.879	R$177,32
Maria Aparecida Pereira Dias Oliveira	06413069627	C/090420	GDA 900/15/18	Art. 5º, Inc. I da Lei Estadual 10.021. Art. 7º, Inc. I do Decreto 30.879	R$1.059,01
Maria do Amparo Nunes Machado	00349797609	C/018907	GDA 1925/15/18	Art. 5º, Inc. I da Lei Estadual 10.021. Art. 7º, Inc. I do Decreto 30.879	R$1.053,97
Maria Geralda Pinto	56419651620	C/090209	GDA 1904/15/18	Art. 5º, Inc. I da Lei Estadual 10.021. Art. 7º, Inc. I do Decreto 30.879	R$1.607,74
Maria Magdala Carvalho	46806776604	C/096204	GDA 2436/15/18	Art. 5º, Inc. I da Lei Estadual 10.021. Art. 7º, Inc. I do Decreto 30.879	R$2.401,60
Maria Pereira Moreira	04558850603	C/090422	GDA 2006/15/18	Art. 5º, Inc. VIII da Lei Estadual 10.021. Art. 2º, Inc. da Lei Estadual 11.029	R$419,92
Maria Quitéria de Mascarenhas	00321909801	C/092038	GDA 1848/15/18	Art. 5º, Inc. I da Lei Estadual 10.021. Art. 7º, Inc. I do Decreto 30.879	R$324,30
Marlene Rodrigues Costa	05080861673	C/053300	CRCV/GDA/1087/2017	Art. 5º, Inc. I da Lei Estadual 10.021. Art. 7º, Inc. I do Decreto 30.879	R$209,85
Nelson Anacleto Camargos	81527551687	C/092040	GDA 1847/15/18	Art. 5º, Inc. I da Lei Estadual 10.021. Art. 7º, Inc. I do Decreto 30.879	R$651,70
Rosenaide Aparecida de Miranda	94571732600	C/090295	GDA 0057/15/16	Art. 5º, Inc. I da Lei Estadual 10.021. Art. 7º, Inc. I do Decreto 30.879	R$825,75
Serafim Pereira dos Santos	04797742690	C/089515	GDA 4084/15/17	Art. 5º, Inc. I da Lei Estadual 10.021. Art. 7º, Inc. I do Decreto 30.879	R$403,77
Sercundo José de Souza	20770189687	D/008310	GDA 4238/15/17	Art. 5º, Inc. I da Lei Estadual 10.021. Art. 7º, Inc. I do Decreto 30.879	R$747,37
Tereza Gonçalves Fernandes	84549092653	C/088938	GDA 2019/15/16	Art. 5º, Inc. I da Lei Estadual 10.021. Art. 7º, Inc. I do Decreto 30.879	R$412,87
Tiago Humberto da Silva Cauhy	01487513690	C/093586	GDA 2100/15/18	Art. 5º, Inc. I da Lei Estadual 10.021. Art. 7º, Inc. I do Decreto 30.879	R$2.518,36
Transportadora Zebu	11137374000170	C/015596	GDA 3637/15/17	Art. 3°, Inc. I da Lei Estadual 16.938	R$210,85
Valério Marega	05081653853	C/093400	GDA 3722/15/17	Art. 5º, Inc. VIII da Lei Estadual 10.021. Art. 2º, Inc. da Lei Estadual 11.029	R$2.890,11
Vanderci Eustáquio do Prado	16467230663	C/092659	GDA 1881/15/18	Art. 5º, Inc. II da Lei Estadual 10.021. Art. 7º, Inc. II do Decreto 30.879	R$814,62
Vicente Donizete de Morais	48320285615	C/064047	GDA 4154/15/17	Art. 5º, Inc. I da Lei Estadual 10.021. Art. 7º, Inc. I do Decreto 30.879	R$714,17
Walter Geraldo Maria	03467180663	C/053328	CRCV/GDA/1112/2017	Art. 5º, Inc. I da Lei Estadual 10.021. Art. 7º, Inc. I do Decreto 30.879	R$3.368,99

*os valores serão atualizados até a data do efetivo pagamento

48 cm -01 1643168 - 1

CONFIRMAÇÃO DE PENALIDADE DE MULTA
NOTIFICAÇÃO GCA Nº 34/2022

O Instituto Mineiro de Agropecuária – IMA, por ato do seu Diretor-Geral, Antônio Carlos de Moraes, na forma do art.40, §2°, II, do Decreto nº 46.668, de 15 de dezembro de 2014, notifica os autuados abaixo relacionados por estarem em local ignorado, incerto ou não sabido, da notificação para pagamento de multa que torna definitiva a decisão condenatória que fixa o valor da multa com acréscimos legais dos respectivos autos de infração. O autuado deverá entrar em contato com a Gerência de Controle da Arrecadação, Rodovia Papa João Paulo II, nº 4001, Prédio Gerais, 10ª andar - Cidade Administrativa Tancredo Neves – Bairro Serra Verde, Belo Horizonte – MG, para obtenção do Documento de Arrecadação Estadual (DAE) para quitar o débito devidamente atualizado no prazo de 30 (trinta) dias a contar do 5º (quinto) dia seguinte da data da publicação. Transcorrido este prazo, o referido débito será encaminhado para a Advocacia Geral do Estado (AGE) visando inscrição em dívida ativa. Para os esclarecimentos que se fizerem necessários, o autuado poderá contatar a referida Autarquia, através do telefone (031) 3915-8648 ou e-mail gca@ima.mg.gov.br

Autuado	CPF/CNPJ	Nº DO AI	Nº DO PA	Dispositivo legal infringido	Valor atualizado (*)
Alysson da Mata Rodrigues	70002010100	C/97721	CRUN/GDA194/2016	Art. 5º, Inc. I da Lei Estadual 10.021. Art. 7º, Inc. I do Decreto 30.879	3000,66
Angelo Aparecido Pereira	04994254648	C/17316	CRGN/GDA 009/2015	Art. 5º, Inc. I da Lei Estadual 10.021. Art. 7º, Inc. I do Decreto 30.879	R$ 427,11
Antonio Carlos de Oliveira	21948194600	D/10001	CRMC/GDA 0027/2016	Art. 5º, Inc. I da Lei Estadual 10.021. Art. 7º, Inc. I do Decreto 30.879	1182,88
Benedito Romão Braga	41343727634	3120012020090343	CRPA/GDA 0015/2020	Art. 5º, Inc. I da Lei Estadual 10.021. Art. 7º, Inc. I do Decreto 30.879	513,36
Dirceu Ferreira de Andrade	35779632634	C/13298	CRBD/GDA 209/2015	Art. 5º, Inc. I da Lei Estadual 10.021. Art. 7º, Inc. I do Decreto 30.879	1120,75
Divaldo Ribeiro de Morais	60725036168	D/25816	CRUDI/GDA 055/2018	Art. 5, inc. IV da Lei Estadual 10021. Art. 7, inc. IV do Decreto Estadual 30879.	R$ 375,89
Elias Rodrigues Lopes	63237210668	3125072018105756	CRBH/GDA 211/2018	Art. 5º, Inc. I da Lei Estadual 10.021. Art. 7º, Inc. I do Decreto 30.879	3857,14
Elide Belas de Souza Alvim	34311130520	D/8676	CRAL/GDA 185/2016	Art. 5º, Inc. I da Lei Estadual 10.021. Art. 7º, Inc. I do Decreto 30.879	828,22
Evaristo da Silva	80997392649	3104052018143208	CRVG/GDA 103/2018	Art. 5º, Inc. I da Lei Estadual 10.021. Art. 7º, Inc. I do Decreto 30.879	R$ 185,46
Geraldo Antunes Ferreira	01826441620	3106022019152316	CRBD/GDA 087/2019	Art. 5º, Inc. II da Lei Estadual 10.021. Art. 7º, Inc. II do Decreto 30.879	R$ 409,91

Documento assinado eletrônicamente com fundamento no art. 6º do Decreto nº 47.222, de 26 de julho de 2017.
A autenticidade deste documento pode ser verificada no endereço http://www.jornalminasgerais.mg.gov.br/autenticidade, sob o número 3202206012338150121.

Gilmar Aparecido Silva	46401121653	3123122019142345	CRURA/GDA 035/2020	Art. 5º, Inc. I da Lei Estadual 10.021. Art. 7º, Inc. I do Decreto 30.879	1570,72
Gilson Vieira Damasceno	73512206620	3111032019153237	CRAL/GDA023/2019	Art. 5º, Inc. I da Lei Estadual 10.021. Art. 7º, Inc. I do Decreto 30.879	392,49
Iranildo da Silva	03036476636	C/67227	GDA 0098/15/19	Art. 5º, Inc. I da Lei Estadual 10.021. Art. 7º, Inc. I do Decreto 30.879	R$ 2.495,27
João Paulo Muniz Pereira	01744837678	C/94683	GDA 187/15/19	Art. 5º, Inc. I da Lei Estadual 10.021. Art. 7º, Inc. I do Decreto 30.879	1169,66
Joaquim Adelino Costa	06222825656	C/5768	GDA 0064/15/19	Art. 5º, Inc. I da Lei Estadual 10.021. Art. 7º, Inc. I do Decreto 30.879	R$ 1.175,17
Joaquim Maximiano de Souza	15799484649	C/44315	CRJF/GDA 020/2015	Art. 5, inc. IV da Lei Estadual 10021. Art. 7, inc. IV do Decreto Estadual 30879.	596,64
José da Cruz Martins	17907152615	3126032019075737	CRGV/GDA 178/2019	Art. 5º, Inc. I da Lei Estadual 10.021. Art. 7º, Inc. I do Decreto 30.879	934,67
José de Oliveira	01722292601	3121022019090355	CRAL/GDA 006/2019	Art. 5º, Inc. I da Lei Estadual 10.021. Art. 7º, Inc. I do Decreto 30.879	R$ 490,61
José Eduardo de Souza	53515382615	C/45961	CRJF/GDA 054/2016	Art. 5º, Inc. I da Lei Estadual 10.021. Art. 7º, Inc. I do Decreto 30.879	1505,48
José Francisco Chagas	03590851643	D/5521	CRPS/GDA 070/2017	Art. 5º, Inc. I da Lei Estadual 10.021. Art. 7º, Inc. I do Decreto 30.879	R$ 851,35
José Paulo Rodovalho	77012534672	D/6275	CRURA/GDA 095/2016	Art. 5º, Inc. I da Lei Estadual 10.021. Art. 7º, Inc. I do Decreto 30.879	R$ 106,74
José Rodrigues Nogueira	33113076668	C/45965	CRJF/GDA 058/2016	Art. 5º, Inc. I da Lei Estadual 10.021. Art. 7º, Inc. I do Decreto 30.879	R$ 645,21
Legdovi Martins Salazar	12562777620	3102102018135125	CRVC/GDA 206/2018	Art. 5º, Inc. II da Lei Estadual 10.021. Art. 7º, Inc. II do Decreto 30.879	575,94
Luceli Raimundo Patricio	99037505600	C/77570	GDA 0069/15/19	Art. 5º, Inc. I da Lei Estadual 10.021. Art. 7º, Inc. I do Decreto 30.879	R$ 1.091,68
Malvea Pereira da Silva	02557647667	D/26020	CRUDI/GDA 062/2017	Art. 5º, Inc. I da Lei Estadual 10.021. Art. 7º, Inc. I do Decreto 30.879	R$ 955,91
Marcos Aurélio de Souza Salgado	90748514600	C/77505	GDA 0072/15/19	Art. 5º, Inc. I da Lei Estadual 10.021. Art. 7º, Inc. I do Decreto 30.879	R$ 1.481,56
Marcos Raimundo de Resende	34024182668	C/66756	GDA 44/15/19	Art. 5º, Inc. I da Lei Estadual 10.021. Art. 7º, Inc. I do Decreto 30.879	4426,46
Maria Aparecida Nogueira	09499100660	C/5800	GDA 0074/15/19	Art. 5º, Inc. I da Lei Estadual 10.021. Art. 7º, Inc. I do Decreto 30.879	R$ 1.403,59
Maria da Conceição Correa de Faria	82060193672	3110012019074647	CRBD/GDA 022/2019	Art. 5º, Inc. I da Lei Estadual 10.021. Art. 7º, Inc. I do Decreto 30.879	1550,78
Mauro Eduardo Rezende	11646591623	3103092018163921	CRVG/GDA 086/2018	Art. 5º, Inc. VIII da Lei Estadual 10.021. Art. 2º, Inc. da Lei Estadual 11.029	R$ 108,21
Miguel Antonio Efigênio	50486209687	3120022019090250	CRGV/GDA 0031/2019	Art. 5º, Inc. I da Lei Estadual 10.021. Art. 7º, Inc. I do Decreto 30.879	409,91
Natália Aparecida Silva Faria	12905826614	C/53627	GDA 0048/15/19	Art. 5º, Inc. I da Lei Estadual 10.021. Art. 7º, Inc. I do Decreto 30.879	3106,28
Ramon César de Almeida Braga	10760978638	C/69443	GDA 176/15/19	Art. 5º, Inc. I da Lei Estadual 10.021. Art. 7º, Inc. I do Decreto 30.879	1164,86
Raquel Rodrigues Damascena	11202406629	3123112020130017	CRAL/GDA 064/2020	Art. 5º, Inc. I da Lei Estadual 10.021. Art. 7º, Inc. I do Decreto 30.879	R$ 403,67
Reginaldo Caires da Rocha	06309688618	3123112020131030	CRAL/GDA 066/2020	Art. 5º, Inc. I da Lei Estadual 10.021. Art. 7º, Inc. I do Decreto 30.879	R$ 1.007,70
Renato Azevedo da Silva	04511745692	3104012019141221	CRUDI/GDA 076/2019	Art. 5º, Inc. I da Lei Estadual 10.021. Art. 7º, Inc. I do Decreto 30.879	R$ 1.884,87
Sidney Soares Gomes	07628125670	C/79850	GDA 0078/15/19	Art. 5º, Inc. I da Lei Estadual 10.021. Art. 7º, Inc. I do Decreto 30.879	R$ 1.018,48
Sociedade Sanjoanense de Esportes Hípicos	97403281000165	3121062018172508	CRPA/GDA 0065/2019	Art. 3, inc. IV da Lei 16938.	R$ 556,38
Wesley Maciel de Freitas Silva	12734886600	3108072019103636	CRGV/GDA 205/2019	Art. 5º, Inc. I da Lei Estadual 10.021. Art. 7º, Inc. I do Decreto 30.879	1121,63
Ygor Santiago de Oliveira	39011758811	3112092018112709	CRVG/GDA 186/2018	Art. 5º, Inc. I da Lei Estadual 10.021. Art. 7º, Inc. I do Decreto 30.879	1698,40

*os valores serão atualizados até a data do efetivo pagamento.

48 cm -01 1642944 - 1

AVISO DE LICITAÇÃO

O Instituto Mineiro de Agropecuária - IMA, realizará a licitação PREGÃO ELETRÔNICO nº 007/2022, PROCESSO DE COMPRA Nº2371036 021 2022. Tipo: Menor preço. Objeto: Aquisição de materiais para atendimentos de suspeita/focos de enfermidades. A sessão do pregão ocorrerá no dia 15 de junho de 2022, às 09:00 horas, no site www.compras.mg.gov.br. Inf.: compras@ima.mg.gov.br.

2 cm -01 1642909 - 1

EMPRESA DE ASSISTÊNCIA TÉCNICA E EXTENSÃO RURAL DO ESTADO DE MINAS GERAIS - EMATER

AVISO DE LICITAÇÃO

Processo SIAD:3041002 000036/2022, através do site www.compras.mg.gov.br. Processo SEIN.º 3040.01.0002533/2022-92– Pregão eletrônico nº 21/2022 – Objeto: Contratação de empresa especializada para realizar manutenção preventiva e corretiva dos no-breaks visando manter os equipamentos em perfeito estado de conservação e funcionamento, conforme projeto básico. – Recebimento das propostas e Sessão pública 15/06/2022 às 09:00h. Informações: e-mail cpl3@emater.mg.gov.br Telefone: (31) 3349 8085/8145. Belo Horizonte, 01 de junho de 2022 – Comissão Permanente de Licitação.

3 cm -01 1642780 - 1

EMPRESA DE PESQUISA AGROPECUÁRIA DE MINAS GERAIS - EPAMIG

AVISO DE LICITAÇÃO
PROCESSO LICITATÓRIO Nº 3051002000089/2022
PREGÃO ELETRÔNICO Nº 282/2022
PROCESSO SEI/MG Nº 3050.01.000282/2022-85

Objeto: Aquisição de ração e insumos para a produção de ração para os Campos Experimentais da EPAMIG . Abertura das propostas e sessão de lances ocorrerão no dia 15/06/2022 com início às 09:00hs. Edital e anexos encontram-se disponíveis no endereço Av. José Cândido da Silveira, 1647 – Bairro União – Belo Horizonte – MG, gratuitamente através dos sites www.compras.mg.gov.br e www.epamig.br. Informações complementares através dos telefones: (031)34895041 – 34895042.

3 cm -01 1643022 - 1

EXTRATO DOS INSTRUMENTOS JURÍDICOS:

Nº. 205/2022 - Contrato - Partes: EPAMIG e Vila Brasil Turismo LTDA. Objeto: Prestação de Serviço de Recursos Humanos para atender demanda da Minas Láctea 2022. Assinatura: 01/06/2022. Vigência: 01/06/2022 a 01/09/2022. Valor: R$142.250,00. Proc.: 3051002 000019/2022. Assinam: (a) Leonardo Brumano Kalil - EPAMIG; (b) Jussara Santos Oliveira – VILA BRASIL.

Nº. 209/2022 - Contrato - Partes: EPAMIG e Brasil Net Telecomunicações de Minas Gerais LTDA. Objeto: Fornecimento de acesso principal à Rede Internet. Assinatura: 01/06/2022. Vigência: 01/06/2022 a 01/06/2023. Valor: R$18.688,80. Proc.: 3051007000001/2022. Assinam: (a) Leonardo Brumano Kalil - EPAMIG; (b) Pablo Leandro Miguel – BRASIL NET.

3 cm -01 1643347 - 1

AVISO DE RETIFICAÇÃO
PROCESSO Nº 3051002000084/2022
SEI/MG Nº 3050.01.0000537/2022-87

Objeto: Aquisição de equipamentos de informática para atender os cursos superiores de Tecnologia em Laticínios (EPAMIG ILCT), Agropecuária de Precisão (EPAMIG ITAC) e SEDE. Conforme aviso de licitação publicado no Diário Oficial do Estado de Minas Gerais no dia 20/05/2022, caderno I (Diário do Executivo), página 24: Onde se lê: "Abertura das propostas e sessão para lances ocorrerão no dia 02/06/2022 com início às 09:00 horas"; leia-se "Abertura das propostas e sessão para lances ocorrerão no dia 14/06/2022 com início às 09:00 horas"

3 cm -01 1642908 - 1

SECRETARIA DE ESTADO DE DESENVOLVIMENTO ECONÔMICO

QUEBRA DA ORDEM CRONOLÓGICA DE PAGAMENTO

Atendendo as exigências do Artigo 5º da Lei 8.666/93, do Art. 12 do Decreto Estadual nº 37.924/1996, e do Decreto nº 47.101/2016, justificamos a quebra de cronologia dos pagamentos das Fontes/Procedências (FP) relacionadas nas Unidades Executora/Orçamentária: 1220002/1221 e 2070016/2071 conforme descrito abaixo:

UO	CREDOR	CNPJ/CPF	CONTRATO	EMPENHO/ANO	ELEM/ITEM	FP	NF/FATURA	VALOR	Liquidação/RPP
1221	COMPANHIA DE TECNOLOGIA DA INFORMACAO DO ESTADO DE MINAS GERAIS-PRODEM	16.636.540/0001-04	9275500	48	4003	10.1	2953	5.291,42	27/05/22
1221	COMPANHIA DE TECNOLOGIA DA INFORMACAO DO ESTADO DE MINAS GERAIS-PRODEM	16.636.540/0001-04	9275500	49	4003	10.1	2952	3.741,75	27/05/22
1221	BANCO DE DESENVOLVIMENTO DE MINAS GERAIS S. A. - BDMG	38.486.817/0001-94	9275465	43	3502	10.1	05/2022	2.730.351,80	27/05/22
A PAGAR								2.739.384,97	

U.O	CREDOR	CNPJ	CONTRATO	EMPENHO/ANO	ELEM/ITEM	FP	NF/FATURA	VALOR	Liquidação
2071	POSITIVO TECNOLOGIA S.A.	81.243.735/0019-77	9325646	1	5207	10.1	253945	1.687.028,00	27/05/22
2071	POSITIVO TECNOLOGIA S.A.	81.243.735/0019-77	9325646	1	5207	10.1	253944	1.265.271,00	27/05/22
A PAGAR								2.952.299,00	

Em detrimento dos credores abaixo:

UO	CREDOR	26.179.697/0001-01	CONTRATO	EMPENHO/ANO	ELEM/ITEM	FP	NF/FATURA	VALOR	Liquidação/RPP
1221	SECRETARIA DA CASA CIVIL E RELAÇÕES INSTITUCIONAIS	13.237.191/0001-51	525	116/2016	3939	10.1	258	541,10	22/11/16
1221	SECRETARIA DA CASA CIVIL E RELAÇÕES INSTITUCIONAIS	13.237.191/0001-51	525	116/2016	3939	10.1	1532	447,25	25/11/16
1221	SIMAS ARMAZENAGENS SELF STORAGE LTDA	13.311.215/0001-75	565/2012	089/2017	3906	10.1	36	238.564,83	17/08/18
1221	CONSERVO SERVIÇOS GERAIS LTDA	17.027.806/0001-76	9179448/2018	258/2018	3702	10.1	2018/8090	33.831,42	21/03/19
1221	CONSERVO SERVIÇOS GERAIS LTDA	17.027.806/0001-76	9179448/2018	258/2018	3702	10.1	2019/91	520.068,46	21/03/19
PRETERIDOS								793.453,06	

U.O	CREDOR	CNPJ	CONTRATO	EMPENHO/ANO	ELEM/ITEM	FP	NF/FATURA	VALOR	Liquidação
2071	N2O TECNOLOGIA DA INFORMAÇÃO LTDA	10.671.554/0001-74	9102518/2016	14/2018	4002	10.1	397	73.209,00	24/05/18
2071	N2O TECNOLOGIA DA INFORMAÇÃO LTDA	10.671.554/0001-74	9102518/2016	14/2018	4002	10.1	373	73.209,00	24/05/18
2071	N2O TECNOLOGIA DA INFORMAÇÃO LTDA	10.671.554/0001-74	9102518/2016	14/2018	4002	10.1	416	73.209,00	19/12/18
2071	N2O TECNOLOGIA DA INFORMAÇÃO LTDA	10.671.554/0001-74	9102518/2016	14/2018	4002	10.1	426	73.209,00	19/12/18
2071	N2O TECNOLOGIA DA INFORMAÇÃO LTDA	10.671.554/0001-74	9102518/2016	14/2018	4002	10.1	452	73.209,00	19/12/18
2071	N2O TECNOLOGIA DA INFORMAÇÃO LTDA	10.671.554/0001-74	9102518/2016	14/2018	4002	10.1	468	73.209,00	19/12/18
2071	N2O TECNOLOGIA DA INFORMAÇÃO LTDA	10.671.554/0001-74	9102518/2016	14/2018	4002	10.1	482	73.209,00	19/12/18
PRETERIDOS								512.463,00	

Justificativa: Em virtude do caráter imprescindível de prestação dos serviços elencados a fim de se preservar a continuidade do serviço público e o normal funcionamento das atividades do órgão. Considera-se também a situação de dificuldades financeiras em que vive o Estado, em virtude da queda de arrecadação devida a pandemia COVID-19. A maioria dos fornecedores que estão sendo preteridos, relativos a restos a pagar, são objetos de análise criteriosa da despesa para efetivação de seu pagamento.

36 cm -01 1643293 - 1

EXTRATO DE DOAÇÃO:

Termo de Doação Eletrônico Nº 481/2022 – PROCESSO SEI - Nº 1220.01.0004539/2021-91. Partes: SEDE e a Prefeitura Municipal de Botumirim/MG. Doação gratuita de 20 (vinte) itens, no valor total de R$ 84.351,40 (oitenta e quatro mil trezentos e cinquenta e um reais e quarenta centavos). Assinam em: 01/06/2022, Superintendente de Planejamento, Gestão e Finanças, Fernando Henrique Guimarães Rezende, Doador e, Ana Pereira Neta, Donatária.

EXTRATO DE DOAÇÃO:

Termo de Doação Eletrônico Nº 486/2022 – PROCESSO SEI - Nº 1220.01.0004257/2021-42. Partes: SEDE e a Prefeitura Municipal de Felício dos Santos/MG. Doação gratuita de 20 (vinte) itens, no valor total de R$ 84.351,40 (oitenta e quatro mil trezentos e cinquenta e um reais e quarenta centavos). Assinam em: 01/06/2022, Superintendente de Planejamento, Gestão e Finanças, Fernando Henrique Guimarães Rezende, Doador e, Ricardo José Rocha, Donatário.

EXTRATO DE DOAÇÃO

Termo de Doação Eletrônico Nº 454/2022 – PROCESSO SEI - Nº 1220.01.0004319/2021-17. Partes: SEDE e a Prefeitura Municipal de São José da Safira/MG. Doação gratuita de 20 (vinte) itens, no valor total de R$ 84.351,40 (oitenta e quatro mil trezentos e cinquenta e um reais e quarenta centavos). Assinam em 31/05/2022, Superintendente de Planejamento, Gestão e Finanças, Fernando Henrique Guimaraes Rezende, Doador e, Willis Aparecido Alves, Donatário.

EXTRATO DE DOAÇÃO

Termo de Doação Eletrônico Nº 490/2022 – PROCESSO SEI - Nº 1220.01.0004259/2021-85. Partes: SEDE e a Prefeitura Municipal de Coluna/MG. Doação gratuita de 20 (vinte) itens, no valor total de R$ 84.351,40 (oitenta e quatro mil trezentos e cinquenta e um reais e quarenta centavos). Assinam em 01/06/2022, Superintendente de Planejamento, Gestão e Finanças, Fernando Henrique Guimaraes Rezende, Doador e, Sady Ribeiro Damas, Donatário.

EXTRATO DE DOAÇÃO

Termo de Doação Eletrônico Nº 492/2022 – PROCESSO SEI - Nº 1220.01.0004071/2021-20. Partes: SEDE e a Prefeitura Municipal de Simão Pereira/MG. Doação gratuita de 20 (vinte) itens, no valor total de R$ 84.351,40 (oitenta e quatro mil trezentos e cinquenta e um reais e quarenta centavos). Assinam em 01/06/2022, Superintendente de Planejamento, Gestão e Finanças, Fernando Henrique Guimaraes Rezende, Doador e, David Carvalho Pimenta, Donatário.

10 cm -01 1643311 - 1

EXTRATO DE DOAÇÃO

Termo de Doação Nº 482/2022, Processo SEI 1220.01.0002094/2022-46, celebrado entre o Estado de Minas Gerais por intermédio da Secretaria de Estado de Desenvolvimento Econômico e o Município deFORTALEZA DE MINAS – MG. Objeto: Doação em caráter definitivo e sem encargos de 55 (cinquenta e cinco) itens, no valor total de R$ 13.652,92. Assinam em 31/05/2022. Superintendente de Planejamento, Gestão e Finanças Fernando Henrique Guimarães Rezende pelo doador o Prefeito Municipal Adenilson Queiroz pelo donatário.

2 cm -01 1642792 - 1

FUNDAÇÃO DE AMPARO À PESQUISA DO ESTADO DE MINAS GERAIS - FAPEMIG

ALTERAÇÃO DA CHAMADA PÚBLICA FAPEMIG 10/2021

Ficam alterados os itens 15.3 e 15.9 da Chamada Pública FAPEMIG nº 10/2021 (Cadastramento das Fundações de Apoio), publicada no Diário Oficial do Estado de Minas Gerais no dia 28 de dezembro de 2021, que se encontra na íntegra no seguinte endereço: https://www.fapemig.br/pt/.

Belo Horizonte, 01 de junho de 2022.
Ass. Camila Pereira de Oliveira Ribeiro, Diretora de Planejamento, Gestão e Finanças da FAPEMIG.

Paulo Sérgio Lacerda Beirão, Presidente da FAPEMIG

3 cm -01 1643352 - 1

EXTRATO DO CONTRATO DE PRESTAÇÃO DE SERVIÇOS Nº 009337604.

Contratante: Fundação de Amparo à Pesquisa do Estado de Minas Gerais – FAPEMIG. Contratada: ASSOCIAÇÃO PROFISSIONALIZANTE DO MENOR DE BELO HORIZONTE – ASSPROM. CNPJ: 19.201.128/0001-41. Processo SEI: 2070.01.0000049/2022-36. Processo de Compras 2071022 000018/2022. Objeto: Contratação de empresa filantrópica para locação de mão de obra de 10 (dez) adolescentes trabalhadores, menores de 18 (dezoito) anos, admitidos pela Contratada e registrados pelo regime CLT, para prestar serviços na FAPEMIG, que serão prestados nas condições estabelecidas no Termo de Referência. Data de assinatura: 01/06/2022. Vigência: 12(doze) meses, a partir da publicação de seu extrato no órgão oficial de imprensa. Valor global estimado: $ 406.292,90 (quatrocentos e seis mil, duzentos e noventa e dois reais e noventa centavos). Dotação Orçamentária: 2 071.19.122.705.2500.0001.3.3.90.37.02.0.10.1. Signatários: Camila Pereira de Oliveira Ribeiro - Diretora de Planejamento, Gestão e Finanças da FAPEMIG, Rosânia Alves Teles - Representante legal da Contratada e Carlos Augusto de Araújo Cateb - Representante legal da Contratada.

4 cm -01 1643032 - 1

INSTITUTO DE DESENVOLVIMENTO DO NORTE E NORDESTE DE MINAS GERAIS - IDENE

EXTRATO DE DOAÇÃO

Termo de doação eletrônico nº 684/2022 – PROCESSO SEI N° 2022 2420.01.0001017/2022-54 – Partes: IDENE e o MUNICÍPIO DE VEREDINHA – MG. Doação em caráter definitivo e sem encargos do quantitativo de: 07 caixas d'água de 15.000 litros de polietileno, 140 tubos de PVC de 25mm e 210 tubos de PVC de 50mm. Assinam em 30/05/2022: Carlos Alexandre Gonçalves da Silva, pelo doador, e Edilson Nunes de Araújo, pelo donatário.

Documento assinado eletrônicamente com fundamento no art. 6º do Decreto nº 47.222, de 26 de julho de 2017.
A autenticidade deste documento pode ser verificada no endereço http://www.jornalminasgerais.mg.gov.br/autenticidade, sob o número 3202206012338150122.

EXTRATO DE DOAÇÃO

Termo de doação eletrônico nº 682/2022 – PROCESSO SEI N° 2022 2420.01.0001060/2022-57 – Partes: IDENE e o MUNICÍPIO DE GOUVEIA – MG. Doação em caráter definitivo e sem encargos do quantitativo de: 07 caixas d'água de 15.000 litros de polietileno, 140 tubos de PVC de 25mm e 210 tubos de PVC de 50mm. Assinam em 30/05/2022: Carlos Alexandre Gonçalves da Silva, pelo doador, e Antônio Vicente de Souza, pelo donatário.

4 cm -01 1643233 - 1

EXTRATO DE DOAÇÃO

Termo de doação eletrônico nº 689/2022 – PROCESSO SEI N° 2420.01.0000939/2022-26 – Partes: IDENE e o MUNICÍPIO DE JOSÉ GONÇALVES DE MINAS – MG. Doação em caráter definitivo e sem encargos do quantitativo de: 12 barracas de feira livre. Assinam em 30/05/2022: Carlos Alexandre Gonçalves da Silva, pelo doador, Maria Gomes Motoso Rocha, pelo donatário.

2 cm -01 1643021 - 1

EXTRATO DE PUBLICAÇÃO DE CONTRATO
CONTRATO Nº 9337586

Partes: INSTITUTO DE DESENVOLVIMENTO DO NORTE E NORDESTE DE MINAS GERAIS /IDENE e a Sra. ROSA MARIA TOZZI MARTINS. Objeto: Locação do imóvel na Rua Caetés, 173, Esplanada – Janaúba/MG , para instalação do Escritório Regional do IDENE.Valor: R$ 24.000 (vinte e quatro mil reais) Dotação Orçamentária: 2421.04.122.705.2500.0001 - 33903611 - 0.71.1 Vigência: 12 (doze) meses a contar do dia 13 de Julho de 2022. Data: 01/06/2022. Assinam: Estevão Della Lucia Gomes - IDENE e a Sra. Rosa Maria Tozzi Martins.

3 cm -01 1643192 - 1

INSTITUTO DE METROLOGIA E QUALIDADE DO ESTADO - IPEM

EXTRATO DE TERMO ADITIVO

ESPÉCIE: Quarto Termo Aditivo ao Contrato 004/2018, Processo de Compras: 2331032 00008/2018 - 9187701, de Serviço de Vigilância e Segurança Eletrônica, celebrado entre o Instituto de Metrologia e Qualidade de Minas Gerais - IPEM/MG e a empresa COMMANDO SEGURANÇA ELETRÔNICA EIRELI-EPP. Objeto: Prorrogar a vigência do contrato original por mais 12 meses; reajustar o valor do contrato e incluir cláusula de reajuste. Novo valor estimado: R$22.705,06. Nova Vigência: 05/06/2022 a 04/06/2023. Data da assinatura: 31/05/2022. Fiscal do contrato: Isabela Fernandes Kattar.

3 cm -01 1642857 - 1

AGÊNCIA DE DESENVOLVIMENTO DA REGIÃO METROPOLITANA DE BELO HORIZONTE - ARMBH

EXTRATO

Extrato do Segundo Termo Aditivo ao Termo de Cooperação Técnica Nº 050/2018 que celebram entre si a Agência De Desenvolvimento da Região Metropolitana de Belo Horizonte, O Ministério Público do Estado de Minas Gerais, Por Intermédio da Procuradoria-Geral De Justiça, com Interveniência da Coordenadoria Estadual das Promotorias de Justiça de Habitação e Urbanismo, Promotoria de Justiça de Itaguara, e o Município de Itaguara. Objeto: Prorrogação da vigência por 12(doze) meses, contados a partir de 12/06/2022, sem adequação da estratégia inicial. Data de assinatura: 31 de maio de 2022 Processo SEI 2430.01.0000063/2020-51 Assinam o referido Termo Aditivo: Mila Batista Leite Corrêa da Costa Diretora-Geral - Agencia RMBH Jarbas Soares Junior - PGJ Leonardo Castro Maia - CEPJHU Pedro Henrique Andrade Santiago - Promotoria da Comarca de Itaguara. Geraldo Donizete de Lima Prefeito de Itaguara

4 cm -01 1643218 - 1

BANCO DE DESENVOLVIMENTO DE MINAS GERAIS - BDMG

AVISO DE SESSÃO PÚBLICA
CONCORRÊNCIA BDMG-36/2021

O BDMG torna público que realizará sessão pública destinada à apuração final do resultado geral das propostas técnicas, concluído o julgamento de recurso, bem como para abertura e avaliação das propostas de preços no âmbito da Concorrência do tipo Técnica e Preço - Edital BDMG-36/2021, objetivando a contratação de pessoa jurídica especializada para a prestação de serviços de publicidade. A sessão ocorrerá no dia 7 de junho de 2022, às 14:00h, na Rua da Bahia, nº 1.600, Belo Horizonte, MG. Os comunicados sobre o processo encontram-se disponíveis no endereço eletrônico https://www.bdmg.mg.gov.br/editais-licitacoes/. Informações pelo e-mail licitacao@bdmg.mg.gov.br.

3 cm -01 1643339 - 1

COMPANHIA DE DESENVOLVIMENTO DE MINAS GERAIS - CODEMGE

EXTRATO DE CONTRATO

Extrato do Contrato nº 11.257. Dispensa de Licitação formalizada no Processo Interno n° 1198/2022. Base Legal: Art. 29, II da Lei 13.303/16. Contratado: Centro de Serviços em Materiais Cerâmicos ltda, CNPJ n° 14.721.990/0001-61. Objeto: Prestação de serviços de testes de caracterização e avaliação das propriedades pozolânicas de materiais destinados à aplicação nas indústrias de cimento. Prazo de vigência: 5 (cinco) meses. Valor Global: 9.361,10 (nove mil, trezentos e sessenta e um reais e dez centavos). Data da Assinatura: 31/05/2022.

EXTRATO DE CONTRATO

Extrato do Contrato nº 11.258. Licitação Pregão Eletrônico. Processo Interno n° 948/2022. Base Legal: Lei 13.303/16. Contratado: NG Comércio e Distribuição de Produtos de Limpeza LTDA, CNPJ n° 36.976.621/0001-52. Objeto: Aquisição de galões de álcool em gel 70%. Valor Global: R$ 6.728,40 (seis mil setecentos e vinte e oito reais e quarenta centavos). Vigência: 03 (três) meses. Data da Assinatura: 31/05/2022.

EXTRATO DE TERMO ADITIVO

Extrato do 5° Aditivo ao Contrato n° 10.642. Processo Interno n° 67/2019. Contratado: Clam Engenharia LTDA, CNPJ n° 01.955.846/0001-48. Objeto: Prorroga os prazos de vigência e de execução por 180 (cento e oitenta) dias, fixando-se novos prazos até 30/10/2022 e 28/09/2022, respectivamente. Base Legal: Art. 71 da Lei 13.303/16. Data da Assinatura: 12/04/2022.

EXTRATO DE TERMO ADITIVO

Extrato do 4° Aditivo ao Termo de Convênio de Cooperação n° 5.468. Processo Interno n° 99/2018. Partícipe: Município de Betim, CNPJ n° 18.715.391/0001-96. Objeto: Prorroga o convênio por mais 200 (duzentos) dias, fixando-se nova vigência até 16/12/2022. Base Legal: Art. 51 do Decreto n° 46.319/2013 e Art. 48 da Resolução Conjunta SEGOV/AGE n° 004/2015. Data da Assinatura: 30/05/2022.

7 cm -01 1643353 - 1

COMPANHIA ENERGÉTICA DE MINAS GERAIS - CEMIG

COMPANHIA ENERGÉTICA DE MINAS GERAIS - CEMIG
CNPJ: 17.155.730/0001-64
CO/RF - DECISÃO EM PROCESSO
ADMINISTRATIVO PUNITIVO

No uso da competência a mim definida e à vista das conclusões constantes do Processo Administrativo Punitivo nº 2022002, aplico à empresa TRANSDATA ENGENHARIA E MOVIMENTAÇÃO LTDA., com fulcro no artigo 83, incisos II e III, da Lei 13.303/2016, a penalidade de SUSPENSÃO temporária de participação em licitação e impedimento de contratar com a Cemig, suas subsidiárias e controladas, pelo prazo de 12 (doze) meses, contados a partir do primeiro dia útil após a publicação do ato. Recomendo, ainda, a rescisão dos contratos e a aplicação da multa contratual. Ainda cabe recurso dessa decisão. Publique-se.

Belo Horizonte, 31 de maio de 2022.
Ivan Lucas Peixoto
Gerência de Relacionamento com Fornecedores – CO/RF

4 cm -01 1643025 - 1

COMPANHIA ENERGÉTICA DE MINAS GERAIS - CEMIG
CNPJ: 17.155.730/0001-64
CO/RF - DECISÃO EM PROCESSO
ADMINISTRATIVO PUNITIVO

No uso da competência a mim definida e à vista das conclusões constantes do Processo Administrativo Punitivo nº 2022005, aplico à empresa MEDRAL GEOTECNOLOGIAS E AMBIENTAL LTDA., com fulcro no artigo 83, incisos II e III, da Lei 13.303/2016, a penalidade de SUSPENSÃO temporária de participação em licitação e impedimento de contratar com a Cemig, suas subsidiárias e controladas, pelo prazo de 12 (doze) meses, contados a partir do primeiro dia útil após a publicação do ato. Recomendo, ainda, a rescisão dos contratos e a aplicação das multas contratuais. Ainda cabe recurso dessa decisão. Publique-se.

Belo Horizonte, 27 de maio de 2022.
Guilherme Viana Bossi e Lima (em substituição)
Gerência de Relacionamento com Fornecedores – CO/RF

4 cm -01 1643015 - 1

COMPANHIA ENERGÉTICA DE MINAS GERAIS - CEMIG
CNPJ: 17.155.730/0001-64
CO/RF - DECISÃO EM PROCESSO
ADMINISTRATIVO PUNITIVO

No uso da competência a mim definida e à vista das conclusões constantes do Processo Administrativo Punitivo nº 2021016, aplico à empresa JP SMART VENDING OPERADORA DE MÁQUINAS AUTOMÁTICAS LTDA., com fulcro no artigo 83, incisos II e III, da Lei 13.303/2016, a penalidade de SUSPENSÃO temporária de participação em licitação e impedimento de contratar com a Cemig, suas subsidiárias e controladas, pelo prazo de 12 (doze) meses, contados a partir do primeiro dia útil após a publicação do ato. Recomendo, ainda, a rescisão dos contratos e a aplicação da multa contratual. Ainda cabe recurso dessa decisão. Publique-se.

Belo Horizonte, 25 de maio de 2022.
Geraldo Amarildo da Rocha
Superintendente de Compras – CO

4 cm -01 1643019 - 1

COMPANHIA ENERGÉTICA DE MINAS GERAIS – CEMIG
CNPJ: 17.155.730/0001-64
CONCURSO PÚBLICO 03/2017 - ADENDO 20

A CEMIG, por meio da Gerência de Organização, Remuneração e Provimento, comunica o acréscimo do número de vagas do Concurso Público supramencionado, considerando: 1) A solicitação de 215 vagas adicionais para admissão nas funções e regiões de trabalho a seguir: 34 Analistas de Gestão Administrativa JR - Centro Belo Horizonte; 5 Analistas de Gestão Contábil JR - Centro Belo Horizonte; 3 Engenheiros de Meio Ambiente JR - Centro Belo Horizonte; 1 Engenheiro de Planejamento Hidroenergético JR - Centro Belo Horizonte; 1 Engenheiro de Segurança de Barragens JR - Centro Belo Horizonte; 60 Engenheiros de Sistema Elétrico JR - Centro Belo Horizonte; 1 Técnico Contábil I - Centro Belo Horizonte; 59 Técnicos de Gestão Administrativa I - Centro Belo Horizonte; 6 Técnicos de Gestão Administrativa I PCD - Centro Belo Horizonte; 1 Técnico de Projetos Civis I - Centro Belo Horizonte; 2 Técnicos de Projetos Civis I - Leste; 1 Técnico de Segurança do Trabalho I - Centro Belo Horizonte; 1 Técnico de Segurança do Trabalho I - Leste; 1 Técnico de Segurança do Trabalho I - Norte; 21 Técnicos de Sistema Elétrico Campo I - Mantiqueira; 10 Técnicos de Sistema Elétrico Campo I - Norte; 3 Técnicos de Sistema Elétrico Campo I - Oeste; 1 Técnico de Sistemas Eletromecânicos I - Leste; 2 Técnicos Mantenedor Mecânico da Geração I - Leste; 2 Técnicos Mantenedor Mecânico da Geração I - Mantiqueira. 2) Deliberação da Diretoria Executiva no sentido de autorizar o acréscimo de vagas solicitadas; 3) Que o acréscimo de vagas se mostra compatível com os critérios de seleção adotados, já que há número de candidatos aprovados suficientes ao preenchimento das vagas.

Belo Horizonte, 02 de junho de 2022
Gerência de Organização, Remuneração e Provimento

7 cm -01 1643030 - 1

CEMIG DISTRIBUIÇÃO S. A.
GERÊNCIA DE COMPRAS DE MATERIAIS E SERVIÇOS
AVISOS DE EDITAL

Pregão Eletrônico 530-G16581. Objeto: Isolador Pilar.
Pregão Eletrônico 530-G16588. Objeto: Isolador Bola.
Pregão Eletrônico 530-G16592. Objeto: Cabos Cobertos
Pregão Eletrônico 530-H16599. Objeto: Serviços de Construção em RDA para a região de Araçuaí e Almenara - Programa Minas Trifásico. Editais e demais informações: http://compras.cemig.com.br

CONTRATOS

Contrato 4680006563. Pregão Eletrônico 530-H16448. Contratada UP Cable & Service - Serviços de Energia Ltda. Objeto: Serviços para conclusão do escopo remanescente de relocação das linhas de distribuição LD Juiz de Fora 1 - Juiz de Fora 4, 138 kV e LD2 Juiz de Fora 1 – Mendes Junior, 138 kV do Plano INST/9097 – Relocação de LDs na SE Juiz de Fora 1, conforme Requisitos Técnicos 30561-PE/LS-5657f. Prazo vigência 11 meses. Valor R$3.166.400,00. Homologação 26/05/2022. Ass 16/05/2022.

ADITIVOS

4580779622 – 530. Contratada: ILSON COSTA ARAÚJO. Objeto: Prorrogação contratual por até 12 (doze) meses. Novo prazo de vigência 60 (sessenta) meses. Novo valor global: R$ 60.316,20. Ass: 23/05/2022.

5 cm -01 1643009 - 1

CEMIG GERAÇÃO E TRANSMISSÃO S. A.
GERÊNCIA DE COMPRAS DE MATERIAIS E SERVIÇOS
CONTRATOS

Pregão Eletrônico 510-G16327 Nº CONTRATO: 4500030780. Contratada: PROELETRIC COM E SERV LTDA. Objeto: Estação SF6 Móvel. Valor: R$ 2.663.360,00. Prazo 120 dias a partir de 03/06/2022. Ass.: 31/05/2022 Homolog.: 24/05/2022.

ATAS DE REGISTRO DE PREÇO

5002001623-510 – Licitação: 500-H15706- Partes: CEMIG GERAÇÃO E TRANSMISSÃO S.A., X IUNEX SOLUÇÕES LTDA. ME. Contrato decorrente da Ata de Registro de Preço 4650000564. Objeto: serviços de desenvolvimento, sustentação, configuração e documentação de sistemas com tecnologia Microsoft. Valor R$ 375.275,00- Prazo 18 meses. Ass.: 23/05/2022.

5002001617/510- Licitação: 500-H15738 - Partes: CEMIG GERAÇÃO E TRANSMISSÃO, X MAR E AR SERVIÇOS SUBAQUATICOS LTDA. Contrato decorrente da Ata de Registro de Preço 4650000567. Objeto: serviços gerais para inspeções, manutenção e limpeza subaquática em até 50 metros de profundidade em instalações de Usinas Hidrelétricas. Valor R$ 275.405,50- Prazo 36 meses. Ass.: 13/05/2022.

5 cm -01 1643012 - 1

COMPANHIA DE SANEAMENTO DO ESTADO DE MINAS GERAIS - COPASA

COMPANHIA DE SANEAMENTO DE
MINAS GERAIS - COPASA MG
RESUMO DO EDITAL DE ALIENAÇÃO
ADMINISTRATIVA DE BENS Nº 04/2022
ALIENAÇÃO VIRTUAL

A COPASA MG torna público que levará à alienação (leilão) 400 (quatrocentos) conjuntos de equipamentos de informática (microcomputadores, monitores e teclados), por meio de Sistema Eletrônico de Alienação, que poderá ser acessado através do site www.copasa.com.br. INÍCIO DA SESSÃO ELETRÔNICA: 24/06/2022, às 08:00 horas. EXPOSIÇÃO E VISITAÇÃO: dias 21, 22 e 23/06/2022, no horário de 08:30h às 11:30h e de 14:30h às 16:30h, na Sede da COPASA MG - Rua Mar de Espanha, nº 453 - Bairro Santo Antônio - Belo Horizonte/MG. CONDIÇÕES DE PAGAMENTO: 100% do bem arrematado em até 48 horas após a data de realização da alienação, exclusivamente, por meio de boleto bancário, que ficará disponível no site www.copasa.com.br. TEXTO INTEGRAL DO EDITAL E DEMAIS INFORMAÇÕES: Site: www.copasa.com.br, e-mail: comissaodealienacao@copasa.com.br. - Tel.: (31) 3250.1335. Os bens são usados e serão alienados no estado de conservação e condições em que se encontram, não cabendo reclamações posteriores. A COPASA MG fica reservado o direito de incluir ou excluir qualquer bem da alienação administrativa.

Comissão Especial de Alienação da COPASA MG

6 cm -01 1643249 - 1

COMPANHIA DE SANEAMENTO DE
MINAS GERAIS - COPASA MG
RESULTADOS DE LICITAÇÃO
PREGÃO ELETRÔNICO CPLI - Nº 05.2022/0178 – PEM

Objeto: Tubos em PRFV. Resultado: Encerrado. Não houve empresas vencedoras, conforme consta dos autos.

PREGÃO ELETRÔNICO CPLI Nº 05.2022/3023 - PES.

Objeto: Suporte Técnico Especializado para Investigações. Proposta vencedora: Grant Thornton Corporate Consultores de Negócios Ltda. no valor de R$ 400.000,00, como consta dos autos.

PREGÃO ELETRÔNICO CPLI - Nº 05.2022/0244 – PEM

Objeto: Materiais Elétricos. Resultado: Encerrado. Não houve empresa interessada, conforme consta dos autos.

COMUNICADO DE HOMOLOGAÇÃO -
LICITAÇÃO Nº CPLI.1120220025

Objeto: execução, com fornecimento parcial de materiais, das obras e serviços de crescimento vegetativo, manutenção em redes e ligações prediais de esgoto, bem como de manutenção de unidades e melhorias operacionais de esgoto, no âmbito da Gerência Regional Divinópolis - GRDV da COPASA MG, incluindo os municípios, vilas e favelas. O presente Processo foi homologado em 30.05.22. Data: 01/06/2022.

JULGAMENTO - LICITAÇÃO Nº CPLI.1120220063

Objeto: execução, com fornecimento parcial de materiais, das obras e serviços de crescimento vegetativo de água e de esgoto, manutenção e melhorias operacionais de água (redes adutoras, alimentadoras, distribuidoras e ligações prediais), manutenção e melhorias operacionais de esgoto (redes coletoras, interceptores, linhas de recalque e ligações prediais) e manutenção das unidades administrativas e operacionais de água e de esgoto, na área de abrangência da Gerência Regional Pouso Alegre – GRPO da COPASA MG, incluindo vilas e favelas, em atendimento às localidades de Brazópolis (incluindo Bom Sucesso, Cruz Vera e Dias), Cachoeira de Minas (incluindo Itaim), Conceição dos Ouros, Gonçalves, Itajubá (incluindo Ano Bom), Maria da Fé, Pedralva, Piranguçu, Piranguinho (incluindo Olegário Maciel e Santa Bárbara), Santa Rita do Sapucaí, Sapucaí-Mirim e Wenceslau Braz. Vencedora: CONSORCIO ITAJUBA MG, CONSTITUIDOS PELAS EMPRESAS QUADRUM ENGENHARIA LTDA E DIAGRAMA ENGENHARIA EIRELI. Valor: R$ 14.880.204,42. Data: 10/05/2022.

JULGAMENTO - LICITAÇÃO Nº CPLI.1120220051

Objeto: execução, com fornecimento parcial de materiais, das obras e serviços de implantação do reservatório semienterrado em concreto armado de 1.300m³ em Mateus Leme / MG e Implantação do Reservatório Apoiado em concreto armado de 1.300m³, no Jardim Canadá e Adutora Água Tratada DN 300 Vale do Sol, em Nova Lima/MG. Vencedora: CONSÓRCIO SAA NOVA LIMA, CONSTITUÍDO PELAS EMPRESAS CONATA ENGENHARIA LTDA (LÍDER), INFRACON ENGENHARIA E COMÉRCIO LTDA E RFJ CONSTRUÇÕES E ENGENHARIA LTDA. Valor: R$ 5.067.601,05. Data: 01/06/2022.

JULGAMENTO - LICITAÇÃO Nº CPLI.1120220099

Objeto: execução, com fornecimento total de materiais, das obras e serviços de Ampliação do Sistema de Abastecimento de Água de Nova Serrana/MG. Vencedora: SANEPLAN ENGENHARIA E CONSTRUÇÕES LTDA. Valor: R$ 5.942.519,33. Data: 01/06/2022.

JULGAMENTO DE RECURSO - PREGÃO
ELETRÔNICO SPAL Nº 05.2022/0103 – PES

Objeto: Serviços de Segurança Eletrônica e Monitoramento. O Diretor Presidente conheceu o teor do recurso da empresa Emive Patrulha 24 Horas Ltda. e decidiu:

1- negar provimento ao recurso da empresa Emive Patrulha 24 Horas Ltda;

2- adjudicar o objeto desse pregão à empresa Araujo Equipamentos Ltda. no valor total de R$ 2.071.680,00;

3- determinar a intimação das partes interessadas sobre a presente decisão para que a mesma produza seus jurídicos e legais efeitos.

Belo Horizonte, 01de junho de 2022.
Carlos Eduardo Tavares de Castro - Diretor-Presidente

COMUNICADO DE HOMOLOGAÇÃO -
LICITAÇÃO Nº CPLI.1120220063

Objeto: execução, com fornecimento parcial de materiais, das obras e serviços de crescimento vegetativo de água e de esgoto, manutenção e melhorias operacionais de água (redes adutoras, alimentadoras, distribuidoras e ligações prediais), manutenção e melhorias operacionais de esgoto (redes coletoras, interceptores, linhas de recalque e ligações prediais) e manutenção das unidades administrativas e operacionais de água e de esgoto, na área de abrangência da Gerência Regional Pouso Alegre – GRPO da COPASA MG, incluindo vilas e favelas, em atendimento às localidades de Brazópolis (incluindo Bom Sucesso, Cruz Vera e Dias), Cachoeira de Minas (incluindo Itaim), Conceição dos Ouros, Gonçalves, Itajubá (incluindo Ano Bom), Maria da Fé, Pedralva, Piranguçu, Piranguinho (incluindo Olegário Maciel e Santa Bárbara), Santa Rita do Sapucaí, Sapucaí-Mirim e Wenceslau Braz. O presente Processo foi homologado em 30.05.22. Data: 01/06/2022.

AVISOS DE LICITAÇÃO
LICITAÇÃO Nº CPLI.1120220072

Objeto: execução, com fornecimento total de materiais e equipamentos, das obras e serviços para a implantação do Sistema de Esgotamento Sanitário do Bairro Montes Claros, no Município de Belo Horizonte/MG. A licitação acima que estava suspensa fica marcada para o dia 09/08/2022 às 08:30 horas - Local: Rua Carangola, 606 - Térreo - Bairro Santo Antônio - Belo Horizonte/MG. Mais informações e o caderno de licitação poderão ser obtidos, gratuitamente, através de download no endereço: www.copasa.com.br (link: licitações e contratos/licitações, pesquisar pelo numero da licitação), a partir do dia 02/06/2022.

LICITAÇÃO Nº CPLI.1120220074

Objeto: execução, com fornecimento parcial de materiais, das obras e serviços de ampliação dos Sistemas de Esgotamento Sanitário em diversos bairros do Município de Belo Horizonte/MG. A licitação acima que estava suspensa fica marcada para o dia 09/08/2022 às 14:30 horas - Local: Rua Carangola, 606 - Térreo - Bairro Santo Antônio - Belo Horizonte/MG. Mais informações e o caderno de licitação poderão ser obtidos, gratuitamente, através de download no endereço: www.copasa.com.br (link: licitações e contratos/licitações, pesquisar pelo numero da licitação), a partir do dia 02/06/2022.

LICITAÇÃO Nº CPLI.1120220092

Objeto: execução, com fornecimento parcial de materiais, das obras e serviços de expansão da capacidade de atendimento do Sistema de Esgotamento Sanitário da cidade de Paracatu/MG. A licitação acima que estava suspensa fica marcada para o dia 10/08/2022 às 08:30 horas - Local: Rua Carangola, 606 - Térreo - Bairro Santo Antônio - Belo Horizonte/MG. Mais informações e o caderno de licitação poderão ser obtidos, gratuitamente, através de download no endereço: www.copasa.com.br (link: licitações e contratos/licitações, pesquisar pelo numero da licitação), a partir do dia 02/06/2022.

PREGÃO ELETRÔNICO CPLI Nº 05.2022/0292 – PES

Objeto: Contratação de empresa especializada e autorizada para a aquisição de extensão e garantia do switch core junto ao fabricante. Dia da Licitação: 20 de junho de 2022 às 09:30 horas. Edital e demais informações disponíveis a partir do dia 07/06/2022 no site:www.copasa.com.br (link: Licitações e Contratos/Licitação).

PREGÃO ELETRÔNICO CPLI Nº 05.2022/0281
– PEM (HÍBRIDO PARA ME/EPP).

Objeto: Conjunto Motobombas. Dia da Licitação: 20 de junho de 2022 às 08:45 horas. Edital e demais informações disponíveis a partir do dia 07/06/2022 no site:www.copasa.com.br (link: Licitações e Contratos/Licitação).

COMUNICADO DE JULGAMENTO DE RECURSO
LICITAÇÃO Nº CPLI.1120220053

Objeto: execução, com fornecimento parcial de materiais, das obras e serviços de melhorias do Sistema de Abastecimento de Água de Muzambinho/MG. A Comissão Permanente de Licitações - CPLI da COPASA MG conheceu do recurso interposto pela licitante AR DE CAMPOS ME, por ser próprio e tempestivo, e opinou por negar provimento ao recurso interposto pela licitante AR DE CAMPOS ME e, via de consequência, MANTER a decisão que habilitou a licitante OLIVEIRA E FONSECA ENGENHARIA. Ratificação recomendada pela Diretora Adjunta Jurídica da COPASA MG. Decisão ratificada pelo Diretor Presidente da COPASA MG. Detalhamento nos autos e no site da COPASA MG. Vencedora: OLIVEIRA E FONSECA ENGENHARIA LTDA. Valor: R$ 763.105,79. Data: 01/06/2022.

COMUNICADO DE RECURSO - LICITAÇÃO Nº CPLI.1120220091

Objeto: execução, com fornecimento parcial de materiais e equipamentos, das obras e serviços complementares de Ampliação do Sistema de Esgotamento Sanitário da Sede do município de Divino / MG. A licitante SENIC - SERVIÇOS DE ENGENHARIA INDUSTRIA E COMÉRCIO LTDA. interpôs recurso contra a habilitação da licitante PROJEÇÕES - PROJETOS E CONSTRUÇÕES LTDA. Detalhamento nos autos e no site da COPASA MG. Está aberto o prazo de 05 dias uteis para vistas ao processo e apresentação de contrarrazões. Data: 01/06/2022.

A DIRETORIA

DISPENSA DE LICITAÇÃO

Fundamentação Legal: Artigo 29, Inciso V da Lei Federal 13.303/16. Processo: 41.919. Objeto: Processo de dispensa de licitação para locação do imóvel situado à Rua Capitão Avelino Martins, 213 - centro na cidade de Maripá de Minas - MG. Prestador e Valor: Ana Lucia Machado e irmãos; R$ 33.600,00. Prazo de Vigência: 048 meses. Reconhecimento do Ato: Luiz Eduardo Carvalho Gomes – Unidade de Negócio Sul. Guilherme Frasson Neto – Diretor de Operação. Ratificação do Ato: Carlos Augusto Botrel Berto – Diretor-Presidente da COPASA em exercício.

39 cm -01 1643251 - 1

COMPANHIA DE GÁS DE MINAS GERAIS - GASMIG

CNPJ: 22.261.473/0001-85

REVOGAÇÃO DE LICITAÇÃO

MODO DE DISPUTA FECHADO – MAIOR DESCONTO – REP FMP-0001/22. OBJETO: contratação de empresa especializada para prestação de serviços de recenseamento, inspeção técnica, testes, projeto, dimensionamento hidráulico, instalação de rede interna, adequações, conversões de aparelhos à gás e assistência técnica para ligação de novos clientes residenciais e de pequeno comércio na Região Metropolitana e Colar Metropolitano de Belo Horizonte, composta pelos municípios definidos na lei complementar nº 89/2006 de 12/01/2006, à medida das respectivas solicitações de serviço por parte das gerências comerciais da Gasmig. A Comissão de Licitação informa a revogação da licitação em referência pela Autoridade Competente, por motivo de interesse da Administração..

Daniela Alves Marcondes Pedrosa
Gerente de Contratos e Licitações

5 cm -01 1643338 - 1

SECRETARIA DE ESTADO DE DESENVOLVIMENTO SOCIAL

EXTRATO DA CESSÃO TERMO DE CESSÃO
GRATUITA DE USO DE BEM MÓVEL N° 04/2022

Partícipes: Secretaria de Estado de Desenvolvimento Social – SEDESE e o Município de Paraopeba, MG. Objeto: Cessão Gratuita de Uso de Bens Móveis de 13 (treze) bens patrimoniais, no valor total de R$ 12.674,00. Assinam em 01/06/2022. Secretária de Estado, Elizabeth Jucá e Mello Jacometti pelo Cedente e o Prefeito Municipal, Aroldo Costa Melo pelo Cessionário. Processo Sei N° 1480.01.0003883/2022-86.

2 cm -01 1642934 - 1

EXTRATO DO CONV. DE COOPERAÇÃO TÉCNICA
Nº 17/2022 – PROCESSO SEI Nº 1480.01.0001177/2022-10.

Partes: EMG/SEDESE e Fundação Centro de Hematologia e Hemoterapia de Minas Gerais – HEMOMINAS. Objeto: Cessão do servidor Ermiro Fernandes, cargo de Auxiliar de Serviços Operacionais – ASO II/J, MASP 929.270-7, pertencente ao quadro da CEDENTE para prestação de serviços com ônus para o CESSIONÁRIO, bem como convalida todos os atos e procedimentos atinentes à cessão do servidor, praticados a partir de 01/01/2022 até a publicação do convênio. Vigência: 60 meses a contar de 01/01/2022.

3 cm -01 1642968 - 1

COMPANHIA DE HABITAÇÃO DO ESTADO DE MINAS GERAIS - COHAB

AVISO DE LICITAÇÃO

A Companhia de Habitação do Estado de Minas Gerais – Cohab Minas informa que realizará as licitações eletrônicas abaixo, objetivando a alienação de bens imóveis:

- Cohab Minas 003/2022 – Conjunto Habitacional Sotero Ignácio Ramos – Governador Valadares/MG: 1 (um) lote. Valor mínimo de venda R$ 45.000,00. Entrega de propostas até às 09h do dia 03/08/2022.
- Cohab Minas 004/2022 – Conjunto Habitacional Israel Pinheiro da Silva II – Nanuque/MG: 5 (cinco) lotes. Valor mínimo de venda R$ 30.000,00. Entrega de propostas até às 10h do dia 03/08/2022.

Documento assinado eletrônicamente com fundamento no art. 6º do Decreto nº 47.222, de 26 de julho de 2017.
A autenticidade deste documento pode ser verificada no endereço http://www.jornalminasgerais.mg.gov.br/autenticidade, sob o número 320220601233815012 3.

- Cohab Minas 005/2022 – Conjunto Habitacional Jadir Matinho – Itaúna/MG: 1 (um) lote. Valor mínimo de venda R$ 100.000,00. Entrega de propostas até às 11h do dia 03/08/2022.
- Cohab Minas 006/2022 - Conjunto Habitacional Prefeito Rodolpho Caldeira Cruz – Espinosa/MG: 2 (dois) lotes. Valor mínimo de venda R$ 50.000,00. Entrega de propostas até às 12h do dia 03/08/2022.
- Cohab Minas 007/2022 - Conjunto Habitacional Cassio Resende II – Uberaba/MG: 1 (um) lote. Valor mínimo de venda R$ 15.000,00. Entrega de propostas até às 14h do dia 03/08/2022.
- Cohab Minas 008/2022 - Conjunto Habitacional Lucas Teixeira de Souza Monteiro de Castro – Congonha/MG: 5 (cinco) lotes. Valor mínimo de venda R$ 95.000,00. Entrega de propostas até às 15h do dia 03/08/2022.

Editais disponíveis no site www.cohab.mg.gov.br ou www.compras.mg.gov.br. Informações: cpl@cohab.mg.gov.br

6 cm -01 1643161 - 1

EXTRATO DE TERMO ADITIVO

Companhia de Habitação do Estado de Minas Gerais – Cohab Minas – CNPJ: 17.161.837/0001-15 – 1 – Segundo Termo Aditivo ao Contrato de Prestação de Serviços nº 5319-00-20, celebrado com a Maza Construtora LTDA, datado de 01.06.2022, Licitação Concorrência CO n.º 011/2016. Objeto: prorrogar a vigência do contrato no.5319-00-20 por mais 274 (duzentos e setenta e quatro) dias, em conformidade com o art. 71 da Lei Federal nº13.303/2016, com novotermo final previsto para 29/08/2023.

2 cm -01 1643202 - 1

SECRETARIA DE ESTADO DE FAZENDA

RESUMO DO CONTRATO Nº 1900011044
PROCESSO DE COMPRAS Nº 1191001 000025/2022
(PROCESSO SEI Nº: 1190.01.0017448/2021-61)

Partes: SEF/MG e AZIZ SISTEMAS DE SEGURANÇA LTDA. Objeto: Serviços delocação de equipamento de segurança eletrônica, englobando serviços de manutenção preventiva mensal e corretiva, com fornecimento de peças, em sistema de circuito fechado de TV e componentes de vigilância e segurança eletrônicos – CFTV, nos prédios da SPGF (Lote 02) e SRFII/BH (Lote 03). Vigência: 12 (doze) meses, a partir da publicação. Valor Estimado: R$ 61.799,52. Dotação Orçamentária: 1191.04.129.113.4282.0001.3390 3919, fontes 10.1 e/ou 29.1 (SRFII/BH) e 1191.04.122.705.2500.0001.3390 3919, fontes 10.1 e/ou 29.1 (SPGF).

Blenda Rosa Pereira Couto,
Superintendente de Planejamento, Gestão e Finanças - SPGF/SEF.

4 cm -01 1643248 - 1

RESUMO DO I TERMO ADITIVO AO CONTRATO Nº 1900010945
PROCESSO DE COMPRAS Nº 1191001 000010/2021
(PROCESSO SEI Nº: 1190.01.0009273/2020-17
/ CONTRATO: 9280808)

Partes: SEF/MG e BROMO SEGURANCA E VIGILANCIA ARMADA EIRELI. Objeto: Prorrogação da vigência por 12 (doze) meses, de 09/06/2022a 08/06/2023 e exclusão dopercentual referente ao item Aviso Prévio Trabalhado previsto no Montante B (item 11) o qual ocorre somente no 1º ano de vigência do contrato. Preço: R$ 26.556,02. Valor Estimado: R$ 318.672,24.

Blenda Rosa Pereira Couto, Superintendente de
Planejamento, Gestão e Finanças - SPGF/SEF.

3 cm -01 1643326 - 1

MINAS GERAIS PARTICIPAÇÕES S/A - MGI

EXTRATO DE CONTRATO

Extrato do Contrato de adesão, oriundo do PC GELIC 014/2022, amparado no art. 25, II do RILC e artigo 29, II da Lei 13.303/2020, celebrado entre MGI - Minas Gerais Participações S.A CNPJ 19.296.342/0001-29 e TSPLUS BRASIL CONSULTORIA EM TECNOLOGIA LTDA, CNPJ 37.129.192/0001-40. OBJETO: venda ao CONTRATANTE de licença de uso, com validade vitalícia da versão adquirida, do(s) software(s) TSPLUS. Valor: R$ 2.988,42. Início da vigência: 13/05/2022.

2 cm -01 1643313 - 1

JUNTA COMERCIAL DO ESTADO DE MINAS GERAIS - JUCEMG

EXTRATO TERMO DE ADESÃO
2250.01.0000711/2022-58

I-Partes: Município de Silvianópolis e Jucemg. II- Da Adesão: Adesão ao Convênio celebrado, em 07/07/2011, entre a JUCEMG e a Secretaria da Receita Federal do Brasil (RFB), que objetiva a integração dos cadastros e o intercâmbio de informações entre o Cadastro Sincronizado Nacional (CadSinc) e o sistema aplicativo de integração estadual. Firmado em 31 de maio de 2022 por Homero Brasil Filho, pelo Município de Silvianópolis e por Bruno Selmi Dei Falci, pela Jucemg.

EXTRATO TERMO DE ADESÃO
2250.01.0000711/2022-58

I-Partes: Município de Silvianópolis, Jucemg e Sebrae-MG. II-Objeto: Implantação, promoção e coordenação de ações para prestação de serviços, informações e capacitações a empreendedores, empresários e/ou gestores públicos usuários das Salas Mineiras do Empreendedor. III-Vigência da adesão: a contar da sua assinatura até 07/06/2026. IV-Dos repasses financeiros: não há repasses financeiros entre o aderente e os convenentes. Firmado em 31 de maio de 2022 por Homero Brasil Filho, pelo Município de Silvianópolis; por Afonso Maria Rocha e por João Cruz Reis Filho, ambos pelo Sebrae-MG e por Bruno Selmi Dei Falci, pela Jucemg.

5 cm -01 1643256 - 1

SECRETARIA DE ESTADO DE INFRAESTRUTURA E MOBILIDADE

ALTERAÇÃO DE CONTA BANCÁRIA

Alteração de conta bancária ao Convênio nº1301001194/2022. Partes: SEINFRA e o Município de Itanhandu. Objeto: alteração da conta bancária prevista na Cláusula Quarta, Subcláusula Primeira do Convênio original, que passa a ser: Banco 104, Caixa Econômica Federal, Agência 0122-8, Operação 006, Conta Corrente nº 71.049-3.

2 cm -01 1642768 - 1

TERMO ADITIVO DE CONTRATO

1º Termo Aditivo ao Contrato SIAD nº 9301581/2021 (Contrato 002/2021), Partes: SEINFRA e a ARMCO STACO S.A INDUSTRIA METALURGICA. Objeto: acréscimo de 24,92% (vinte e quatro virgula noventa e dois por cento) do valor contratual correspondendo a aquisição adicional de 197 metros lineares de bueiros metálicos compostos por artefatos/chapas metálicas em aço corrugado galvanizado para montagem de bueiros. Valor: R$ 1.090.764,00; Dotação orçamentária: 1301 15 451 071 4154 0001 4490 51-12 0 Fonte 10.1; Assinatura: 31/05/2022.

3 cm -01 1642866 - 1

TERMO DE HOMOLOGAÇÃO E ADJUDICAÇÃO

Considerando a prerrogativa prevista no art. 43, VI, da Lei Federal nº 8.666/93, bem como o inteiro teor do processo de instrução licitatória, constante do SEI 1300.01.0006749/2021-65, cujo objeto é a Concessão dos Serviços Públicos de Recuperação, Modernização, Manutenção e Operação do Terminal Rodoviário Governador Israel Pinheiro – TERGIP e dos Terminais Metropolitanos e Estações de Transferência – MOVE da Região Metropolitana de Belo Horizonte – MG, HOMOLOGO, em todos os seus termos, para que surta efeitos jurídicos e legais, o resultado do processo licitatório da Concorrência Pública nº 001/2022 - SEINFRA/MG e, em consequência, ADJUDICO seu objeto à licitante vencedora do certame CONSÓRCIO TERMINAIS BH, composto por CONATA ENGENHARIA LTDA., inscrita no CNPJ nº 01.535.369/0001-61; RIERA EMPREENDIMENTOS E ADMINISTRAÇÃO LTDA. inscrita no CNPJ nº 00.843.163/0001-36; e INFRACON ENGENHARIA E COMÉRCIO LTDA. inscrita no CNPJ nº 57.444.283/0001-88, com valor de Proposta Econômica de R$ 20.000.000,00 (vinte milhões de reais).

Belo Horizonte, 01/06/2022,
Fernando Scharlack Marcato,
Secretário de Estado de Infraestrutura e Mobilidade

5 cm -01 1643360 - 1

SECRETARIA DE ESTADO DE JUSTIÇA E SEGURANÇA PÚBLICA

EXTRATO DE CONTRATO Nº 9337303/2022

PARTES: EMG/SEJUSP e a EMPRESA CATALUNHA ENGENHARIA LTDA EPP. ESPÉCIE: Contrato nº 9337303/2022 de prestação de serviços comuns de engenharia civil, conforme especificações, exigências e quantidades estabelecidas no Anexo I – Termo de Referência. OBJETO: O objeto do presente Termo de Contrato é a prestação de serviçoscomunsde engenharia civil, conforme especificações, exigências e quantidades estabelecidas no Anexo I - Termo de Referência. VIGÊNCIA: Este contrato tem vigência por 36 (trinta e seis)meses, a partir da publicação do seu extrato no órgão oficial de imprensa; podendo ser prorrogado nos termos do art. 57, II, da Lei 8.666/93, até o limite de 60 (sessenta) meses, desde que haja autorização formal da autoridade competente. VALOR: O valor total da contratação é deR$ 66.590.000,00 (sessenta e seis milhões quinhentos e noventa mil reais). DOTAÇÃO ORÇAMENTÁRIA: nº 1451.06.421.145.4423.0001.339039.22.0.10.1; 1451.10.421.145.4429.0001.339039.22.0.10.1 e 1451.06.122.705.2500.0001.339039.22.0.10.1. SIGNATÁRIOS: José Lino Gonçalves Júniore Ana Luisa Silva Falcão. Assinatura em: 30/05/2022.

4 cm -01 1643089 - 1

EXTRATO DE CONTRATO Nº 9340361/2022

PARTES: EMG/SEJUSP e a EMPRESA ORGANIZAÇÕES NUTRI DE REFEIÇÕES COLETIVAS LTDA. ESPÉCIE: Contrato nº 9340361/2022 de prestação de serviço de preparação, produção e fornecimento contínuo de refeições e lanches, na forma transportada, para as unidades socioeducativas: Centro Socioeducativo Santa Terezinha, Centro de Internação Provisória Dom Bosco, Centro de Internação Provisória São Benedito, Centro Socioeducativo de Ribeirão das Neves e Centro Integrado de Atendimento ao Adolescente Autor de Ato Infracional – CIA BH. OBJETO: O objeto do presente Termo de Contrato é a preparação, produção e fornecimento contínuos de refeições e lanches, na forma transportada, para as Unidades Socioeducativas: Centro Socioeducativo Santa Terezinha, Centro de Internação Provisória Dom Bosco, Centro de Internação Provisória São Benedito, Centro Socioeducativo de Ribeirão das Neves e Centro Integrado de Atendimento ao Adolescente Autor de Ato Infracional - CIA BH, assegurando uma alimentação balanceada e em condições higiênico-sanitárias adequadas, a adolescentes acautelados e servidores públicos a serviço nas unidades socioeducativas em epígrafe. VIGÊNCIA: Este contrato tem vigência de até 180 (cento e oitenta) dias, tendo o dia 26 de maio de 2022 como ocorrência da emergência, cujo início da prestação do serviço no dia 02 de junho de 2022; com fulcro no art. 24, inc. IV, da Lei Federal 8.666/1993, podendo ser rescindido a qualquer tempo. VALOR: O valor total da contratação é de R$ 1.566.113,44 (um milhão e quinhentos e sessenta e seis mil cento e treze reais e quarenta e quatro centavos). DOTAÇÃO ORÇAMENTÁRIA: nº1451.06.243.143.4421.0001.339039.03.0.10.1. SIGNATÁRIOS: Fernanda Marques Gomes Lima e Pedro Ruano Leocádio Dias. Assinatura em: 01/06/2022.

6 cm -01 1643363 - 1

ATO DE RATIFICAÇÃO DE DISPENSA DE LICITAÇÃO

RATIFICO, nos termos do artigo 24, inciso IV, da Lei Federal nº 8.666/1993 e demais legislações pertinente à matéria, considerando a orientação exposta na NOTA JURÍDICA SEJUSP/AJU Nº 348/2022, e a documentação acostada ao processo SEI!MG nº 1450.01.0072955/2022-56 e ao processo de compra nº 1451044 000145/2022 (47359323), a DISPENSA EMERGENCIAL, cujo OBJETO refere-se à preparação, produção e fornecimento contínuos de refeições e lanches, na forma transportada, para as Unidades Socioeducativas: Centro Socioeducativo Santa Terezinha, Centro de Internação Provisória Dom Bosco, Centro de Internação Provisória São Benedito, Centro Socioeducativo de Ribeirão das Neves e Centro Integrado de Atendimento ao Adolescente Autor de Ato Infracional - CIA BH, assegurando uma alimentação balanceada e em condições higiênico-sanitárias adequadas, a adolescentes acautelados e servidores públicos a serviço nas unidades socioeducativas em epígrafe, tendo como CONTRATADA a empresa ORGANIZAÇÕES NUTRI DE REFEIÇÕES COLETIVAS LTDA, inscrita no Cadastro Nacional da Pessoa Jurídica (CNPJ) sob o número 71.139.406/0001-06, no valor global de R$ 1.566.113,44 (um milhão e quinhentos e sessenta e seis mil cento e treze reais e quarenta e quatro centavos). A despesa decorrente desta contratação ocorrerá por conta da(s) seguinte(s) dotação(ões) orçamentária(s): 1451.06.243.143.4421.0001.339039.03.0.10.1

Rogério Greco
Secretário de Estado de Justiça e Segurança Pública

6 cm -01 1643362 - 1

SECRETARIA DE ESTADO DO MEIO AMBIENTE E DO DESENVOLVIMENTO SUSTENTÁVEL

CIENTIFICAÇÃO DE AUTO DE INFRAÇÃO

Nos termos do Decreto nº 44.844/2008, ficam os autuados abaixo indicados cientificados da lavratura de auto de infração em razão do descumprimento da legislação ambiental estadual, com o prazo máximo de 20 (vinte) dias, a contar desta publicação, para apresentar defesa junto a Diretoria de Autos de Infração da SEMAD ou efetuar o pagamento da multa. Comunicamos que, findo o prazo abaixo estipulado sem atendimento, será declarada, por termo, a ausência de manifestação do autuado, com a definitividade de todas as penalidades impostas e as demais consequências definidas na legislação vigente, sendo promovido o regular andamento do processo. Para mais informações os autuados deverão entrar em contato pessoalmente com a Diretoria de Autos de Infração - DAINF, situada na Rodovia Papa João Paulo II, número 4143, Bairro Serra Verde, Edifício Minas, 1º andar – Belo Horizonte/MG., ou contatar através do telefone (31) 3915-1280., ou e-mail: dainf@meioambiente.mg.gov.br

Autuado	Número do Auto de Infração	Fundamentação (Decreto/Anexo/Código)
MEF – Comércio de Madeiras Ltda. CNPJ: 38.469.201/0001-05	236365/2022	44.844/2008 – III – 343
Thiago Ventura de Araújo CPF: 100.789.906-96	214314/2019	44.844/2008 – V - 509

CONFIRMAÇÃO DE PENALIDADE DE MULTA

O(A) Superintendente de Controle Processual da Subsecretaria de Fiscalização de Meio Ambiente (SUCPRO) cientifica os autuados abaixo relacionados, por estarem em local ignorado, incerto ou não sabido, da decisão administrativa que confirmou a(s) penalidade(s) de multa aplicada(s) nos respectivos autos de infração. O autuado deverá entrar em contato com a Diretoria de Autos de Infração (DAINF), situada na Rodovia Papa João Paulo II, número 4143, Bairro Serra Verde, Edifício Minas, 1º Andar – CEP: 31.630-900 - Belo Horizonte/MG., para a obtenção do Documento de Arrecadação Estadual (DAE), a fim de quitar o débito devidamente atualizado no prazo de 20 (vinte) dias, a contar da data desta publicação, sob pena de inscrição em dívida ativa, conforme o previsto no Decreto nº 44844/2008 e 47.383/2018. Para mais informações os autuados deverão entrar em contato com a referida Diretoria pessoalmente, através do telefone (31) 3915-1280, ou pelo e-mail: dainf@meioambiente.mg.gov.br

Autuado	Defesa/Valor (Sem atualização)	Número do Auto de Infração
Edivam Ferreira Lopes CPF: 074.316.246-38	Defesa Tempestiva / R$ 7.362,46	19804/2015

Vanessa Helena Hilário Fernandes Cruz. Superintendente
de Controle Processual da Subsecretaria de
Fiscalização de Meio Ambiente (SUCPRO)

DECISÃO DO AUTO DE INFRAÇÃO

O(A) Superintendente de Controle Processual da Subsecretaria de Fiscalização de Meio Ambiente (SUCPRO) cientifica os autuados abaixo relacionados, por estarem em local ignorado, incerto ou não sabido, da decisão administrativa referente aos autos de infração abaixo. Os autuados deverão entrar em contato com a Diretoria de Autos de Infração para obtenção do Documento de Arrecadação Estadual (DAE), a fim de quitar os débitos atualizados no prazo de 20 (vinte) dias, a contar da data desta publicação, sob pena de inscrição em dívida ativa, conforme previsão do Decreto n° 44844/2008 e 47.383/2018. No entanto, querendo, poderão apresentar, no prazo de 30 (trinta) dias, contados desta publicação, recurso contra a decisão administrativa, endereçado a Diretoria de Autos de Infração (DAINF), situada na Rodovia Papa João Paulo II, número 4143, Bairro Serra Verde, Edifício Minas, 1º Andar – CEP: 31.630-900 - Belo Horizonte/MG. Para mais informações os autuados deverão entrar em contato com a referida Diretoria pessoalmente, através do telefone (31) 3915-1280, ou pelo e-mail: dainf@meioambiente.mg.gov.br

Autuado	Defesa/Valor (Sem atualização)	Número do Auto de Infração
Edivam Ferreira Lopes CPF: 074.316.246-38	Defesa Tempestiva / R$ 7.362,46	19804/2015
Jose Daniel dos Santos CPF: 037.035.756-62	Defesa Intempestiva / R$ 676,14	14813/2015
João Silvério Prates CPF: 551.109.756-04	Defesa Tempestiva / R$ 1.352,28	40079/2015
Marcus Martins de Souza CPF: 131.000.746-29	Defesa Tempestiva / R$ 15.852,28	40421/2015

Vanessa Helena Hilário Fernandes Cruz. Superintendente
de Controle Processual da Subsecretaria de
Fiscalização de Meio Ambiente (SUCPRO)

DECISÃO DOS BENS APREENDIDOS EM
PROCESSOS DE AUTOS DE INFRAÇÃO

A Superintendente de Controle Processual da Subsecretaria de Fiscalização de Meio Ambiente (SUCPRO) cientifica os autuados abaixo relacionados, por estarem em local ignorado, incerto ou não sabido, da decisão administrativa sobre os bens apreendidos pelos respectivos autos de infração. Para mais informações os autuados deverão entrar em contato com a Diretoria de Autos de Infração – DAINF - pessoalmente, situada na Rodovia Papa João Paulo II, número 4143, Bairro Serra Verde, Edifício Minas, 1º andar – CEP: 31.630-900 - Belo Horizonte/MG., ou através do telefone (31) 3915-1280, ou pelo e-mail dainf@meioambiente.mg.gov.br.

Autuado	Auto de Infração	Decisão sobre a apreensão
Edivam Ferreira Lopes CPF: 074.316.246-38	19804/2015	Perdimento imediato de todos os bens indicados nos autos de infração.
Jose Daniel dos Santos CPF: 037.035.756-62	14813/2015	Perdimento imediato de todos os bens indicados nos autos de infração.
Marcus Martins de Souza CPF: 131.000.746-29	40421/2015	Perdimento imediato de todos os bens indicados nos autos de infração.

Vanessa Helena Hilário Fernandes Cruz. Superintendente de Controle
Processual da Subsecretaria de Fiscalização de Meio Ambiente

25 cm -01 1643053 - 1

EXTRATO DO CONVÊNIO Nº 1371001380/2022

Partícipes: SECRETARIA DE ESTADO DE MEIO AMBIENTE E DESENVOLVIMENTO SUSTENTÁVEL – SEMAD e o CONSÓRCIO INTEGRADO MULTIFINALITÁRIO DO VALE DO JEQUITINHONHA. Objeto: aquisição de trailer adaptado para realização de castrações de animais (castramóvel). Valor do repasse: R$160.000,00 (cento e sessenta mil reais). Dotação Orçamentária Estadual: 1371.18.541.120.4371.0001.4.4.70.41.01.0.10.8. Valor da contrapartida: R$10.000,00 (dez mil reais). Data de assinatura: 31/05/2022. Signatários: a) Rodrigo Gonçalves Franco-SUGES/SEMAD; b) Antônio Vicente de Souza – Presidente CIM JEQUITINHONHA. Gestores do convênio: Juliana Karen da Silva, Masp. 1.503.215-4 e Patrícia Carvalho da Silva, Masp 1.314.431-6. Vigência: 730 dias, a contar da publicação.

3 cm -01 1642906 - 1

EXTRATO DO 6º TERMO ADITIVO AO
CONVÊNIO Nº 1371.01.04.01.17

Partes: SECRETARIA DE ESTADO DE MEIO AMBIENTE E DESENVOLVIMENTO SUSTENTÁVEL – SEMAD, FUNDAÇÃO ESTADUAL DE MEIO AMBIENTE – FEAM, o INSTITUTO ESTADUAL DE FLORESTAS – IEF, o INSTITUTO MINEIRO DE GESTÃO DAS ÁGUAS – IGAM e a POLÍCIA MILITAR DE MINAS GERAIS – PMMG. Objeto: prorrogação de sua vigência até 31/12/2022, com a consequente alteração da Cláusula Décima Segunda – Da Vigência do convênio original, bem como a adoção de novo Plano de Trabalho – Anexo I, para o exercício 2022, com os respectivos valores financeiros constantes na Lei Orçamentária Anual – LOA. Data de assinatura: 01/06/2022. Signatários: a) Marília Carvalho de Melo - SEMAD; b) Renato Teixeira Brandão - FEAM; c) Maria Amélia de Coni e Moura Mattos Lins- IEF; d) Marcelo da Fonseca – IGAM e) Coronel PM Rodrigo Sousa Rodrigues– PMMG.

4 cm -01 1642903 - 1

EXTRATO DO CONVÊNIO Nº 1371001379/2022

Partícipes: SECRETARIA DE ESTADO DE MEIO AMBIENTE E DESENVOLVIMENTO SUSTENTÁVEL – SEMAD e o CONSÓRCIO INTERMUNICIPAL PARA O DESENVOLVIMENTO SUSTENTÁVEL DA REGIÃO DO MÉDIO JEQUITINHONHA . Objeto: aquisição de trailer adaptado para realização de castrações de animais (castramóvel). Valor do repasse: R$160.000,00 (cento e sessenta mil reais). Dotação Orçamentária Estadual: 1371.18.541.120.4371.0001.4.4.70.41.01.0.10.8. Valor da contrapartida: R$10.000,00 (dez mil reais). Data de assinatura: 31/05/2022. Signatários: a) Rodrigo Gonçalves Franco- SUGES/SEMAD; b) João Bosco Versiani Gusmão Cordeiro – Presidente CIDSMEJE. Gestores do convênio: Juliana Karen da Silva, Masp. 1.503.215-4 e Patrícia Carvalho da Silva, Masp 1.314.431-6. Vigência: 730 dias, a contar da publicação.

3 cm -01 1642904 - 1

EXTRATO DO CONVÊNIO Nº 1371001379/2022

Partícipes: SECRETARIA DE ESTADO DE MEIO AMBIENTE E DESENVOLVIMENTO SUSTENTÁVEL – SEMAD e o CONSÓRCIO INTERMUNICIPAL PARA O DESENVOLVIMENTO SUSTENTÁVEL DA REGIÃO DO MÉDIO JEQUITINHONHA . Objeto: aquisição de trailer adaptado para realização de castrações de animais (castramóvel). Valor do repasse: R$160.000,00 (cento e sessenta mil reais). Dotação Orçamentária Estadual: 1371.18.541.120.4371.0001.4.4.70.41.01.0.10.8. Valor da contrapartida: R$10.000,00 (dez mil reais). Data de assinatura: 31/05/2022. Signatários: a) Rodrigo Gonçalves Franco- SUGES/SEMAD; b) João Bosco Versiani Gusmão Cordeiro – Presidente CIDSMEJE. Gestores do convênio: Juliana Karen da Silva, Masp. 1.503.215-4 e Patrícia Carvalho da Silva, Masp 1.314.431-6. Vigência: 730 dias, a contar da publicação.

3 cm -01 1642905 - 1

INSTITUTO ESTADUAL DE FLORESTAS - IEF

REQUERIMENTO DE DAIA

O Supervisor Regional do IEF/URFBio Alto Paranaíba torna público que os requerentes abaixo identificados solicitaram Documento Autorizativo para Intervenção Ambiental:

*Master Rocha Ltda - Supressão de vegetação nativa/Fazenda Cocais - Cascalho Rico/MG - PA/Nº:2100.01.0017426/2022-54. Data: 04/05/2022. *Shimada Agronegócios Ltda - Intervenção em APP com supressão/Fazenda Funchal de Cima - São Gotardo/MG - PA/Nº:2100.01.0018319/2022-96. Data: 06/05/2022. *Fernando Aparecido de Andrade e Outros - Intervenção em APP sem supressão/Fazenda Chapadão da Onça - Sacramento/MG - PA/Nº:2100.01.0020492/2022-13. Data: 09/05/2022. *Virgílio Mundim Costa - Supressão de vegetação nativa/Fazenda Monteiros e Chapada - Monte Carmelo/MG - PA/Nº:2100.01.0018776/2022-76. Data: 09/05/2022. *Salitre Fertilizantes Ltda - Supressão de vegetação nativa, Intervenção em APP com e sem supressão e Corte de árvores isoladas/Fazenda Salitre - Serra do Salitre/MG - PA/Nº:2100.01.0018050/2022-84. Data: 16/05/2022. *Adair Pereira da Rocha - Supressão de vegetação nativa/Fazenda Boa Vista - Abadia dos Dourados/MG - PA/Nº:2100.01.0023770/2022-68. Data: 26/05/2022. *Arnaldo Messias Pinto - Supressão de vegetação nativa/Fazenda Pirapitinga e Patrimônio - Monte Carmelo/MG - PA/Nº:2100.01.0023756/2022-58. Data: 26/05/2022. *Cooperativa Agropecuária Alto Paranaíba Ltda - Intervenção em APP com supressão/Lote 70 do PADAP - Rio Paranaíba/MG - PA/Nº:2100.01.0024358/2022-03. Data: 30/05/2022.

(a) Frederico Fonseca Moreira - Supervisor da URFBio Alto Paranaíba

6 cm -01 1642935 - 1

ARQUIVAMENTO DE DAIA

O Supervisor Regional da URFBio Alto Paranaíba torna público que foi arquivado requerimento de Autorização para Intervenção Ambiental, conforme processos abaixo identificados:

*Acácio José Dianin - Intervenção em APP com supressão/Fazenda Castelhana - Monte Carmelo/MG - Processo nº 2100.01.0049496/2021-86. Data da decisão: 26/05/2022. *Companhia de Participações Minerárias Ltda - Intervenção em APP sem supressão/Fazenda Santo Inácio - Coromandel/MG - Processo nº 2100.01.0025233/2021-49. Data da decisão: 06/05/2022. *Planac Planejadora Agrícola Campinas Ltda - Intervenção em APP sem supressão/Fazenda Bonito de Baixo - Coromandel/MG - Processo nº 2100.01.0078119/2021-64. Data da decisão: 30/05/2022. *Maurício Gimenez - Intervenção em APP com supressão/Fazenda Macaúbas - Patrocínio/MG - Processo nº 2100.01.0025512/2020-85. Data da decisão: 30/05/2022.

(a) Frederico Fonseca Moreira - Supervisor
da URFBio Alto Paranaíba.

4 cm -01 1642937 - 1

TERMO ADITIVO

Primeiro Termo Aditivo ao Contrato nº 9280701/2021 - (INF 4238.00) de Prestação de Serviços de Informática, celebrado entre o Instituto Estadual de Florestas – IEF e a Companhia de Tecnologia da Informação do Estado de Minas Gerais – PRODEMGE. Objeto: Prorrogação da vigência do Contrato original por 12 (doze) meses, a partir de 09/06/2022; acréscimo do valor de R$ 24.888,00 referente a 2,42% em virtude de readequação da volumetria, redução do valor de R$ 215.748,00 correspondente a 21% em virtude de readequação da volumetria, atualização da Cláusula Nona – De Proteção de Dados Pessoais, alterações da Cláusula Primeira - Do Serviço deGerenciamento de Nível de Serviços da Rede IP Multisserviços e dos serviços deIntegração à Rede Governo, Gerenciamento de Nível de Serviços da Rede IP Multisserviços e Conexão de Alta Disponibilidade à Internet e, atualização da cláusula Terceira – Da Demanda e Volumetria do Contrato original.Valor global: R$1.027.476,00 (um milhão, vinte e sete mil e quatrocentos e setenta e seis reais. Dotações orçamentárias: -2101.04.122.705.2500.0001.3.3.90.40.05.0.72.1; -2101.18.541.104.4280.0001.3.3.90.40.05.0.72.1; -2101.18.541.104.4283.0001.3.3.90.40.05.0.72.1; -2101.18.542.104.4274.0001.3.3.90.40.05.0.72.1; -2101.18.543.104.4276.0001.3.3.90.40.05.0.61.1; -2101.18.543.104.4276.0001.3.3.90.40.05.0.72.1. Data de Assinatura: 31 de maio de 2022. (a) Maria Amélia de Coni e Moura Mattos Lins – Contratante; (a) Roberto Tostes Reis – Diretor Presidente e (a) Ladimir Lourenço dos Santos Freitas – Diretor Técnico – Contratada.

6 cm -01 1643303 - 1

AUTORIZAÇÃO DE INTERVENÇÃO AMBIENTAL

O Supervisor Regional do IEF/URFBio Alto Paranaíba torna público que foi concedida Autorização para Intervenção Ambiental nos processos abaixo identificados.

*Paulo César da Silva - Supressão de vegetação nativa e Corte de árvores isoladas/Fazenda Patos - Serra do Salitre/MG - PA/Nº:2100.01.0011218/2021-57. Data: 29/04/2022. *José Carlos Grossi - Intervenção em APP com supressão/Fazenda Paineiras - Patrocínio/MG - PA/Nº:2100.01.0024083/2021-59. Data: 28/04/2022. *Laércio Bergamasco - Supressão de vegetação nativa e Intervenção em APP com supressão/Fazenda São Pedro - Perdizes/MG - PA/Nº:2100.01.0070377/2021-63. Data: 27/04/2022. *Campestre Geração de Energia Solar 16 - Intervenção em APP com supressão e Corte de árvores isoladas/Rede de distribuição - Araxá/MG - PA/Nº:2100.01.0047697/2021-62. Data: 25/04/2022.

(a) Frederico Fonseca Moreira - Supervisor da URFBio Alto Paranaíba

4 cm -01 1642936 - 1

INFORMA DA LAVRATURA DE AUTO DE INFRAÇÃO
E APLICAÇÃO DAS RESPECTIVAS PENALIDADES

A Supervisora Regional do IEF da URFBIO Centro Oeste, no uso de suas atribuições, conforme artigo 4º da Lei nº 15.971/2006, torna público a lavratura dos seguintes Autos de Infração e aplicação das respectivas penalidades:

*Nilson dos Reis Faria – AI 296313/ 2022 – Desrespeitar, total ou parcialmente, penalidade de suspensão ou de embargo em área comum – Multa simples – 1.750 UFEMG's

*Alessandra Gomes de Oliveira Faria– AI 201713/2022 – Supressão da vegetação nativa em área comum sem autorização do órgão ambiental – Multa simples – R$ 5.392,50

INFORMA DA LAVRATURA DE AUTO DE INFRAÇÃO
E APLICAÇÃO DAS RESPECTIVAS PENALIDADES

A Supervisora Regional do IEF da URFBIO Centro Oeste, no uso de suas atribuições, conforme artigo 4º da Lei nº 15.971/2006, torna público a lavratura dos seguintes Autos de Infração e aplicação das respectivas penalidades:

* Cazanga Gestão de Empreendimentos Agropecuários S/A – AI n° 296374/2022 – Desenvolver Atividades que impeçam que regeneração natural de florestas ou demais formas de vegetação nativa em área de preservação permanente e de reserva legal– Multa simples – 4000 UFEMG

(a) Lucina de Fátima de Rezende Oliveira.
Supervisora da URFBio Centro Oeste

REQUERIMENTO DE AUTORIZAÇÃO
PARA INTERVENÇÃO AMBIENTAL

O Supervisor Regional da URFBio Centro Oeste do IEF, torna público que o(s) requerente(s) abaixo identificado(s) solicitou(ram) Autorização para Intervenção Ambiental por meio de Documento Autorizativo para Intervenção Ambiental - DAIA, conforme o(s) processo(s) abaixo identificado(s):

* TERRAPLENAGEM HF LTDA, CNPJ 12.206.404/0001-33 – Supressão de cobertura vegetal nativa, com ou sem destoca, para uso alternativo do solo- Pará de Minas/MG – Processo SEI Nº 2100.01.0007579/2021-49: em 23/03/2021.

(a) Luciana Fatima de Rezende Oliveira, Supervisor
Regional URFBio Centro Oeste

Documento assinado eletrônicamente com fundamento no art. 6º do Decreto nº 47.222, de 26 de julho de 2017.
A autenticidade deste documento pode ser verificada no endereço http://www.jornalminasgerais.mg.gov.br/autenticidade, sob o número 3202206012338150124.

REQUERIMENTO DE AUTORIZAÇÃO
PARA INTERVENÇÃO AMBIENTAL

O Supervisor Regional da URFBio Centro Oeste do IEF, torna público que o(s) requerente(s) abaixo identificado(s) solicitou(ram) Autorização para Intervenção Ambiental por meio de Documento Autorizativo para Intervenção Ambiental - DAIA, conforme o(s) processo(s) abaixo identificado(s):

*JOSE GERALDO DE OLIVEIRA MOTA CPF 774.862.346-53—Corte ou aproveitamento de árvores isoladas nativas vivas- processo simplificado- Araújos/MG – Processo SEI Nº 2100.01.0017343/2022-62 em 26/04/2022.

*NEUZA DIRINO ARRUDA CPF 325.194.866-00—Supressão de cobertura vegetal nativa, para uso alternativo de solo- Martinho Campos/MG – Processo SEI Nº 2100.01.0017689/2022-34 em 02/05/2022.

*AGROINDÚSTRIAS E PECUÁRIA NOSSA SENHORA DO PILAR LTDA- CNPJ 09.362.059/0001-02—Corte ou aproveitamento de árvores isoladas nativas vivas- processo simplificado- Pitangui/MG – Processo SEI Nº 2100.01.0018709/2022-42 em 02/05/2022.

*AGROINDÚSTRIAS E PECUÁRIA NOSSA SENHORA DO PILAR LTDA- CNPJ 09.362.059/0001-02—Corte ou aproveitamento de árvores isoladas nativas vivas- processo simplificado- Pitangui/MG – Processo SEI Nº 2100.01.0018699/2022-21 em 02/05/2022.

*ANA CRISTINA DE OLIVEIRA BICALHO- CPF 751.062.486-04—Corte ou aproveitamento de árvores isoladas nativas vivas-processo convencional- Conceição do Pará/MG – Processo SEI Nº 2100.01.0019116/2022-14 em 03/05/2022.

*WHODISON DE OLVEIRA FIGUEIREDO CPF 677.543.336-00—Corte ou aproveitamento de árvores isoladas nativas vivas-processo simplificado- Martinho Campos /MG – Processo SEI Nº 2100.01.0020204/2022-29 em 04/05/2022.

*LÁZARO HONÓRIO DE SOUZA, CPF 645.489.456-87—Supressão de cobertura vegetal nativa, para uso alternativo de solo- Igaratinga/MG – Processo SEI Nº 2100.01.0021849/2022-40 em 16/05/2022.

*MINERAÇÃO SERRAS DO OESTE EIRELI CNPJ 28.917.748/0013-06—Supressão de cobertura vegetal nativa, para uso alternativo de solo- e Intervenção com supressão de cobertura vegetal nativa em áreas de preservação permanente- APP Conceição do Pará/MG – Processo SEI Nº 2100.01.0020780/2022-94 em 17/05/2022.

*JOSÉ GERALDO GALVÃO CPF 026.566.596-55—Corte ou aproveitamento de árvores isoladas nativas vivas- processo simplificado- Conceição do Pará/MG – Processo SEI Nº 2100.01.0021929/2022-14 em 18/05/2022.

(a) Luciana Fatima de Rezende Oliveira, Supervisor
Regional URFBio Centro Oeste

INFORMA O ARQUIVAMENTO DE AUTORIZAÇÃO
PARA INTERVENÇÃO AMBIENTAL

A Supervisora Regional da URFBio Centro Oeste do Instituto Estadual de Florestas – IEF, no uso de suas atribuições, de acordo com o art. 38, § único, I, do Decreto 47.892 de 23 de março de 2020, torna público o arquivamento do (s) processo (s) abaixo identificado (s):
*Helvécio Braga de Barcelos, Intervenção sem supressão de vegetação nativa em áreas de preservação permanente (APP) SEI Processo 2100.01.0042238/2021-15. Data decisão: 26/04/2022

*Agropecuária 2J S/A. corte ou aproveitamento de árvores isoladas nativas vivas. Processo SEI 2100.01.0050091/2021-26. Data Decisão: 10/05/2022

*Transcampolina Ltda, intervenção sem supressão de vegetação nativa em áreas de preservação permanente, SEI 2100.01.0007003/2022-78. Data da Decisão: 20/05/2022

*Prefeitura Municipal de Nova Serrana,supressão de cobertura vegetal nativa, SEI 2100.01.0059244/2021-51.Data Decisão: 19/05/2022

(a) Luciana Fátima de Rezende Oliveira, Supervisor
Regional – URFBio Centro Oeste

INFORMA DA CONCESSÃO DE AUTORIZAÇÃO
PARA INTERVENÇÃO AMBIENTAL

O Supervisor Regional da URFBio Centro Oeste do Instituto Estadual de Florestas – IEF, no uso de suas atribuições, de acordo com o art. 38, § único, I, do Decreto 47.892 de 23 de março de 2020, torna público a concessão de Autorização para Intervenção Ambiental do(s) processo(s) abaixo identificado(s):

*PASSINI SALOMÃO EMPREENDIMENTOS IMOBILIÁRIOS LTDA, Corte ou aproveitamento de árvores isoladas nativas vivas. Igaratinga-MG PA 2100.01.0002601/2022-10

* CEMIG DISTRIBUIÇÃO S.A Supressão de cobertura vegetal nativa, com destoca, para uso alternativo do solo,Intervenção com supressão de cobertura vegetal nativa em áreas de preservação permanente – APP,Intervenção sem supressão de cobertura vegetal nativa em áreas de preservação permanente – APP, Corte ou aproveitamento de árvores isoladas nativas vivas, Corte de áreas de silvicultura de eucalipto, Supressão de silvicultura de eucalipto em APP. Imóvel instalação da "Linha de Distribuição Nova Serrana 2 – São Gonçalo do Pará, 138kV", entre os municípios de Nova Serrana e São Gonçalo do Pará;PA2100.01.0017631/2020-54

* CEMIG DISTRIBUIÇÃO S.A Supressão de cobertura vegetal nativa, com destoca, para uso alternativo do solo,Intervenção com supressão de cobertura vegetal nativa em áreas de preservação permanente – APP,Intervenção sem supressão de cobertura vegetal nativa em áreas de preservação permanente – APP, Corte ou aproveitamento de árvores isoladas nativas vivas. Imóvel Linhade Distribuição Martinho Campos – Pompéu 2, 138kV, entre os municípios de Martinho Campos e Pompéu-MG;PA2100.01.0054657/2020-34

* AGROPECUÁRIA MORRO AGUDO LTDA, supressão de cobertura vegetal nativa. Conceição do Pará-MG.PA 2100.01.0057093/2021-25

* ANTÔNIO DE PÁDUA LOPES, supressão de cobertura vegetal nativa, com ou sem destoca, para uso alternativo do solo. Perdigão-MG. PA 2100.01.0034946/2020-89.Data Decisão: 23/05/2022

* VALDIR TADEU DA SILVA, supressão de cobertura vegetal nativa, para uso alternativo do solo. Martinho Campos-MG. PA 2100.01.0052433/2021-36

* JOSÉ GERALDO DE OLIVEIRA MOTA, corte de árvores isoladas nativas vivas, simplificado. Araújos-MG. PA: 2100.01.0017343/2022-64

(a) Luciana Fátima de Rezende Oliveira, Supervisor
Regiona- modelo.URFBio Centro Oeste

INFORMA DA CONCESSÃO DE AUTORIZAÇÃO
PARA INTERVENÇÃO AMBIENTAL

A Supervisora Regional da URFBio Centro Oeste do Instituto Estadual de Florestas – IEF, no uso de suas atribuições, de acordo com o art. 38, § único, I, do Decreto 47.892 de 23 de março de 2020, torna público a concessão de Autorização para Intervenção Ambiental do(s) processo(s) abaixo identificado(s):

* JOSÉ DOS REIS RESENDE/FAZENDA BOM SUCESSO - CPF nº 269.480.796-87 – Supressão de cobertura vegetal nativa com destoca – Pedra do Indaiá/MG – Processo SEI 2100.01.0015995/2021-88, em 13/05/2022. Validade: 3 (três) anos ou de acordo com a Deliberação Normativa COPAM nº 217/2017 esta autorização só produzirá efeitos de posse do Licenciamento Ambiental Simplificado – LAS e sua validade será definida conforme a licença ambiental. AUTORIZAÇÃO: 13/05/2022

* TMX EFICIÊNCIA ENERGÉTICA S/A / FAZENDA CAPÃO COMPRIDO - CNPJ nº 18.021.856/0001-09 – Corte ou aproveitamento de árvores isoladas nativas vivas – Divinópolis/MG – Processo SEI 2100.01.0062652/2021-88, em 13/05/2022. Validade: 3 (três) anos ou de acordo com a Deliberação Normativa COPAM nº 217/2017 esta autorização só produzirá efeitos de posse do Licenciamento Ambiental Simplificado – LAS e sua validade será definida conforme a licença ambiental. AUTORIZAÇÃO: 13/05/2022

* TMX EFICIÊNCIA ENERGÉTICA S/A / FAZENDA TOMBADOURO - CNPJ nº 18.021.856/0001-09 – Corte ou aproveitamento de árvores isoladas nativas vivas – Cláudio/MG – Processo SEI 2100.01.0062677/2021-92, em 13/05/2022. Validade: 3 (três) anos ou de acordo com a Deliberação Normativa COPAM nº 217/2017 esta autorização só produzirá efeitos de posse do Licenciamento Ambiental Simplificado – LAS e sua validade será definida conforme a licença ambiental. AUTORIZAÇÃO: 13/05/2022

* IGOMER DE BARROS NETO/LOTE 05 - CPF nº 569.617.156-72 – Supressão de cobertura vegetal nativa com destoca – Cláudio/MG – Processo SEI 2100.01.0000266/2022-05, em 26/05/2022. Validade: 3 (três) anos ou de acordo com a Deliberação Normativa COPAM nº 217/2017 esta autorização só produzirá efeitos de posse do Licenciamento Ambiental Simplificado – LAS e sua validade será definida conforme a licença ambiental. AUTORIZAÇÃO: 26/05/2022

* MUNICIPIO DE SÃO FRANCISCO DE PAULA/ ESTAÇÃO DE TRATAMENTO DE ESGOTO - ETE - CNPJ nº 18.312.975/0001-10 – Intervenção sem supressão de cobertura vegetal nativa em áreas de preservação permanente – APP – São Francisco De Paula / MG – Processo SEI 2100.01.0002061/2022-40, em 13/05/2022. Validade: 3 (três) anos ou de acordo com a Deliberação Normativa COPAM nº 217/2017 esta autorização só produzirá efeitos de posse do Licenciamento Ambiental Simplificado – LAS e sua validade será definida conforme a licença ambiental. AUTORIZAÇÃO: 13/05/2022

* ENERGEA TRÊS PONTAS LTDA./ FAZENDA CÓRREGO SUJO - CNPJ nº 40.864.000/0001-54 – Corte ou aproveitamento de árvores isoladas nativas vivas – Divinópolis/MG – Processo SEI 2100.01.0075362/2021-07, em 16/05/2022. Validade: 3 (três) anos ou de acordo com a Deliberação Normativa COPAM nº 217/2017 esta autorização só produzirá efeitos de posse do Licenciamento Ambiental Simplificado – LAS e sua validade será definida conforme a licença ambiental. AUTORIZAÇÃO: 16/05/2022

* ANDREIA APARECIDA NASCIMENTO - MEI / FAZENDA MORRO VERMELHO - CNPJ nº 40.559.516/0001-95 – Supressão de cobertura vegetal nativa com destoca – Oliveira/MG – Processo SEI 2100.01.0006718/2022-13, em 26/05/2022. Validade: 3 (três) anos ou de acordo com a Deliberação Normativa COPAM nº 217/2017 esta autorização só produzirá efeitos de posse do Licenciamento Ambiental Simplificado – LAS e sua validade será definida conforme a licença ambiental. AUTORIZAÇÃO: 26/05/2022

* TERCEIRA UFV GERACAO SOLAR LTDA./FAZENDA DA ERMIDA - CNPJ nº 35.043.078/0001-78 – Corte ou aproveitamento de árvores isoladas nativas vivas – Divinópolis/MG – Processo SEI 2100.01.0009941/2022-98, em 13/05/2022. Validade: 3 (três) anos ou de acordo com a Deliberação Normativa COPAM nº 217/2017 esta autorização só produzirá efeitos de posse do Licenciamento Ambiental Simplificado – LAS e sua validade será definida conforme a licença ambiental. AUTORIZAÇÃO: 13/05/2022

* TERCEIRA UFV GERACAO SOLAR LTDA/ FAZENDA DA ERMIDA - CNPJ nº 35.043.078/0001-78 – Corte ou aproveitamento de árvores isoladas nativas vivas – Divinópolis/MG – Processo SEI 2100.01.0009954/2022-38, em 13/05/2022. Validade: 3 (três) anos ou de acordo com a Deliberação Normativa COPAM nº 217/2017 esta autorização só produzirá efeitos de posse do Licenciamento Ambiental Simplificado – LAS e sua validade será definida conforme a licença ambiental. AUTORIZAÇÃO: 13/05/2022

* USINA FOTOVOLTAICA MINAS SOLAR I LTDA/FAZENDA JABOTICABA - CNPJ nº 36.577.901/0001-98 – Corte ou aproveitamento de árvores isoladas nativas vivas – Pedra do Indaiá/MG – Processo SEI 2100.01.0010039/2022-71, em 06/05/2022. Validade: 3 (três) anos ou de acordo com a Deliberação Normativa COPAM nº 217/2017 esta autorização só produzirá efeitos de posse do Licenciamento Ambiental Simplificado – LAS e sua validade será definida conforme a licença ambiental. AUTORIZAÇÃO: 06/05/2022

* DANILO ALVES DE PADUA BORGES/FALEIROS - CPF nº 104.517.356-84 – Corte ou aproveitamento de árvores isoladas nativas vivas – Oliveira/MG – Processo SEI 2100.01.0000083/2022-96, em 31/05/2022. Validade: 3 (três) anos ou de acordo com a Deliberação Normativa COPAM nº 217/2017 esta autorização só produzirá efeitos de posse do Licenciamento Ambiental Simplificado – LAS e sua validade será definida conforme a licença ambiental. AUTORIZAÇÃO: 31/05/2022

* ESTRELA DO NORTE GERAÇÃO DE ENERGIA SPE S.A/ Empreendimento linear - CNPJ nº 41.738.810/0001-27 – Corte ou aproveitamento de árvores isoladas nativas vivas – Divinópolis/MG – Processo SEI 2100.01.0010759/2022-31, em 05/05/2022. Validade: 3 (três) anos ou de acordo com a Deliberação Normativa COPAM nº 217/2017 esta autorização só produzirá efeitos de posse do Licenciamento Ambiental Simplificado – LAS e sua validade será definida conforme a licença ambiental. AUTORIZAÇÃO: 05/05/2022

* ESTRELA DO NORTE GERAÇÃO DE ENERGIA SPE S.A/ Empreendimento linear - CNPJ nº 41.738.810/0001-27 – Corte ou aproveitamento de árvores isoladas nativas vivas – Divinópolis/MG – Processo SEI 2100.01.0010777/2022-30, em 26/05/2022. Validade: 3 (três) anos ou de acordo com a Deliberação Normativa COPAM nº 217/2017 esta autorização só produzirá efeitos de posse do Licenciamento Ambiental Simplificado – LAS e sua validade será definida conforme a licença ambiental. AUTORIZAÇÃO: 26/05/2022

* MUNICIPIO DE CARMO DO CAJURU/ESTRADA DOS RIBEIROS - CNPJ nº 18.291.377/0001-02 – Corte ou aproveitamento de árvores isoladas nativas vivas e Intervenção sem supressão de cobertura vegetal nativa em áreas de preservação permanente – APP – Carmo Do Cajuru/MG – Processo SEI 2100.01.0017054/2022-10, em 13/05/2022. Validade: 3 (três) anos ou de acordo com a Deliberação Normativa COPAM nº 217/2017 esta autorização só produzirá efeitos de posse do Licenciamento Ambiental Simplificado – LAS e sua validade será definida conforme a licença ambiental. AUTORIZAÇÃO: 13/05/2022

* ISADORA VALÁCIO RESENDE/ SÍTIO MICHELÂNGELO - CPF nº 123.978.856-89 – Corte ou aproveitamento de árvores isoladas nativas vivas – Bom Sucesso/MG – Processo SEI 2100.01.0019166/2022-22, em 06/05/2022. Validade: 3 (três) anos ou de acordo com a Deliberação Normativa COPAM nº 217/2017 esta autorização só produzirá efeitos de posse do Licenciamento Ambiental Simplificado – LAS e sua validade será definida conforme a licença ambiental. AUTORIZAÇÃO: 06/05/2022

* EVANDO HORÁCIO PINTO/FAZENDA DO CHORO - CPF nº 985.674.016-49 – Supressão de cobertura vegetal nativa com destoca – Oliveira/MG – Processo SEI 2100.01.0079090/2021-37, em 31/05/2022. Validade: 3 (três) anos ou de acordo com a Deliberação Normativa COPAM nº 217/2017 esta autorização só produzirá efeitos de posse do Licenciamento Ambiental Simplificado – LAS e sua validade será definida conforme a licença ambiental. AUTORIZAÇÃO: 31/05/2022

(a) Luciana Fátima de Rezende Oliveira, Supervisora
Regional – URFBio Centro Oeste

INFORMA DO REQUERIMENTO DE AUTORIZAÇÃO
PARA INTERVENÇÃO AMBIENTAL

A Supervisora Regional da URFBio Centro Oeste do Instituto Estadual de Florestas – IEF, no uso de suas atribuições, de acordo com o art. 38, § único, I, do Decreto 47.892 de 23 de março de 2020, torna público o requerimento dos processos abaixo identificados:

* ISADORA VALÁCIO RESENDE – Corte ou aproveitamento de árvores isoladas nativas vivas – Bom Sucesso/MG – P.A nº 2100.01.0019166/2022-22 – Em 03/05/2022.

* SILVANA EVANGELISTA SILVA – Supressão de cobertura vegetal nativa com destoca – Santo Antônio do Amparo/MG – P.A nº 2100.01.0021991/2022-86 – Em 20/05/2022.

* MARIA ELIZABETE SILVA – Supressão de cobertura vegetal nativa com destoca – Oliveira/MG – P.A nº 2100.01.0020902/2022-98 – Em 20/05/2022.

(a) Luciana Fátima de Rezende Oliveira, Supervisora
Regional – URFBio Centro Oeste

INFORMA DO INDEFERIMENTO DE SOLICITAÇÃO DE
AUTORIZAÇÃO PARA INTERVENÇÃO AMBIENTAL

A Supervisora Regional da URFBio Centro Oeste do Instituto Estadual de Florestas – IEF, no uso de suas atribuições, de acordo com o art. 38, § único, I, do Decreto 47.892 de 23 de março de 2020, torna público o arquivamento dos processos abaixo identificados:

* MAGDA ALVES GONÇALVES – Supressão de cobertura vegetal nativa com destoca – Cláudio/MG – PA SEI nº 2100.01.0047783/2021-68. Motivo: Não conformidade com a legislação em 27/05/2022.

(a) Luciana Fátima de Rezende Oliveira, Supervisora Regional – URFBio Centro Oeste

INFORMA DO ARQUIVAMENTO DE SOLICITAÇÃO DE AUTORIZAÇÃO PARA INTERVENÇÃO AMBIENTAL

A Supervisora Regional da URFBio Centro Oeste do Instituto Estadual de Florestas – IEF, no uso de suas atribuições, de acordo com o art. 38, § único, I, do Decreto 47.892 de 23 de março de 2020, torna público o arquivamento dos processos abaixo identificados:

* FRATELLI EMPREENDIMENTOS LTDA – Supressão de cobertura vegetal nativa com destoca – Cláudio/MG – PA SEI nº 2100.01.0046161/2020-21. Motivo: Solicitado pelo empreendedor em 05/05/2022.

(a) Luciana Fátima de Rezende Oliveira, Supervisora
Regional – URFBio Centro Oeste

INFORMA DO ARQUIVAMENTO DE SOLICITAÇÃO DE
AUTORIZAÇÃO PARA INTERVENÇÃO AMBIENTAL

A Supervisora Regional da URFBio Centro Oeste do Instituto Estadual de Florestas – IEF, no uso de suas atribuições, de acordo com o art. 38, § único, I, do Decreto 47.892 de 23 de março de 2020, torna público o arquivamento dos processos abaixo identificados:

*Francisco de Assis Moura EIRELI – Intervenção sem supressão de vegetação nativa em Área de Preservação Permanente – Santo Antônio do Monte/MG – PA/Nº 2100.01.0015694/2022-64. Motivo: Perda do objeto de análise;

(a) Luciana Fátima de Rezende Oliveira, Supervisora
Regional – URFBio Centro Oeste

REQUERIMENTO DE AUTORIZAÇÃO
PARA INTERVENÇÃO AMBIENTAL

O(a) Supervisor(a) Regional da URFBio Centro Oeste do IEF, torna público que o(s) requerente(s) abaixo identificado(s) solicitou(ram) Autorização para Intervenção Ambiental por meio de Autorização para Intervenção Ambiental - AIA, conforme o(s) processo(s) abaixo identificado(s):

*Marco Antônio Viana Leite – CPF: 900.969.676-68 – Supressão de vegetação nativa para uso alternativo do solo – São Roque de Minas/MG – Processo Nº 2100.01.0016823/2022-39: em 02/05/2022;

*Mariana Silva Teixeira – CPF: 014.870.156-66 – Corte ou aproveitamento de árvores isoladas nativas vivas – Arcos/MG – Processo Nº 2100.01.0018200/2022-11: em 02/05/2022;

*Donisete Geraldo Leite – CPF: 726.298.436-53 – Supressão de cobertura vegetal nativa para uso alternativo do solo – São Roque de Minas/MG – Processo Nº 2100.01.0018273/2022-77: em 02/05/2022;

*Francisco Faria Amaral – CPF: 631.575.006-00 – Corte ou aproveitamento de árvores isoladas nativas vivas – Dores do Indaiá/MG – Processo Nº 2100.01.0019202/2022-20: em 02/05/2022;

*Santa Martha Geração de Energia Solar 29 Ltda – CNPJ: 36.738.382/0002-83 – Corte ou aproveitamento de árvores isoladas nativas vivas – Pains/MG – Processo Nº 2100.01.0019608/2022-19: em 04/05/2022;

*Eduardo José de Castro – CPF: 164.259.526-87 – Corte ou aproveitamento de árvores isoladas nativas vivas – Formiga/MG – Processo Nº 2100.01.0019710/2022-78: em 04/05/2022;

*Sérgio de Sousa Santos – CPF: 464.753.896-68 – Corte ou aproveitamento de árvores isoladas nativas vivas – Dores do Indaiá/MG – Processo Nº 2100.01.0019972/2022-85: em 04/05/2022;

*Francisco de Assis Moura - EIRELI – CNPJ: 14.981.564/0001-67 – Intervenção com ou sem supressão de vegetação nativa em Área de Preservação Permanente – Santo Antônio do Monte/MG – Processo Nº 2100.01.0015694/2022-64: em 06/05/2022;

*Fábio Soares Souza – CPF: 510.707.316-68 – Supressão de cobertura vegetal nativa para uso alternativo do solo – São Roque de Minas/MG – Processo Nº 2100.01.0017773/2022-94: em 06/05/2022;

*Fábio Soares Souza – CPF: 510.707.316-68 – Supressão de cobertura vegetal nativa para uso alternativa do solo – São Roque de Minas/MG – Processo 2100.01.0020149/2022-59: em 06/05/2022;

*Prefeitura Municipal de São Roque de Minas – CNPJ: 18.306.670/0001-04 – Intervenção com ou sem supressão de vegetação em Área de Preservação Permanente – São Roque de Minas/MG – Processo 2100.01.0020725/2022-27: em 09/05/2022;

*Adolfo Costa Macedo – CPF: 102.728.426-48 – Corte ou aproveitamento de árvores isoladas nativas vivas – Pimenta/MG – Processo 2100.01.0020775/2022-35: em 09/05/2022;

*Silvânia Beatriz Vaz Gontijo Cardoso – CPF: 444.948.316-20 – Corte ou aproveitamento de árvores isoladas nativas vivas – Bom Despacho/MG – Processo 2100.01.0020789/2022-45: em 09/05/2022;

*José Geraldo de Faria – CPF: 589.909.506-78 – Supressão de cobertura vegetal nativa para uso alternativo do solo – Córrego Fundo/MG – Processo 2100.01.0020868/2022-46: em 10/05/2022;

*Francisco Faria Amaral – CPF: 631.575.006-00 – Corte ou aproveitamento de árvores isoladas nativas vivas – Luz/MG – Processo 2100.01.0020977/2022-13: em 10/05/2022;

*MV Gestão de Imóveis Ltda – CNPJ: 10.396.615/0001-32 – Supressão de cobertura vegetal nativa para uso alternativo do solo – Bom Despacho/MG – Processo 2100.01.0020027/2022-55: em 11/05/2022;

*Patrícia Carvalho do Nascimento – CPF: 089.829.986-16 – Corte ou aproveitamento de árvores isoladas nativas vivas – Luz/MG – Processo 2100.01.0021254/2022-03: em 11/05/2022;

*Agrotense União Ltda – CNPJ: 27.409.130/0001-39 – Supressão de cobertura vegetal nativa para uso alternativo do solo – Santo Antônio do Monte/MG – Processo: 2100.01.0021555/2022-24: em 16/05/2022;

*Gulherme Borges Teixeira – CPF: 567.331.516-34 – Supressão de cobertura vegetal nativa para uso alternativo do solo – Moema/MG – Processo: 2100.01.0021791/2022-54: em 16/05/2022;

*Areia e Cascalho Tapiraí Ltda – CNPJ: 37.057.026/0001-86 – Intervenção com ou sem supressão de vegetação em Área de Preservação Permanente – Tapiraí/MG – Processo 2100.01.0021279/2022-07: em 16/05/2022;

*Cláudio Balbino Silva – CPF: 534.584.196-91– Corte ou aproveitamento de árvores isoladas nativas vivas – Formiga/MG – Processo 2100.01.0022108/2022-31: em 18/05/2022;

*Guilherme Marques Gontijo – CPF: 000.526.806-06 – Corte ou aproveitamento de árvores isoladas nativas vivas – Bom Despacho/MG – Processo 2100.01.0022289/2022-91: em 18/05/2022;

*Luis Evangelista de Oliveira – CPF: 483.938.436-34 – Corte ou aproveitamento de árvores isoladas nativas vivas – Arcos/MG – Processo 2100.01.0022293/2022-80: em 18/05/2022;

*Cássio Geraldo Silva – CPF: 034.710.536-03– Supressão de cobertura vegetal nativa para uso alternativo do solo – Dores do Indaiá/MG – Processo: 2100.01.0022018/2022-36: em 23/05/2022;

*Daniel Antônio de Faria – CPF: 025.604.196-29 – Corte ou aproveitamento de árvores isoladas nativas vivas – Moema/MG – Processo 2100.01.0022520/2022-62: em 23/05/2022;

*Geraldo Lopes dos Santos – CPF: 296.860.596-87 – Corte ou aproveitamento de árvores isoladas nativas vivas – Japaraíba/MG – Processo 2100.01.0022134/2022-08: em 25/05/2022;

*João Bosco de Melo Queiroz– CPF: 277.349.786-49 – Corte ou aproveitamento de árvores isoladas nativas vivas – Bom Despacho/MG – Processo 2100.01.0023220/2022-77: em 25/05/2022;

*José Luis Soares– CPF: 779.702.509-63– Corte ou aproveitamento de árvores isoladas nativas vivas – Formiga/MG – Processo 2100.01.0023287/2022-14: em 25/05/2022;

*Leopoldino Batista Tonaco – CPF: 075.873.416-68 – Corte ou aproveitamento de árvores isoladas nativas vivas – Luz/MG – Processo 2100.01.0023413/2022-07: em 25/05/2022;

(a) Luciana Fátima de Rezende Oliveira,
Supervisora da URFBio Centro Oeste.

INFORMA DO INDEFERIMENTO DE AUTORIZAÇÃO DE
AUTORIZAÇÃO PARA INTERVENÇÃO AMBIENTAL

A Supervisora Regional da URFBio Centro Oeste do Instituto Estadual de Florestas – IEF, no uso de suas atribuições, de acordo com o art. 38, § único, I, do Decreto 47.892 de 23 de março de 2020, torna público o indeferimento dos processos abaixo identificados:

*Ademir Silva de Oliveira – Supressão de cobertura vegetal nativa para uso alternativo do solo – Piumhi/MG – PA/Nº 2100.01.0073998/2021-72;

*Joaquim de Oliveira – Supressão de cobertura vegetal nativa para uso alternativo do solo – Pimenta/MG – PA/Nº 2100.01.0000204/22-30;

*Mozart da Silva Coelho – Supressão de cobertura vegetal nativa para uso alternativo do solo – Santo Antônio do Monte/MG – PA/Nº 2100.01.0020814/2021-52

(a) Luciana Fátima de Rezende Oliveira, Supervisora
Regional – URFBio Centro Oeste.

INFORMA DA CONCESSÃO DE AUTORIZAÇÃO
PARA INTERVENÇÃO AMBIENTAL

A Supervisora Regional da URFBio Centro Oeste do Instituto Estadual de Florestas – IEF, no uso de suas atribuições, de acordo com o art. 38, § único, I, do Decreto 47.892 de 23 de março de 2020, torna público a concessão de Autorização para Intervenção Ambiental do(s) processo(s) abaixo identificado(s):

*Flávio Augusto Lopes Rodrigues – Corte ou aproveitamento de árvores isoladas nativas vivas – Bambuí/MG – Processo Nº 210.01.0012546/2022-88;

*Edmar José da Silva – Corte ou aproveitamento de árvores isoladas nativas vivas – Bom Despacho/MG – Processo 2100.01.0010669/2022-36;

*Florestal Energética Barreiro Ltda – Corte ou aproveitamento de árvores isoladas nativas vivas – Arcos/MG – Processo Nº 2100.01.0003495/2022-25;

*José Antônio Ferreira Neto – Supressão de cobertura vegetal nativa para uso alternativo do solo – Bom Despacho/MG – Processo Nº 2100.01.0000735/2021-52;

*Ricardo Cavalcante Motta – Supressão de cobertura vegetal nativa para uso alternativo do solo – Luz/MG – Processo Nº 2100.01.0073580/2021-09;

*Geraldo Magela Terra – Corte ou aproveitamento de árvores isoladas nativas viva – Bambuí/MG – Processo Nº 2100.01.0010510/2022-61;

*Diogo César Vilela – Corte ou aproveitamento de árvores isoladas nativas vivas – Capitólio/MG – Processo Nº 2100.01.0013271/2022-10;

*Miguel Marques Gontijo Neto – Supressão de cobertura vegetal nativa para uso alternativo do solo – Bom Despacho/MG – PA/Nº 2100.01.0048241/2020-24;

*Juarez Faustino Couto – Supressão de cobertura vegetal nativa para uso alternativo do solo – Santo Antônio do Monte/MG – PA/Nº 2100.01.0027164/2021-98;

*Carlos Antônio Araújo Ribeiro – Corte ou aproveitamento de árvores isoladas nativas vivas – Santo Antônio do Monte/MG – PA/Nº 2100.01.0076537/2021-98;

*Biosev S.A. – Corte ou aproveitamento de árvores isoladas nativas vivas – Bom Despacho/MG – PA/Nº 2100.01.0077416/2021-33;

*Adriano Carvalho Barbosa – Corte ou aproveitamento de árvores isoladas nativas vivas – Medeiros/MG – PA/Nº 2100.01.0017505/2022-55;

*Francisco Faria Amaral – Corte ou aproveitamento de árvores isoladas nativas vivas – Dores do Indaiá/MG – PA/Nº 2100.01.0019202/2022-20;

*Marcelo Rezende Cardoso Ferreira – Supressão de cobertura vegetal nativa para uso alternativo do solo – Lagoa da Prata/MG – PA/Nº 2100.01.0008568/2022-18;

*Excelência Participações e Empreendimentos Ltda – Supressão de cobertura vegetal nativa para uso alternativo do solo – Medeiros/MG – PA/Nº 2100.01.0003982/2022-68;

*Francisco Faria Amaral – Corte ou aproveitamento de árvores isoladas nativas vivas – Dores do Indaiá/MG – PA/Nº 2100.01.0020977/2022-13;

*Claudio Balbino Silva – Corte ou aproveitamento de árvores isoladas nativas vivas – Formiga/MG – PA/Nº 2100.01.0022108/2022-31;

*Guilherme Marques Gontijo – Corte ou aproveitamento de árvores isoladas nativas vivas – Bom Despacho/MG – PA/Nº 2100.01.0022289/2022-91;

*Patrícia Carvalho do Nascimento – Corte ou aproveitamento de árvores isoladas nativas vivas – Luz/MG – PA/Nº 2100.01.0021254/2022-03;

*Antônio Campos Filho – Supressão de cobertura vegetal nativa para uso alternativo do solo – Japaraíba/MG – PA/Nº 2100.01.0029738/2021-52;

*Luis Evangelista Oliveira – Corte ou aproveitamento de árvores isoladas nativas vivas – Arcos/MG – PA/Nº 2100.01.0022293/2022-80;

*Biosev S/A – Corte ou aproveitamento de árvores isoladas nativas vivas – Lagoa da Prata/MG – PA/Nº 2100.01.0078716/2021-47;

*Biosev S/A – Corte ou aproveitamento de árvores isoladas nativas vivas – Luz/MG – PA/Nº 2100.01.0042757/2021-67;

*Thiago Augusto Pereira Basílio – Supressão de cobertura vegetal nativa para uso alternativo do solo – Luz/MG – PA/Nº 2100.01.0072136/2021-03.

(a) Luciana Fátima de Rezende Oliveira, Supervisora
Regional – URFBio Centro Oeste.

113 cm -01 1642887 - 1

REQUERIMENTO

O Supervisor Regional da URFBio Sul do IEF torna público que o requerente abaixo identificado solicitou Autorização para Intervenção Ambiental, conforme o processo abaixo identificado:
Fernando Antônio Geraldes/imóvel Sem denominação - CPF 18*.***.***-20 - Supressão de cobertura vegetal nativa, para uso alternativo do solo - Extrema/MG - Processo Nº 2100.01.0024587/2022-28: em 01/06/2022.
(a) Anderson Ramiro de Siqueira. O Supervisor Regional URFBio Sul.

2 cm -01 1643301 - 1

INFORMA SOLICITAÇÃO DE AUTORIZAÇÃO
PARA INTERVENÇÃO AMBIENTAL

O Supervisor Regional da URFBio Centro Sul do IEF, torna público que o requerente abaixo identificado solicitou Autorização para Intervenção Ambiental por meio de Documento Autorizativo para Intervenção Ambiental - DAIA, conforme o processo identificado: *Vale - Mina de Alegria, Fazenda Mina da Alegria, CNPJ Nº: 33.592.510/0412-68, Corte ou aproveitamento de árvores isoladas nativas vivas, Mariana-MG, Processo Nº 2100.01.0023722/2022-06, em: 31/05/2022.

Barbacena, 01 de Junho de 2022. Ricardo Ayres
Loschi – Supervisor Regional do IEF.

3 cm -01 1642969 - 1

SECRETARIA DE ESTADO DE PLANEJAMENTO E GESTÃO

TERMO DE CONCESSÃO ONEROSA

Extrato do Termo de Concessão Onerosa de Uso de imóvel nº 1500.01.0916169/2020-38,prazo de 24 meses a contar da data da publicação pelas partes EMG por sua Secretaria de Estado de Planejamento e Gestão - SEPLAG e Mineração Serras do Oeste Eireli
Rodrigo Ferreira Matias – Subsecretário do Centro
de Serviços Compartilhados - CSC

2 cm -01 1643001 - 1

COMPANHIA DE TECNOLOGIA DA INFORMAÇÃO DO ESTADO DE MINAS GERAIS - PRODEMGE

RATIFICAÇÃO – INEXIGIBILIDADE DE LICITAÇÃO 005/2022

Nos termos da Lei Federal nº 13.303/2016, ratificamos a inexigibilidade de licitação reconhecida pela Diretoria Técnica desta Companhia, para contratação da empresa TABCONTROL TECNOLOGIA LTDA, CNPJ 33.865.862/0001-36, fundamentada nas disposições contidas no inciso I do artigo 147 do RILC da Prodemge, e no inciso i do artigo 30 da Lei Federal nº 13.303/2016, para Contratação de prestação de serviços de suporte técnico com atualizações de software da solução de gestão telefônica (fixa-móvel-VOIP) TABCONTROL, pelo período de 12 (doze) meses, no valor total de R$ 594.720,00 (quinhentos e noventa e quatro mil, setecentos e vinte reais)

Belo Horizonte, 31 de maio de 2022.
LADIMIR LOURENCO DOS SANTOS
FREITAS, Diretor - Diretoria Técnica.

ROBERTO TOSTES REIS, Diretor-Presidente - Presidência

4 cm -01 1643254 - 1

INSTITUTO DE PREVIDÊNCIA DOS SERVIDORES DO ESTADO DE MINAS GERAIS - IPSEMG

AVISO DE ABERTURA DE LICITAÇÃO

Pregão Eletrônico nº 2012015.181/2021. Objeto: Contratação de empresa especializada na prestação de serviço continuado de dedetização, desratização, descupinização, controle de pragas urbanas, controle de passeriformes e controle de escorpião a ser executado no Hospital Governador Israel Pinheiro – HGIP, Gerência Odontológica – GEODONT, Centro de Especialidades Médicas – CEM, Prédio da Procuradoria, antiga Drogaria do IPSEMG, Almoxarifado IPSEMG no Edifício Arcângelo Maletta, com fornecimento de mão de obra, produtos e equipamentos necessários à execução do contrato anual parcelado, pelo período de 12 (doze) meses. Data da sessão pública: 15/06/2022, às 09h00m (nove horas), horário de Brasília - DF, no sítio eletrônico www.compras.mg.gov.br. O cadastramento de propostas inicia-se no momento em que for publicado o Edital no Portal de Compras do Estado de Minas Gerais e encerra-se, automaticamente, na data e hora marcadas para realização da sessão do pregão. O Edital poderá ser obtido nos sites www.compras.mg.gov.br ou www.ipsemg.mg.gov.br.

Belo Horizonte, 01 de junho de 2022. Bruno Ramos Stancioli
– Gerente de Aquisições e Suprimentos do IPSEMG.

4 cm -01 1642965 - 1

Documento assinado eletrônicamente com fundamento no art. 6º do Decreto nº 47.222, de 26 de julho de 2017.
A autenticidade deste documento pode ser verificada no endereço http://www.jornalminasgerais.mg.gov.br/autenticidade, sob o número 320220601233815012 5.

ATO DE RATIFICAÇÃO DE INEXIGIBILIDADE

Considerando o teor do ato de reconhecimento de situação de Inexigibilidade de licitação, exarado pela Diretoria de Saúde deste Instituto por meio do Memorando.IPSEMG/DISA.nº 235/2022 (47263775) e Despacho nº 157/2022/IPSEMG/GERH-CRED (47257979) proveniente da Gerência de Recursos Humanos - Credenciamento, ratifico a Inexigibilidade de Licitação, com fulcro no artigo 25, caput, da Lei Federal nº 8.666/93, visando o credenciamento do seguinte profissional, para prestação de serviços de Biomédico, conforme as condições do Edital de credenciamento de Prestadores de Serviço Biomédico Nº 02/2022 (40646106) e tabela de preços previamente fixada: Dieu Fort Saint Fort, CPF 017.545.456-61. Publique-se.

Belo Horizonte, 01 de junho de 2022.
Luiza Hermeto Coutinho Campos – Presidente.

ATO DE RATIFICAÇÃO DE INEXIGIBILIDADE

Considerando o teor do ato de reconhecimento de situação de Inexigibilidade de licitação, exarado pela Diretoria de Saúde deste Instituto por meio do Memorando.IPSEMG/DISA.nº 239/2022 (47393747) e Despacho nº 161/2022/IPSEMG/GERH-CRED (47381095), proveniente da Gerência de Recursos Humanos - Credenciamento, ratifico a Inexigibilidade de Licitação, com fulcro no artigo 25, caput, da Lei Federal nº 8.666/93, visando o credenciamento do seguinte profissional, para prestação de serviços de Médico Especialista em Pediatria - SMU, conforme as condições doEdital de Credenciamento de Prestadores de Serviços - Médico Pediatra nº 41/2021 e tabela de preços previamente fixada: Eduardo Oliveira de Paiva, CPF 000.614.006-88. Publique-se.

Belo Horizonte, 01 de junho de 2022.
Luiza Hermeto Coutinho Campos – Presidente.

ATO DE RATIFICAÇÃO DE INEXIGIBILIDADE

Considerando o teor do ato de reconhecimento de situação de Inexigibilidade de licitação, exarado pela Diretoria de Saúde deste Instituto por meio do Memorando.IPSEMG/DISA.nº 230/2022 (47123377) e Despacho nº 153/2022/IPSEMG/GERH-CRED (47116631), proveniente da Gerência de Recursos Humanos - Credenciamento, ratifico a Inexigibilidade de Licitação, com fulcro no artigo 25, caput, da Lei Federal nº 8.666/93, visando o credenciamento do seguinte profissional, para prestação de serviços de médico com experiência em Terapia Intensiva, conforme as condições do Edital de Credenciamento nº 34/2021 e tabela de preços previamente fixada: Matheus Rezende Lima, CPF: 085.203.426-12. Publique-se.

Belo Horizonte, 01 de junho de 2022
Luiza Hermeto Coutinho Campos – Presidente.

ATO DE RATIFICAÇÃO DE INEXIGIBILIDADE

Considerando o teor do ato de reconhecimento de situação de Inexigibilidade de licitação, exarado pela Diretoria de Saúde deste Instituto por meio do Memorando.IPSEMG/DISA.nº 237/2022 (47330258) e Despacho nº 159/2022/IPSEMG/GERH-CRED (47300368) proveniente da Gerência de Recursos Humanos - Credenciamento, ratifico a Inexigibilidade de Licitação, com fulcro no artigo 25, caput, da Lei Federal nº 8.666/93, visando o credenciamento da seguinte profissional, para prestação de Serviços Médicos, Médico Pediatra Especialista Em Terapia Intensiva Pediátrica, conforme as condições do Edital de Credenciamento de Prestadores de Serviço Médico Pediatra Especialista em Terapia Intensiva Pediátrica nº 48/2021 (39324097) e tabela de preços previamente fixada: Aline Higino Gonçalves de Carvalho, CPF 014.227.836-00. Publique-se.

Belo Horizonte, 01 de junho de 2022.
Luiza Hermeto Coutinho Campos – Presidente.

14 cm -01 1643322 - 1

EXTRATO DE CONTRATO
CONTRATO Nº 9337906/22

SEI: 2010.01.0099073/2021-83. Contratada: AGIS MEDICAL PRODUTOS HOSPITALARES LTDA. Objeto: Aquisição de materiais médico-hospitalares do tipo FIO GUIA HIDROFÍLICO 0,035" X 260CM. Pregão Eletrônico nº 2012015.06/2022. Vigência: 12 (doze) meses, a partir da publicação. Valor: R$ 43.200,00. Dot. Orç: 2011. 10.302.011.4087.0001.3.3.90.30.10.0.50.1. Guilherme Parentoni S. Fonseca – Diretor e Fabio Pereira Bordoni – Contratado.

2 cm -01 1643348 - 1

EXTRATO DE CONTRATO
CONTRATO Nº 9337339/22

SEI: 2010.01.0030950/2022-87. Contratada: SIEMENS HEALTHCARE DIAGNÓSTICOS LTDA. Objeto: Contratação de empresa especializada para prestação de serviços continuados de assistência técnica, manutenção preventiva e corretiva, com fornecimento de peças, partes e materiais em 01 (um) equipamento de ressonância magnética da marca Siemens, modelo Magneton Avanto. Vigência: 12 (doze) meses, a partir da publicação. Valor: R$ 618.891,24. Dot. Orç: 2011 10 302 11 4087 0001 3 3 90 39 21 0 50 1. Guilherme Parentoni S. Fonseca – Diretor do IPSEMG e Eduardo de Medeiros Lima/Mario Fontenla Merlin – Contratado.

3 cm -01 1643357 - 1

RATIFICAÇÃO DA INEXIGIBILIDADE DE LICITAÇÃO

Considerando o teor do ato de reconhecimento de situação de Inexigibilidade de licitação, exarado pela Gerente de Credenciamento,RATIFICOa Inexigibilidade de Licitação, com fulcro no artigo 25, caput, da Lei Federal nº8.666/93, visando o credenciamentodo(a) PMS CUIDADOS MÉDICOS LTDA, CNPJ26.113.374/0001-07, do município dePOUSO ALEGRE/MG,para prestaçãode serviços ambulatoriaispessoa jurídica paraassistência à saúde na rede credenciada do IPSEMG destinada a todos os seus segurados e dependentes regularmente inscritos,novalor global estimadode R$ 480.000,00(Quatrocentos e oitenta mil reais). A despesado contrato acima mencionado ocorrerápor conta das seguintes dotações orçamentárias: 2011 10 302 010 4 078 0001 339039 29 0 49 1; 2011 10 302 010 4 078 0001 339039 29 0 50 1,do IPSEMG, ou outras que vierem a substituí-las. Documento assinado eletronicamente porLuiza Hermeto Coutinho Campos,Presidente(a), em 31/05/2022, às 16:52, conforme horário oficial de Brasília, com fundamento no art. 6º, § 1º, doDecreto nº 47.222, de 26 de julho de 2017.

RATIFICAÇÃO DA INEXIGIBILIDADE DE LICITAÇÃO

Considerando o teor do ato de reconhecimento de situação de Inexigibilidade de licitação, exarado pela Gerente de Credenciamento,RATIFICOa Inexigibilidade de Licitação, com fulcro no artigo 25, caput, da Lei Federal nº8.666/93, visando o credenciamentodo(a) ENGENHARIA E ARQUITETURA LTDA, CNPJ17.351.180/0001-19, do município deBELO HORIZONTE/MG,para prestaçãode serviços ambulatoriaispessoa jurídica paraassistência à saúde na rede credenciada do IPSEMG destinada a todos os seus segurados e dependentes regularmente inscritos,novalor global estimadode R$ 198.000,00(Cento e noventa e oito mil reais).A despesado contrato acima mencionado ocorrerápor conta das seguintes dotações orçamentárias:2011 10 302 010 4 078 0001 339039 29 0 49 1; 2011 10 302 010 4 078 0001 339039 29 0 50 1,do IPSEMG, ou outras que vierem a substituí-las.Documento assinado eletronicamente porLuiza Hermeto Coutinho Campos,Presidente(a), em 31/05/2022, às 16:52, conforme horário oficial de Brasília, com fundamento no art. 6º, § 1º, doDecreto nº 47.222, de 26 de julho de 2017.

RATIFICAÇÃO DA INEXIGIBILIDADE DE LICITAÇÃO

Considerando o teor do ato de reconhecimento de situação de Inexigibilidade de licitação, exarado pela Gerente de Credenciamento,RATIFICOa Inexigibilidade de Licitação, com fulcro no artigo 25, caput, da Lei Federal nº8.666/93, visando o credenciamentodo(a) ENDOSCOPIA E CLÍNICA MÉDICA LTDA, CNPJ01.665.350/0001-30, do município deCORONEL FABRICIANO/MG,para prestaçãode serviços ambulatoriaispessoa jurídica paraassistência à saúde na rede credenciada do IPSEMG destinada a todos os seus segurados e dependentes regularmente inscritos,novalor global estimadode R$ 840.000,00(Oitocentos e quarenta mil reais).A despesado contrato acima mencionado ocorrerápor conta das seguintes dotações orçamentárias: 2011 10 302 010 4 078 0001 339039 29 0 49 1; 2011 10 302 010 4 078 0001 339039 29 0 50 1,do IPSEMG, ou outras que vierem a substituí-las.Documento assinado eletronicamente porLuiza Hermeto Coutinho Campos,Presidente(a), em 31/05/2022, às 16:52, conforme horário oficial de Brasília, com fundamento no art. 6º, § 1º, doDecreto nº 47.222, de 26 de julho de 2017.

RATIFICAÇÃO DA INEXIGIBILIDADE DE LICITAÇÃO

Considerando o teor do ato de reconhecimento de situação de Inexigibilidade de licitação, exarado pela Gerente de Credenciamento,RATIFICOa Inexigibilidade de Licitação, com fulcro no artigo 25, caput, da Lei Federal nº8.666/93, visando o credenciamentodo(a) LABORATÓRIO CENTERLAB LTDA, CNPJ25.213.984/0001-10, do município dePIRAPORA/MG,para prestaçãode serviços ambulatoriaispessoa jurídica paraassistência à saúde na rede credenciada do IPSEMG destinada a todos os seus segurados e dependentes regularmente inscritos,novalor global estimadode R$ 360.000,00(Trezentos e sessenta mil reais).A despesado contrato acima mencionado ocorrerápor conta das seguintes dotações orçamentárias: 2011 10 302 010 4 078 0001 339039 29 0 49 1; 2011 10 302 010 4 078 0001 339039 29 0 50 1,do IPSEMG, ou outras que vierem a substituí-las.Documento assinado eletronicamente porLuiza Hermeto Coutinho Campos,Presidente(a), em 31/05/2022, às 16:52, conforme horário oficial de Brasília, com fundamento no art. 6º, § 1º, doDecreto nº 47.222, de 26 de julho de 2017.

RATIFICAÇÃO DA INEXIGIBILIDADE DE LICITAÇÃO

Considerando o teor do ato de reconhecimento de situação de Inexigibilidade de licitação, exarado pela Gerente de Credenciamento,RATIFICOa Inexigibilidade de Licitação, com fulcro no artigo 25, caput, da Lei Federal nº8.666/93, visando o credenciamentodo(a) LABORATORIO BOAS NOVAS LTDA, CNPJ06.135.457/0001-90, do município deMALACACHETA/MG,para prestaçãode serviços ambulatoriaispessoa jurídica paraassistência à saúde na rede credenciada do IPSEMG destinada a todos os seus segurados e dependentes regularmente inscritos,novalor global estimadode R$ 198.000,00(Cento e noventa e oito mil reais).A despesado contrato acima mencionado ocorrerápor conta das seguintes dotações orçamentárias: 2011 10 302 010 4 078 0001 339039 29 0 49 1; 2011 10 302 010 4 078 0001 339039 29 0 50 1,do IPSEMG, ou outras que vierem a substituí-las.Documento assinado eletronicamente porLuiza Hermeto Coutinho Campos,Presidente(a), em 31/05/2022, às 16:52, conforme horário oficial de Brasília, com fundamento no art. 6º, § 1º, doDecreto nº 47.222, de 26 de julho de 2017.

RATIFICAÇÃO DA INEXIGIBILIDADE DE LICITAÇÃO

Considerando o teor do ato de reconhecimento de situação de Inexigibilidade de licitação, exarado pela Gerente de Credenciamento,RATIFICOa Inexigibilidade de Licitação, com fulcro no artigo 25, caput, da Lei Federal nº8.666/93, visando o credenciamentodo(a) CRISTALINO EMPREENDIMENTOS OFTALMOLOGICOS LTDA, CNPJ13.216.222/0001-98, do município deMONTES CLAROS/MG,para prestaçãode serviços ambulatoriaispessoa jurídica paraassistência à saúde na rede credenciada do IPSEMG destinada a todos os seus segurados e dependentes regularmente inscritos,novalor global estimadode R$ 1.200.000,00(Hum milhão e duzentos mil reais). A despesado contrato acima mencionado ocorrerápor conta das seguintes dotações orçamentárias: 2011 10 302 010 4 078 0001 339039 29 0 49 1; 2011 10 302 010 4 078 0001 339039 29 0 50 1,do IPSEMG, ou outras que vierem a substituí-las. Documento assinado eletronicamente porLuiza Hermeto Coutinho Campos,Presidente(a), em 31/05/2022, às 16:52, conforme horário oficial de Brasília, com fundamento no art. 6º, § 1º, doDecreto nº 47.222, de 26 de julho de 2017.

RATIFICAÇÃO DA INEXIGIBILIDADE DE LICITAÇÃO

Considerando o teor do ato de reconhecimento de situação de Inexigibilidade de licitação, exarado pela Gerente de Credenciamento,RATIFICOa Inexigibilidade de Licitação, com fulcro no artigo 25, caput, da Lei Federal nº8.666/93, visando o credenciamentodo(a) ONCOMINAS ONCOLOGIA CLÍNICA LTDA, CNPJ05.741.540/0001-40, do município deVARGINHA/MG,para prestaçãode serviços ambulatoriaispessoa jurídica paraassistência à saúde na rede credenciada do IPSEMG destinada a todos os seus segurados e dependentes regularmente inscritos,novalor global estimadode R$ 15.000.000,00(Quinze milhões de reais). A despesado contrato acima mencionado ocorrerápor conta das seguintes dotações orçamentárias: 2011 10 302 010 4 078 0001 339039 29 0 49 1; 2011 10 302 010 4 078 0001 339039 29 0 50 1,do IPSEMG, ou outras que vierem a substituí-las. Documento assinado eletronicamente porLuiza Hermeto Coutinho Campos,Presidente(a), em 31/05/2022, às 16:52, conforme horário oficial de Brasília, com fundamento no art. 6º, § 1º, doDecreto nº 47.222, de 26 de julho de 2017.

RATIFICAÇÃO DA INEXIGIBILIDADE DE LICITAÇÃO

Considerando o teor do ato de reconhecimento de situação de Inexigibilidade de licitação, exarado pela Gerente de Credenciamento,RATIFICOa Inexigibilidade de Licitação, com fulcro no artigo 25, caput, da Lei Federal nº8.666/93, visando o credenciamentodo(a) IRAIDE FERREIRA DE OLIVEIRA & CIA LTDA, CNPJ03.171.245/0001-70, do município deCRISTAIS/MG,para prestaçãode serviços ambulatoriaispessoa jurídica paraassistência à saúde na rede credenciada do IPSEMG destinada a todos os seus segurados e dependentes regularmente inscritos,novalor global estimadode R$ 180.000,00(Cento e oitenta mil reais). A despesado contrato acima mencionado ocorrerápor conta das seguintes dotações orçamentárias: 2011 10 302 010 4 078 0001 339039 29 0 49 1; 2011 10 302 010 4 078 0001 339039 29 0 50 1,do IPSEMG, ou outras que vierem a substituí-las. Documento assinado eletronicamente porLuiza Hermeto Coutinho Campos,Presidente(a), em 31/05/2022, às 16:52, conforme horário oficial de Brasília, com fundamento no art. 6º, § 1º, doDecreto nº 47.222, de 26 de julho de 2017.

RATIFICAÇÃO DA INEXIGIBILIDADE DE LICITAÇÃO

Considerando o teor do ato de reconhecimento de situação de Inexigibilidade de licitação, exarado pela Gerente de Credenciamento,RATIFICOa Inexigibilidade de Licitação, com fulcro no artigo 25, caput, da Lei Federal nº8.666/93, visando o credenciamentodo(a) SUL LAB LABORATORIOS LTDA, CNPJ10.832.196/0001-34, do município deHELIODORA/MG,para prestaçãode serviços ambulatoriaispessoa jurídica paraassistência à saúde na rede credenciada do IPSEMG destinada a todos os seus segurados e dependentes regularmente inscritos,novalor global estimadode R$ 90.000,00(Noventa mil reais).A despesado contrato acima mencionado ocorrerápor conta das seguintes dotações orçamentárias:2011 10 302 010 4 078 0001 339039 29 0 49 1; 2011 10 302 010 4 078 0001 339039 29 0 50 1,do IPSEMG, ou outras que vierem a substituí-las.Documento assinado eletronicamente porLuiza Hermeto Coutinho Campos,Presidente(a), em 31/05/2022, às 16:52, conforme horário oficial de Brasília, com fundamento no art. 6º, § 1º, doDecreto nº 47.222, de 26 de julho de 2017.

RATIFICAÇÃO DA INEXIGIBILIDADE DE LICITAÇÃO

Considerando o teor do ato de reconhecimento de situação de Inexigibilidade de licitação, exarado pela Gerente de Credenciamento,RATIFICOa Inexigibilidade de Licitação, com fulcro no artigo 25, caput, da Lei Federal nº8.666/93, visando o credenciamentodo(a) CSL MEDICINA LTDA, CNPJ28.214.456/0001/73, do município deJANAÚBA/MG,para prestaçãode serviços ambulatoriaispessoa jurídica paraassistência à saúde na rede credenciada do IPSEMG destinada a todos os seus segurados e dependentes regularmente inscritos,novalor global estimadode R$ 600.000,00(Seiscentos mil reais).A despesado contrato acima mencionado ocorrerápor conta das seguintes dotações orçamentárias: 2011 10 302 010 4 078 0001 339039 29 0 49 1; 2011 10 302 010 4 078 0001 339039 29 0 50 1,do IPSEMG, ou outras que vierem a substituí-las.Documento assinado eletronicamente porLuiza Hermeto Coutinho Campos,Presidente(a), em 31/05/2022, às 16:52, conforme horário oficial de Brasília, com fundamento no art. 6º, § 1º, doDecreto nº 47.222, de 26 de julho de 2017.

47 cm -01 1643337 - 1

PRORROGAÇÃO

Extrato: 3° Termo Aditivo – Prorrogação do Contrato Nº 180/2019. Contratante: IPSEMG. Contratado: DEBORA BALABRAM. Objeto: Cláusula Sétima 7.3: Fica Prorrogado o Contrato de Credenciamento n. 180/2019 por mais 12 (doze) meses. Fundamentação Legal: Art. 57, inciso II da Lei Federal nº 8.666/93. Assinatura: 30/05/2022. Assinam: Pelo IPSEMG: Rodrigo Gonçalves Kleinpaul Vieira e pelo Contratado: DEBORA BALABRAM.

2 cm -01 1643334 - 1

EXTRATO DE CONTRATO
CONTRATO Nº 311/2022

SEI: 2010.01.0066260/2021-36. Contratada: SANDRO LUCIO MONTEIRO. Objeto: Credenciamento de prestadores de serviços de assistência de enfermagem, ENFERMEIRO, COM CARGA HORARIA DE 40 (QUARENTA) HORAS SEMANAIS EM REGIME DE PLANTÕES DE 06 (SEIS) OU 12 (DOZE) HORAS, PARA ATUAR NA DIRETORIA DE SAÚDE DO IPSEMG. Edital nº 42/2021. Vigência: 12(doze) meses a partir de 01/06/2022. Valor Global: R$ 180.000,00 e Limite Mensal de R$ 3.000,00. Dot. Orç. 20 11.10.302.071.4.166.0001.339036-08.0fonte 50.1. Rodrigo Goncalves Kleinpaul Vieira – Diretor de Saúde e SANDRO LUCIO MONTEIRO - Contratado.

3 cm -01 1643069 - 1

EXTRATO DE CONTRATO
CONTRATO Nº 314/2022

SEI: 2010.01.0054657/2021-07. Contratada: ADRIANA DE ASSIS ALMEIDA. Objeto: Credenciamento de prestadores de serviços, FARMACÊUTICO, COM CARGA HORÁRIA DE 40 (QUARENTA) HORAS SEMANAIS, PARA ATUAR NA DIRETORIA DE SAÚDE NO HOSPITAL GOVERNADOR ISRAEL PINHEIRO DO IPSEMG. Edital nº 49/2021. Vigência: 12(doze) meses a partir de 01/06/2022. Valor Global: R$ 36.000,00 e Limite Mensal de R$ 3.000,00. Dot. Orç. 2011.10.302.011.087.0001.33036-08.0 fonte 50.1. Rodrigo Goncalves Kleinpaul Vieira – Diretor de Saúde e ADRIANA DE ASSIS ALMEIDA - Contratado.

3 cm -01 1643157 - 1

SÚMULA DA REUNIÃO DO CONSELHO DELIBERATIVO
REALIZADA EM 20 DE ABRIL DE 2022

Conselheiros presentes: Luiza Hermeto Coutinho Campos, Presidente; Diogo Soares Leite, Diretor de Previdência; Kennya Kreppel Dias Duarte, Representante do Poder Executivo; Noelho Adelino Machado, Representante do Poder Judiciário; Alcenira Ferreira de Matos, Representante dos Segurados do Poder Executivo; Ronaldo Ribeiro Júnior, Representante dos segurados do Poder Judiciário; Rodrigo Terenzi Neuenschwander, Representante dos segurados do Tribunal de Contas. Convidados presentes: Gerlainne Cristine Diniz Romero Lopes, Vice-Presidente; Guilherme Parentoni Senra Fonseca, Diretor de Planejamento, Gestão e Finanças; Maria da Glória Moreira Santos, Controladora Seccional; Felipe Melo Rocha, Gerente de Planejamento e Finanças. Assuntos tratados: 1. Aprovação da ata da reunião realizada em 29-03-2022. 2. O Diretor de Planejamento, Gestão e Finanças, Guilherme Parentoni Senra Fonseca, apresentou a Prestação de Contas IPSEMG - exercício 2021 feita através do Relatório de Prestação de Contas – 2021. 3. O Diretor de Planejamento, Gestão e Finanças, Guilherme Parentoni Senra Fonseca, apresentou a Prestação de Contas FUNAPEC - exercício 2021 feita através do Relatório de Prestação de Contas – 2021. 4. A Controladora Seccional, Maria da Glória Moreira Santos, apresentou o Relatório dos Resultados Auditoriais e do Monitoramento das Contas Anuais de Exercícios Anteriores - Exercício 2021 do IPSEMG. 5. A Controladora Seccional, Maria da Glória Moreira Santos, apresentou o Relatório dos Resultados Auditoriais e do Monitoramento das Contas Anuais de Exercícios Anteriores - Exercício 2021 do FUNAPEC. Aprovada, por unanimidade, a Prestação de Contas do Instituto de Previdência dos Servidores do Estado de Minas Gerais – IPSEMG. Aprovada, por unanimidade, a Prestação de Contas do Fundo de Assistência ao Pecúlio dos Servidores do Estado de Minas Gerais– FUNAPEC.

7 cm -01 1643328 - 1

SÚMULA DA REUNIÃO DO CONSELHO DELIBERATIVO
REALIZADA EM 29 DE MARÇO DE 2022.

Conselheiros presentes: Luiza Hermeto Coutinho Campos, Presidente; Diogo Soares Leite, Diretor de Previdência; Rodrigo Gonçalves Kleinpaul Vieira, Diretor de Saúde; Roberto Cupolillo, representante do Poder Legislativo; Noelho Adelino Machado, Representante do Poder Judiciário; Antonieta de Cássia Dorledo de Faria, representante dos Segurados do Poder Executivo; Alcenira Ferreira de Matos, representante dos Segurados do Poder Executivo; Ronaldo Ribeiro Júnior, representante dos segurados do Poder Judiciário; Eduardo de Souza Maia, representante dos segurados do Ministério Público e Rodrigo Terenzi Neuenschwander, representante dos segurados do Tribunal de Contas. Convidados presentes: Gerlainne Cristine Diniz Romero Lopes, Vice-Presidente; Marina Fernanda Junqueira da Silva, representante do Poder Executivo(suplente); Pedro William Ribeiro Diniz, Diretor de Políticas em Saúde; Guilherme Parentoni Senra Fonseca, Diretor de Planejamento, Gestão e Finanças;Carla Maria Santos Corrêa, Gerente de Gestão de Cadastro dos Beneficiários e das Unidades de Atendimento; Joaniza Barbosa Rocha, Gerente de Regulação; Camila Fernanda Parrela, Chefe de Gabinete; Ewaldo Bayão Júnior,Gestor do Departamento de Tabela de Procedimento. Assuntos tratados: 1- Posses: a) Noelho Adelino Machado (titular) e Hilton Secundino Alves (suplente), representantes do Poder Judiciário; b) Eduardo de Souza Maia (titular), representante dos segurados do Ministério Público. 2-Aprovação da ata da reunião realizada no dia 29/03/2022. 3-Proposta de reajustes de itens da tabela da rede credenciada: Autorizada. 4-Novos credenciamentos. 5-Atualização orçamentária/financeira. 6-Cessão do imóvel do Posto de Itajubá: Aprovada, com votos contrários dos Conselheiros: Rodrigo Terenzi Neuenschwander; Alcenira Ferreira de Matos; Antonieta de Cássia Dorledo de Faria, que se manifestou a favor da revitalização do posto. OsConselheiros Eduardo de Souza Maia e Roberto Cupolillo estavam ausentes no momento da votação.7-Proposta de encerramento das atividades em Manhumirim: não aprovada com abstenção da suplente Marina Fernanda Junqueira da Silva e votos a favor da Presidente Luiza Hermeto Coutinho Campos e dos Conselheiros Rodrigo Gonçalves Kleinpaul Vieira e Diogo Soares Leite. Conselheiros Eduardo Maia e Roberto Cupolilloestavam ausentes no momento da votação. 8-Alterações no Decreto: Auditoria e COMPREV. 9-Assuntos extrapauta: a)A Conselheira, Antonieta de Cássia Dorledo de Faria, questionou os 10 recrutamentos amplos com DAI-28 no IPSEMG, indaga a quantidade de policiais no IPSEMG.b)A Conselheira, Antonieta de Cássia Dorledo de Faria, argumenta sobre as verbas retidas pela SEPLAG para o setor da saúde. A suplente Marina Fernanda Junqueira da Silva,afirma que a SEPLAG tomou uma interpretação mais conservadora da Lei Complementar 191. c) O conselheiro, Rodrigo Terenzi Neuenschwande,pede que seja apresentada a definição de assuntos pendentes anteriores. d) O conselheiro, Rodrigo Terenzi Neuenschwande,defende que na próxima reunião trimestral seja trazida a pauta do prazo da pensão e a questão do pecúlio, que está em atraso.

11 cm -01 1643331 - 1

EXTRATO DE CONTRATO
CONTRATO Nº 313/2022

SEI: 2010.01.0060419/2021-21. Contratada: JULIA RODRIGUES FARIA. Objeto: Credenciamento de prestadores de serviços, Médico com experiência comprovada de no minimo 01 (um) ano em terapia intesiva, com carga horária de minima de 12 (doze) horas semanais, para atuar na UTI clínica e pós operatoria.. Edital nº 34/2021. Vigência: 12(doze) meses a partir de 01/06/2022. Valor Global: R$ 134.160,00 e Limite Mensal de R$ 11.180,00. Dot. Orç. 2011.10.302.011.4.087.0001 .339036-08.0 fonte 50.1. Rodrigo Goncalves Kleinpaul Vieira – Diretor de Saúde e JULIA RODRIGUES FARIA - Contratado.

3 cm -01 1643305 - 1

MINAS GERAIS ADMINISTRAÇÃO E SERVIÇOS S.A - MGS

RESULTADO DE PROCESSO LICITATÓRIO HOMOLOGADO

Pregão Eletrônico nº: 018/2022, Planejamento de Compras do Portal de Compras MG nº 081/2022 - Registro de preços para aquisição de máquinas e equipamentos em geral. Empresas Adjudicatárias: Northwest Máquinas e Ferramentas Ltda (CNPJ: 37.247.494/0001-13), Lote 02, Valor: R$15.918,00, Lote 06, Valor: R$9.480,00, Lote 07, Valor: R$7.560,00; Brasil Papers, Indústria, Comércio e Distribuição de Produtos e Equipamentos Diversos Eireli (CNPJ: 26.218.155/0001-92), Lote 03, Valor: R$4.800,00; Lote 05, Valor: R$11.100,00, Lote 08, Valor: R$698,00. Lotes 01 e 04 Fracassados.

3 cm -01 1643052 - 1

EXTRATO DE CONTRATO

Extrato de Contrato nº J.026.0.2022 - Partes: MGS e Super Urgente Transporte Aéreo e Rodoviário Ltda - ME, CNPJ nº 13.642.117/0001-10. Objeto: Serviço de transporte de cargas para Capital, Região Metropolitana de Belo Horizonte e Interior de Minas, conforme Edital do Pregão Eletrônico nº 017/2022. Vigência: 12 meses. Valor: R$ 1.122.500,00. Assinatura: 01/06/2022.

EXTRATO DE TERMOS ADITIVOS

Extrato do 5º Termo Aditivo ao Contrato nº J.003.0.2019. Partes: MGS e Mattoso Auditores Independentes & Associados Ltda., CNPJ: 18.692.848/0001-94. Objeto: Atualização da denominação social, que passa de MATTOSO & MATTOSO - AUDITORES INDEPENDENTES para MATTOSO AUDITORES INDEPENDENTES & ASSOCIADOS LTDA, a contar de 23/02/2022, ficando convalidados todos os atos desde então. Assinatura: 01/06/2022.

Extrato do 3º Termo Aditivo ao Contrato nº J.072.0.2020. Partes: MGS e Checklist Fácil SA. CNPJ: 04.906.685/0001-90. Objeto: Retificação da Cláusula Primeira, ítem 1.1 e inclusão da Cláusula 6.2 no Contrato original. Assinatura: 01/06/2022.

4 cm -01 1643204 - 1

SECRETARIA DE ESTADO DE SAÚDE

EXTRATO DE TERMO ADITIVO

Extrato do 8º termo aditivo do convênio nº. 1321003486/2015, celebrado entre o Estado de Minas Gerias, por intermédio da Secretaria de Estado de Saúde de Minas Gerais/Fundo Estadual de Saúde, e o Município de Alto Jequitibá. Objeto: Alteração do plano de trabalho para inclusão de contrapartida no valor de R$ 21.461,41 (vinte e um mil quatrocentos e sessenta e um reais e quarenta e um centavos) e prorrogação de vigência por mais 365 dias. Assinatura: 01/06/2022. Signatários: Camila Moreira de Castro (Subsecretária de Políticas e Ações de Saúde) e Daniel Guimarães Sathler (Prefeito do Município de Alto Jequitibá/MG).

3 cm -01 1643153 - 1

TERMO DE DOAÇÃO

Termo de Doação Eletrônico nº 3836/2022 - Processo SEI nº 1320.01.0051592/2020-34. DOADOR: Estado de Minas Gerais por intermédio da Secretaria de Estado da Saúde - SES/MG. DONATÁRIO: Município de Baependi - MG. Objeto: 01 (uma) Bomba Costal (Pulverização Motorizada). Valor Total da doação: R$2.500,07. Data de Assinatura: 27/05/2022.

Termo de Doação Eletrônico Nº 3937/2022 – Processo SEI N° 1320.01.0016673/2019-10. DOADOR: Estado de Minas Gerais, por intermédio Secretaria de Estado da Saúde - SES/MG. DONATÁRIO: Município Sete Lagoas Objeto: 21 (vinte e uma), bomba costal motorizada: Valor Total da doação: R$ 52.501,47. Data de Assinatura: 31/05/2022.

Termo de Doação Eletrônico Nº 3919/2022 – Processo SEI N° 1320.01.0003405/2018-28. DOADOR: Estado de Minas Gerais, por intermédio Secretaria de Estado da Saúde - SES/MG. DONATÁRIO: Município Espinosa Objeto: 7 (sete), caneta jato de bicarbonato: Valor Total da doação: R$ 2.254,91. Data de Assinatura: 30/05/2022.

Termo de Doação Eletrônico Nº 3862/2022 – Processo SEI N° 1320.01.0003142/2018-48. DOADOR: Estado de Minas Gerais, por intermédio Secretaria de Estado da Saúde - SES/MG. DONATÁRIO: Município Cachoeira da Prata Objeto: 1 (uma), caneta jato de bicarbonato: Valor Total da doação: R$ 322,13. Data de Assinatura: 30/05/2022.

6 cm -01 1643324 - 1

EXTRATO DO SEGUNDO TERMO ADITIVO AO CONTRATO

Extrato do Segundo Termo Aditivo ao Contrato nº 113/2018, assinado em 30/08/2018, que entre si celebram o EMG/SES/SUS-MG e a Santa Casa de Misericórdia de Guapé, do município de Guapé/MG, inscrita no CNPJ sob o nº 19.093.202/0001-53. Objeto: Tem por finalidade a adequação das metas físicas e financeiras referentes aos serviços hospitalares de média complexidade, previstos no instrumento contratual, e acréscimo do recurso financeiro referente ao Serviço de Apoio Diagnóstico e Terapêutico (SADT), em consonância com a Programação Pactuada e Integrada - PPI Assistencial do município de Guapé e o disposto no Documento Descritivo, parte integrante do referido Termo. Em decorrência da alteração promovida na Cláusula Primeira do citado TERMO, o Contrato terá as seguintes alterações: I - Supressão no valor mensal de R$ 11.551,34 (onze mil quinhentos e cinquenta e um reais e trinta e quatro centavos), pelos meses restantes de vigência contratual (15), referente aos serviços de média complexidade hospitalar (MCH), programados na PPI-MG do município de Guapé/MG. O percentual de supressão corresponde a 7,99% (sete vírgula noventa e nove por cento) em relação ao valor contratual inicial. II - Acréscimo no valor mensal de R$ 150,00 (cento e cinquenta reais) pelos meses restantes de vigência contratual (15), referente ao Serviço de Apoio Diagnóstico e Terapêutico (SADT), programados na PPI-MG do município de Guapé/MG. O percentual da alteração qualitativa corresponde a 0,10% (zero vírgula dez por cento) em relação ao valor contratual inicial. O novo valor mensal estimado do Contrato passa a ser R$ 24.736,71 (vinte e quatro mil setecentos e trinta e seis reais e setenta e um centavos) e o novo valor global estimado passa a ser R$ 2.005.347,90 (dois milhões, cinco mil trezentos e quarenta e sete reais e noventa centavos).Dotação Orçamentária nº 4291.10.302.158.4452.0001 – 339039 – 92.1 – Recurso do SUS. Assinatura: 30/05/2022. Assinam: Pela Secretaria de Estado de Saúde/SUS-MG, a Sra. Juliana Ávila Teixeira - Subsecretária de Regulação do Acesso a Serviços e Insumos de Saúde, pela Santa Casa de Misericórdia de Guapé, do município de Guapé/MG, a Sra. Maria Elizabeth Silva e o Sr. Hugo Rafael Martins Andrade e pela Secretaria Municipal de Saúde de Guapé e Gestora do SUS Municipal, a Sra. Márcia Aparecida dos Reis.

8 cm -01 1643016 - 1

Documento assinado eletrônicamente com fundamento no art. 6º do Decreto nº 47.222, de 26 de julho de 2017.
A autenticidade deste documento pode ser verificada no endereço http://www.jornalminasgerais.mg.gov.br/autenticidade, sob o número 3202206012338150126.

FUNDAÇÃO CENTRO DE HEMATOLOGIA E HEMOTERAPIA DE MINAS GERAIS - HEMOMINAS

ATO DA PRESIDENTE
EXTRATO DE CONTRATOS DE NATUREZA ADMINISTRATIVA,
TEMPORÁRIOS E EXCEPCIONAIS:

De acordo com o disposto no inciso IV do 2º Art. 2º§ do Art. 16, da Lei nº 23.750/2020 e do Decreto 48.097/2020, a Fundação HEMOMINAS rescindiu Contratos de Natureza Administrativa, excepcionais e temporários, com os seguintes profissionais:

Nome	MASP	Admissão	Categoria	Data da Rescisão
Maria de Jesus Fagundes Oliveira	1.259.090-7	02	ATHH/Técnico de Enfermagem	02/05/2022
Lylian Aparecida Pereira Zuba	1.488.997-6	01	ATHH/Técnico de Enfermagem	24/05/2022
Andrea Luiza Benedito Lima	0.381.266-6	02	ATHH/ Auxiliar Administrativo	02/05/2022
Sirley Flávio de Souza	1.248.676-7	03	ANHH/Enfermeiro	02/05/2022

6 cm -01 1643380 - 1

EXTRATO DE CONTRATO

Extrato do Segundo Termo Aditivo Contrato Nº 9250.632/2020 - Partes: Fundação Centro de Hematologia e Hemoterapia do Estado de Minas Gerais/Hemominas e a empresa Sofis Informática Ltda. Objeto: de acordo com o disposto no art. 57, II, da Lei Federal nº. 8666/1993, e na Cláusula Terceira do contrato original, fica o mesmo prorrogado por 12 (doze) meses, a partir de 23 de junho de 2022 até 22 de junho de 2023. De acordo com o disposto naCláusula Sétimado contrato original, o valor do contrato fica reajustado pelo índice do IPCA em, aproximadamente, 11,29% (onze inteiros e vinte e nove centésimos por cento), segundo se infere dos documentos SEI Nº(44931146). Valor: o valor contratual total passará deR$1.734.000,00(Um milhão setecentos e trinta e quatro mil Reais) para R$1.929.931,56 (um milhão, novecentos e vinte e nove mil, novecentos e trinta e um reais e cinquenta e seis centavos). D.O: 2321 10 302 1234 540 0001 3 3 90 40 02, IAG 0, Fonte: 10 - IPU: 1 ; Unidade de Programação do Gasto - UPG 241, Unidade Executora: 2320.002.

Extrato do Segundo Termo Aditivo Contrato Nº 9251.278/2020 - Partes: Fundação Centro de Hematologia e Hemoterapia do Estado de Minas Gerais/Hemominas e a empresa MS Serviços de Manutenção Ltda. Objeto: De acordo com o disposto no art. 57, I, da Lei Federal nº. 8.666/93, e na Cláusula Terceira contrato original, fica o mesmo prorrogado por mais 12 (doze) meses, a partir de 30de junhode 2022até 29de junho de 2023. De acordo com o disposto naCláusula Sétimado contrato original, o valor do contrato fica reajustado pelo índice do IPCA em, aproximadamente,12,13% (doze inteiros e treze centésimos por cento) , segundo se infere dodocumentoSEI nº (46415872), o valor contratual total passará deR$46.899,15 (quarenta e seis mil, oitocentos e noventa e nove reais e quinze centavos)para R$52.588,70 (cinquenta e dois mil, quinhentos e oitenta e oito reais e setenta centavos). As despesas decorrentes do presente Termo Aditivo correrão à conta da dotação orçamentária:2321 10 302 1234 5400001 3 3 90 39 21; Fonte:10; Procedência: 1; IAG: 0; U.E: 2320002e UPG: 262.

Extrato do Segundo Termo Aditivo Contrato Nº 9280.256/21 - Partes: Fundação Centro de Hematologia e Hemoterapia do Estado de Minas Gerais/Hemominas e a empresa Diamed Latino América S/A. Objeto: De acordo com o disposto no art. 57, I, da Lei Federal nº. 8.666/93, e na Cláusula Segunda do contrato original(29979042)fica o mesmo prorrogado por 12 (doze) meses, a partir de 02 de junho2022 até 01 de junhode 2023. De acordo com o disposto naCláusula Sextado contrato original, o valor do objeto do contratofica reajustado pelo índice do IPCA em, aproximadamente, 10,37% (dez inteiros e trinta e sete centésimos por cento). Em razão do disposto anteriormente, o valor total anual do contrato passará deR$1.526.683,40 (um milhão, quinhentos e vinte e seis mil, seiscentos e oitenta e três reais e quarenta centavos)paraR$ 1.685.191,00 (um milhão, seiscentos e oitenta e cinco mil, cento e noventa e um reais). As despesas decorrentes do presente Termo Aditivo correrão à conta das dotações orçamentárias:2321 10 302 1234 5400001 3 3 90 3013; Fonte:10; Procedência: 1; IAG: 0; U.E: 2320002e UPG: 1107.

Extrato do Quarto Termo Aditivo Contrato Nº 9219.097/19 - Partes: Fundação Centro de Hematologia e Hemoterapia do Estado de Minas Gerais/Hemominas e a empresa Mega Soluções Científicas e Locação Eireli. Objeto: De acordo com o disposto no art. 57, inc. II, da Lei Federal nº. 8.666/1993 e na Cláusula Terceira do contrato original, fica o contrato prorrogado por 12 (doze) meses, a partir de 29 de junho de 2022 até 28de junhode 2023. Fica mantido o valor anual do contrato em R$ 82.310,00 (oitenta e dois mil, trezentos e dez reais). As despesas decorrentes do presente Termo Aditivo correrão à conta da dotação orçamentária: 2321 10 302 1234 5400001 3 3 90 39 21; Fonte:10; Procedência: 1; IAG: 0; U.E: 2320002e UPG: 262.

13 cm -01 1643323 - 1

DISPENSA DE LICITAÇÃO
PROCESSO 2320310 000143/2022
SEI 2320.01.0004889/2022-17

Ratifico, nos termos do artigo 26 da Lei 8.666 de 21/06/93, com suas alterações, o ato praticado pelo Gerente de Logística e Aquisições da Fundação Hemominas, visando à Contratação de Prestação de Serviços – Hospedagem de Sistemas em Ambiente Dedicado - Baixa Plataforma no valor total de R$468.854,16(quatrocentos e sessenta e oito mil oitocentos e cinquenta e quatro reais e dezesseis centavos), fornecedor COMPANHIA DE TECNOLOGIA DA INFORMAÇÃO DO ESTADO DE MINAS GERAIS- PRODEMGE - CNPJ 16.636.540/0001-04. B.H, 01/06/2022.

Dra. Júnia Guimarães Mourão Cioffi
Presidente da Fundação Hemominas.

3 cm -01 1643296 - 1

EXTRATO DE CONTRATO

Extrato do Contrato Nº 9340.290/2022 - Partes: Fundação Centro de Hematologia e Hemoterapia do Estado de Minas Gerais/Hemominas e a empresa Globo Comércio de Informática Eireli. O objeto do presente Termo de Contrato é aAquisição detelevisão Smart TV 55 polegadas. Este contrato tem vigência por12 (doze) meses, a partir da publicação de seu extrato no Diário Oficial do Estado de Minas Gerais. O valor do presente Termo de Contrato é deR$ 40.994,94 (Quarenta mil novecentos e noventa e quatro Reais e noventa e quatro centavos). A despesa decorrente desta contratação correrá por conta da dotação orçamentária, e daquelas que vierem a substituí-las: Convênio 852636/2017 - SIMG 9178267 e 872064/2018 - SIMG 91971782321 10 302 1234 341 0001 4 4 90 52 08, IAG 0, Fonte: 24 - IPU: 1 ; Unidade de Programação do Gasto - UPG 241, Unidade Executora: 2320.002.

3 cm -01 1643374 - 1

FUNDAÇÃO EZEQUIEL DIAS - FUNED

EXTRATO DE TERMO DE DOAÇÃO

Espécie: Extrato do Termo de Doação nº 01/2022. Processo SEI nº2260.01.0005322/2022-47. Objeto: A doação, pelaDoadora, em caráter definitivo e sem encargos, aoDonatário,do materialdo Quadro de Detalhamento do item doado. Valor: R$ 1.080,00. Doadora: Fundação Ezequiel Dias – FUNED. Donatário: Município de Belo Horizonte. Assinatura: 31/05/2022. Guilherme Rodrigues Moreira - Diretor de Planejamento, Gestão e Finanças/Funed.

QUADRO DE DETALHAMENTO DE MATERIAL DOADO
PROCESSO SEI Nº:2260.01.0005322/2022-47

ITEM	DESCRIÇÃO	QUANTIDADE (Un.)	CHASSI/PLACA/PATRIMÔNIO	E/C (Conforme o SIAD)	VALOR	FONTE DO RECURSO
01	EMBALAGEM DESCARTÁVEL PARA ESTERILIZAÇÃO - MATÉRIA-PRIMA: PAPEL GRAU CIRÚRGICO MÍNIMO 60 G/M2; MATÉRIA-PRIMA 2: FILME LAMINADO POLIÉSTER OU PE/PP MINIMO 54 G/M2; DIMENSÕES (L X C): 25 CM X 100 M; TIPO ESTERILIZAÇÃO: VAPOR ÚMIDO; INDICADOR: INDICADOR QUÍMICO PARA VAPOR IMPRESSO NA EMBALAGEM; APRESENTAÇÃO: ROLO 100 M	12	N/A	N/A	1.080,00	PROPRIO
TOTAL					R$ 1.080,00	

*E/C = Estado de Conservação

12 cm -01 1642778 - 1

EXTRATO DE CONTRATO

Espécie: Contrato nº 9332662/2022. Processo SEI nº 2260.01.0000901/2021-10. Objeto: Aquisição de kit detecção de hantavírus. Dotações orçamentárias: 4291.10.305.150.4349.0001.3390 .3013.0.92.1; 4291.10.305.150. 4349.0001.3390. 3013.0.10.1. Pregão Eletrônico nº 001/2022. Vigência: 12 meses. Valor: R$ 56.562,98. Contratante: Fundação Ezequiel Dias. Contratada: Nova Analítica Importação e Exportação Ltda. Assinatura: 01/06/2022.

Glauco de Carvalho Pereira, Diretor do Instituto
Octávio Magalhães. /FUNED.

3 cm -01 1643224 - 1

EXTRATO DE CONTRATO

Espécie: Contrato nº 9332190/2022. Processo SEI nº 2260.01.0000901/2021-10. Objeto: Aquisição de teste para detecção de anticorpos trypanosoma cruzi; reagente para sífilis. Dotações orçamentárias: 4291.10.305.150.4349.0001.3390.3013.0.92.1; 4291.10.305.150. 4349.0001.3390. 3013.0.10.1. Pregão Eletrônico nº 001/2022. Vigência: 12 meses. Valor: R$ 20.858,52. Contratante: Fundação Ezequiel Dias. Contratada: Quibasa Química Básica Ltda. Assinatura: 01/06/2022.

Glauco de Carvalho Pereira, Diretor do Instituto
Octávio Magalhães. /FUNED.

3 cm -01 1643230 - 1

EXTRATO DE CONTRATO

Espécie: Contrato nº 9332268/2022. Processo SEI nº 2260.01.0000901/2021-10. Objeto: Aquisição de antígeno brucela;antígeno de vdrl;trypanosoma cruzi;anti-brucella;kit teste rápido carbapenemase;reagente para sífilis. Dotações orçamentárias: 4291.10.305.150.4349.0001.3390.3013.0.92.1; 4291.10.305.150. 4349.0001.3390. 3013.0.10.1. Pregão Eletrônico nº 001/2022. Vigência: 12 meses. Valor: R$ 549.080,00. Contratante: Fundação Ezequiel Dias. Contratada: Biosave Diagnóstica Ltda - EPP. Assinatura: 01/06/2022.

Glauco de Carvalho Pereira, Diretor do Instituto
Octávio Magalhães. /FUNED.

3 cm -01 1643234 - 1

EXTRATO DE CONTRATO

Espécie: Contrato nº 9332666/2022. Processo SEI nº 2260.01.0000901/2021-10. Objeto: Aquisição de antígeno brucela; antígeno de vdrl;kit detecção de anticorpos anti-borrelia; anti-leptospira;bartonella henselae;trypanosoma cruzi;anti-brucella. Dotações orçamentárias: 4291.10.305.150.4349.0001.3390.3013.0.92.1; 4291.10.305.150. 4349.0001.3390. 3013.0.10.1. Pregão Eletrônico nº 001/2022. Vigência: 12 meses. Valor: R$ 32.178,00. Contratante: Fundação Ezequiel Dias. Contratada: Uniscience do Brasil Indústria e Comércio de Equipamentos para Laboratório Ltda. Assinatura: 01/06/2022.

Glauco de Carvalho Pereira, Diretor do Instituto
Octávio Magalhães. /FUNED.

3 cm -01 1643219 - 1

EXTRATO DE CONTRATO

Espécie: Contrato nº 9332269/2022. Processo SEI nº 2260.01.0000901/2021-10. Objeto: Aquisição de kit detecção de doenças do aedes aegypti. Dotações orçamentárias: 4291.10.305.15 0.4349.0001.3390.3013.0.92.1; 4291.10.305.150. 4349.0001.3390. 3013.0.10.1. Pregão Eletrônico nº 001/2022. Vigência: 12 meses. Valor: R$ 295.500,00. Contratante: Fundação Ezequiel Dias. Contratada: Bioplasma Produtos Laboratórios e Correlatos Ltda. Assinatura: 01/06/2022.

Glauco de Carvalho Pereira, Diretor do Instituto
Octávio Magalhães. /FUNED.

3 cm -01 1643226 - 1

FUNDAÇÃO HOSPITALAR DO ESTADO DE MINAS GERAIS - FHEMIG

EXTRATO DIVULGAÇÃO DO RESULTADO
DA 1ª ETAPA – ANÁLISE CURRICULAR

A Diretora de Gestão de Pessoas da Fundação Hospitalar do Estado de Minas Gerais torna público o Resultado da 1ª Etapa – Análise Curricular do Processo Seletivo Simplificado nº 44/2022 do Instituto Raul Soares - IRS. O resultado estará disponível no sítio eletrônico da FHEMIG – www.fhemig.mg.gov.br, no dia 06/06/2022 a partir das 17h00m.

Ana Costa Rego
Diretora de Gestão de Pessoas - DIGEPE

2 cm -01 1643140 - 1

EXTRATO DO TERMO DE CONTRATO DA
FUNDAÇÃO HOSPITALAR DO ESTADO DE
MINAS GERAIS - FHEMIG/CAMG

Espécie: Contrato Nº9340314firmado entre a FHEMIG/CAMG e a empresa SERQUIP - TRATAMENTO DE RESÍDUOS MG LTDA. Objeto: Serviços decoleta, transporte, tratamento e destinação final das lâmpadas fluorescentes,led e reatores gerados na rede Fhemig. Número do Processo: 24/2022 Modalidade: PRL Vigência:12 meses a partir da publicação. Valor: R$ 79.066,00 (Valor Global) Dotação orçamentária: 2271 10 122 705 2500 1 3 3 90 39 59 10 1; 2271 10 302 45 4176 1 3 3 90 39 59 0 10 1; 2271 10 302 45 4175 1 3 3 90 39 59 0 10 1; 2271 10 302 45 4174 1 3 3 90 39 59 0 10 1; 2271 10 302 45 4178 1 3 3 90 39 59 0 10 1; 2271 10 302 45 4177 1 3 3 90 39 59 0 10 1; 2271 10 302 45 4063 1 3 3 90 39 59 0 10 1. Natureza de Despesa: 3 3 90 39 59 0. Fonte: 10.1 Data de Assinatura: 01/06/2022.

4 cm -01 1642799 - 1

EXTRATO DIVULGAÇÃO DO RESULTADO
DA 1ª ETAPA – ANÁLISE CURRICULAR

A Diretora de Gestão de Pessoas da Fundação Hospitalar do Estado de Minas Gerais torna público o Resultado da 1ª Etapa – Análise Curricular do Processo Seletivo Simplificado nº 51/2022 do Instituto Raul Soares - IRS. O resultado estará disponível no sítio eletrônico da FHEMIG – www.fhemig.mg.gov.br, no dia 03/06/2022 a partir das 17h00m.

Ana Costa Rego
Diretora de Gestão de Pessoas - DIGEPE

2 cm -01 1643098 - 1

EXTRATO DE TERMO ADITIVO DA FUNDAÇÃO HOSPITALAR
DO ESTADO DE MINAS GERAIS - FHEMIG/CAMG

Espécie: Sexto Termo Aditivo firmado entre a FHEMIG e a empresa VIBRA ENERGIA S/A Objeto: acréscimode 25% (vinte e cinco por cento) noquantitativodoitem2 – gasolina; reequilíbrio financeiro econômico doitem 3 - óleo diesel; reequilíbrio financeiro econômico doitem2 – gasolina. Número do Processo: 68/2021– Modalidade: PREL Valor:R$ 876.899,50 (Valor Global) Dotação orçamentária: 2271.10.122.705.2500.0001; 2271.10.302.045.4175.0001; 2271.10. 302.045.4176.0001;2271.10.302.045.4177.0001; 2271.10.302.045.4 178.0001;2271.10.302.045.4179.0001;2271.10.302.045.4063.0001. Natureza de Despesa: 339030-26 – Fonte: 10.1. Data de Assinatura: 31/05/2022

3 cm -01 1642830 - 1

EXTRATO DE TERMO ADITIVO DA FUNDAÇÃO HOSPITALAR
DO ESTADO DE MINAS GERAIS - FHEMIG/CAMG

Espécie: Segundo Termo Aditivo firmado entre a FHEMIG e a empresa VIAÇÃO NOSSA SENHORA DA CONCEIÇÃOLTDA - VINSCOL Objeto: Prorrogara vigência contratual por 12 (doze) meses; Alterar o valorcontratualem virtude dealteração dastarifas; Alterar o valorcontratualem virtude dealteração dastarifas; incluir ao instrumento originárioCláusula Décima Nonaa Lei Geral de Proteção de Dados Pessoais – LGPD. Número do Processo: 24/2021– Modalidade: INEX Vigência: Com início em 08/06/2022 e término em 07/06/2023. Valor:R$ 5.497,56 (Valor Global) Dotação orçamentária: 2271.10.122.705.2500.0001. Natureza de Despesa: 3390.49– Fonte: 10.1. Data de Assinatura: 31/05/2022

3 cm -01 1642767 - 1

AVISO DE LICITAÇÃO DO HOSPITAL
REGIONAL JOÃO PENIDO.

A FUNDAÇÃO HOSPITALAR DO ESTADO DE MINAS GERAIS, através de sua unidade administrativa HOSPITAL REGIONAL JOÃO PENIDO, comunica a quem possa interessar a MARCAÇÃO da data do pregão do seguinte processo licitatório: processo de compra nº 0519031 198/2022- Visando a Aquisição de bicos e mamadeiras para atender demanda do Lactário do HRJP. Data: 20/06/2022 às 10:00 hs. Editais disponíveis no site WWW.COMPRAS.MG.GOV.BR. Informações pelo telefone: (32) 3691-9523. HRJP/COMPRAS

3 cm -01 1642819 - 1

EXTRATO DE CONTRATOS E TERMOS ADITIVOS DO
HOSPITAL MATERNIDADE ODETE VALADARES/FHEMIG

Espécie: 3º Termo Aditivo ao Contrato firmado entre a FHEMIG/MOV e o (a) MEGA SOLUÇÕES CIENTÍFICA E LOCAÇÃO LTDA-ME. Objeto: Prorrogação da vigência contratual por 12 meses e inclusão da cláusula referente à Lei de Proteção de Dados Pessoais. Valor: R$ 8.490,00 (total estimado). Vigência: 28/08/2022 até 27/08/2023. Número do Processo: 300/2019. Modalidade: PREL. Dotação Orçamentária: 2271.10.302.045.4177.0001 Objeto de gasto: 339039-21 F 10.1 Data de Assinatura: 26/05/2022

3 cm -01 1642859 - 1

EXTRATO DE CONTRATOS E TERMOS ADITIVOS
DA CASA DE SAÚDE PADRE DAMIÃO/FHEMIG

Espécie: 1º Termo Aditivo ao Contrato firmado entre a FHEMIG/CSPD e (a) LAV- ÚNICA LAVANDERIA INDUSTRIAL LTDA-EPP. Objeto: Prorrogação de vigência por 12(doze) meses, Valor: R$ 273.331,25((Total Estimativo) Vigência: 22.07.2022 a 21.07.2023; Número do Processo: 37/2021 - Modalidade: PREL. Nº 04/2021. Dotação Orçamentária: 2271.10.302.045.4176-0001: Objeto de Gasto: 339039-61 – Fonte: 10.1 Data de Assinatura: 31/05/2022

2 cm -01 1642869 - 1

AVISO DE LICITAÇÃO

A FHEMIG, através da Casa de Saúde São Francisco de Assis - CSSFA torna público que realizará o seguinte PREGÃO ELETRÔNICO: Processo 0521009 04/2022, no dia 23/03/2022, às 09 horas, para aquisição de Gás Liquefeito de Petróleo - GLP (material de distribuição gratuita), por um período de 12 (doze) meses, mediante contrato de Fornecimento, em parcelas mensais. Propostas Comerciais deverão ser encaminhadas por meio do site www.compras.mg.gov.br até a data e horário marcados para a abertura da sessão. O Edital pode ser obtido no portal de compras: www.compras.mg.gov.br ou no setor de Compras/CSSFA/FHEMIG Bambui/ MG – Tel.(37) 3431-6610 – e-mail: ssfa.compras@fhemig.mg.gov.br.

3 cm -01 1642890 - 1

EXTRATO DE CONTRATO DO HOSPITAL
REGIONAL ANTÔNIO DIAS/FHEMIG

Espécie: Contrato firmado entre a FHEMIG/HRAD e a empresa LABORATÓRIO DE PATOLOGIA CLÍNICA E ANÁLISES CLÍNICAS CARLOS CHAGAS LTDA Objeto: Contratação de serviços de exames laboratoriais, não prestados pela unidade, para o Hospital Regional Antônio Dias - HRAD/FHEMIG Valor: R$ 323.117,74 Vigência: 12 (doze) meses, a partir da publicação Número do Processo: 0518005 032/2022; Modalidade: Pregão Eletrônico Dotação Orçamentária: 2271.10.302.045.4177-0001 Objetos de gasto: 339039-98, F 10.1 Data de Assinatura: 31/05/2022.

EXTRATO DE TERMO ADITIVO DO HOSPITAL
REGIONAL ANTÔNIO DIAS/FHEMIG

Espécie: 3º Termo aditivo ao Contrato 9250362 firmado entre a FHEMIG/HRAD e a empresa ITAAL - INSTITUTO TÉCNICO DE ANÁLISE DE ALIMENTOS LTDA Objeto: Prestação de serviços de monitoramento e análises física, química e microbiológica de amostras de água bruta captada no pré tratamento e de água tratada, produzida por sistemas de purificação de osmose reversa lotados no Hospital Regional Antônio Dias - HRAD/FHEMIG. Valor: R$ 51.911,12 (total estimado) Número do Processo: 0518005 015/2020. Modalidade: Pregão Eletrônico. Dotação Orçamentária: 2271.10.302.045.4177.0001, Objeto de gasto: 339039-98, F 10.1 Data de Assinatura: 01/06/2022

5 cm -01 1643294 - 1

EXTRATO DE CONTRATOS E TERMOS
ADITIVOS DO HOSPITAL REGIONAL DE
BARBACENA DR. JOSÉ AMÉRICO/FHEMIG

Espécie: Contrato nº 9337876 firmado entre a FHEMIG/HRBJA e a empresa MS SERVICOS DE MANUTENCAO LTDA. Objeto: Contratação de Serviços Técnico de Manutenção Preventiva e Corretiva para sistemas de Ultrassonografia pertencentes ao Hospital Regional de Barbacena Doutor José Américo - HRBJA/FHEMIG. Valor: R$ 78.000,00 (total estimado). Vigência: 12 (doze) meses a partir da publicação. Número do Processo: 0525005 4/2022. Modalidade: PREL. Dotação Orçamentária: 2271.10.302.045.4063.0001, Objeto de gasto: 339039-21; IAG 0; F 10.1 Data de Assinatura: 31/05/2022.

3 cm -01 1642920 - 1

PRORROGAÇÃO DO PRAZO DE VALIDADE DO
PROCESSO SELETIVO SIMPLIFICADO REGIDO
PELO REGULAMENTO FHEMIG Nº30/2021 - HAC

A Diretoria de Gestão de Pessoas da Fundação Hospitalar do Estado de Minas Gerais, no uso de suas atribuições, considerando o disposto no item 15.6 do Regulamento do Processo Seletivo Público Simplificado nº 30/2021 do Hospital Alberto Cavalcanti – HAC, homologado em 26/06/2021, na função de Técnico em Farmácia

PRORROGA

Por 12 (doze) meses o prazo de validade do Processo Seletivo Simplificado em referência.

Ana Costa Rego
Diretora de Gestão de Pessoas (DIGEPE)

3 cm -01 1643252 - 1

EXTRATO DIVULGAÇÃO DO RESULTADO DA 1ª
ETAPA – CONSIDERANDO A ANÁLISE DOS RECURSOS
INTERPOSTOS - ANÁLISE CURRICULAR

A Diretora de Gestão de Pessoas da Fundação Hospitalar do Estado de Minas Gerais torna público o Resultado da 1ª Etapa – Considerando Análise Curricular do Processo Seletivo Simplificado nº 43/2022 da Maternidade Odete Valadares - MOV. O resultado estará disponível no sítio eletrônico da FHEMIG – www.fhemig.mg.gov.br, no dia 03/06/2022 a partir das 17h00m.

Ana Costa Rego
Diretora de Gestão de Pessoas – DIGEPE

3 cm -01 1643131 - 1

EXTRATO DIVULGAÇÃO DO RESULTADO DA 1ª
ETAPA – CONSIDERANDO À ANÁLISE DOS RECURSOS
INTERPOSTOS - ANÁLISE CURRICULAR

A Diretora de Gestão de Pessoas da Fundação Hospitalar do Estado de Minas Gerais torna público o Resultado da 1ª Etapa – Considerando Análise Curricular do Processo Seletivo Simplificado nº 52/2022 do Hospital Regional Antônio Dias – HRAD. O resultado estará disponível no sítio eletrônico da FHEMIG – www.fhemig.mg.gov.br, no dia 02/06/2022 à partir das 17h00m.

Ana Costa Rego
Diretora de Gestão de Pessoas - DIGEPE

3 cm -01 1643039 - 1

EXTRATO DIVULGAÇÃO DO RESULTADO DA
1ª ETAPA – CONSIDERANDO À ANÁLISE DOS
RECURSOS INTERPOSTOS - ANÁLISE CURRICULAR

A Diretora de Gestão de Pessoas da Fundação Hospitalar do Estado de Minas Gerais torna público o Resultado da 1ª Etapa – Considerando Análise Curricular do Processo Seletivo Simplificado nº 46/2022 do Centro Mineiro de Toxicomania – CMT. O resultado estará disponível no sítio eletrônico da FHEMIG – www.fhemig.mg.gov.br, no dia 03/06/2022 à partir das 17h00m.

Ana Costa Rego
Diretora de Gestão de Pessoas - DIGEPE

3 cm -01 1643058 - 1

EXTRATO DE CONTRATO

Espécie: contrato firmado entre a FHEMIG/ CSSI e a empresa ROBISON PEREIRA GOMES ME Objeto: Fornecimento de cestas básicas para atendimento da Etapa In Natura da Casa de Saúde Santa Isabel Valor: R$ 221.049,60 (total estimado) Vigência: 12 meses a partir da data de publicação Número do Processo: 0512010 59/2022Modalidade: PR.EL.04/2022 Dotação Orçamentária: 2271.10.302.045.4176.0001, Objeto de gasto: 3390.3201 F 10.1 Data de Assinatura: 01/06/2022.

2 cm -01 1642985 - 1

EXTRATO DIVULGAÇÃO DO RESULTADO DA 1ª
ETAPA – CONSIDERANDO À ANÁLISE DOS RECURSOS
INTERPOSTOS - ANÁLISE CURRICULAR

A Diretora de Gestão de Pessoas da Fundação Hospitalar do Estado de Minas Gerais torna público o Resultado da 1ª Etapa – Considerando Análise Curricular do Processo Seletivo Simplificado nº 49/2022 do Hospital Regional Antônio Dias – HRAD. O resultado estará disponível no sítio eletrônico da FHEMIG – www.fhemig.mg.gov.br, no dia 03/06/2022 à partir das 17h00m.

Ana Costa Rego
Diretora de Gestão de Pessoas

3 cm -01 1643070 - 1

Documento assinado eletrônicamente com fundamento no art. 6º do Decreto nº 47.222, de 26 de julho de 2017.
A autenticidade deste documento pode ser verificada no endereço http://www.jornalminasgerais.mg.gov.br/autenticidade, sob o número 3202206012338150127.

AVISO DE LICITAÇÃO
EXTRATO DE PUBLICAÇÃO DE PREGÃO ELETRÔNICO

A FHEMIG, através do Hospital Cristiano Machado, torna público para conhecimento de interessados que realizará o Pregão Eletrônico de Processo nº 0511023 87/2022. O objeto é a aquisição de instrumentais cirúrgicos de videolaparoscopia para o Hospital Cristiano Machado. O início previsto da sessão de lances do pregão ocorrerá no dia 15 de Junho de 2022 às 10:00 horas pelo site: www.compras.mg.gov.br. As propostas comerciais deverão ser encaminhadas através do site: www. compras.mg.gov.br. Edital disponível a partir do dia 03/06/2022 as 17:00 horas, no site acima citado. Sabará, 01/06/2022.

3 cm -01 1643044 - 1

EXTRATO DIVULGAÇÃO DO RESULTADO
DA 1ª ETAPA – ANÁLISE CURRICULAR

A Diretora de Gestão de Pessoas da Fundação Hospitalar do Estado de Minas Gerais torna público o Resultado da 1ª Etapa – Análise Curricular do Processo Seletivo Simplificado nº 45/2022 do Hospital Cristiano Machado-HCM. O resultado estará disponível no sítio eletrônico da FHEMIG – www.fhemig.mg.gov.br, no dia 03/06/2022 a partir das 17h00m.

Ana Costa Rego
Diretor de Gestão de Pessoas - DIGEPE

3 cm -01 1643049 - 1

EXTRATO DIVULGAÇÃO DO RESULTADO
DA 1ª ETAPA – ANÁLISE CURRICULAR

A Diretora de Gestão de Pessoas da Fundação Hospitalar do Estado de Minas Gerais torna público o Resultado da 1ª Etapa – Análise Curricular do Processo Seletivo Simplificado nº 53/2022 da Casa de Saúde Santa Izabel -CSSI. O resultado estará disponível no sítio eletrônico da FHEMIG – www.fhemig.mg.gov.br, no dia 03/06/2022 a partir das 17h00m.

Ana Costa Rego
Diretora de Gestão de Pessoas - DIGEPE

3 cm -01 1643111 - 1

SECRETARIA DE ESTADO DE EDUCAÇÃO

SUPERINTENDÊNCIA REGIONAL DE
ENSINO DE PARÁ DE MINAS
EXTRATO DE CONTRATO Nº 9337449/2022

PARTES: SRE PARÁ DE MINAS e EMPRESA MORAIS ENGENHARIA - CLIMATIZACAO E REFRIGERACAO LTDA ESPÉCIE: contrato de prestação de serviço OBJETO: manutenção, operação e controle de ar condicionado de acordo com o Edital do Pregão Eletrônico 01/2022 e seus anexos. Vigência: 12 meses, a partir da publicação de seu extrato no Diário Oficial do Estado de Minas Gerais. Valor: contrato estimado em R$ 24.999,92 (vinte e quatro mil e novecentos e noventa e nove reais e noventa e dois centavos). Dotação Orçamentária: 1261.12.368.151.2074.0001.3390 3921.0.23.1. Signatários: Tânia de Moura Morato Resende e Márcio Morais de Deus. Assinatura em: 27/05/2022.

EXTRATO DE TERMO DE DOAÇÃO

Extrato do Termo de Doação – Processo SEI nº 1260.01.0070074/ 2022-63. Assinatura: 25/05/2022. Partes: EMG/Secretaria de Estado de Educação/SRE de Pará de Minas e aPrefeitura Municipal de Paineiras. Objeto: Doação de material para Prefeitura Municipal de Paineiras. Valor total do material doado: R$ 2.345,24 (dois mil trezentos e quarenta e cinco reais e vinte e quatro centavos). Assinantes: Afrânio Alves Mendonça Neto, Prefeito Municipal de Paineiras e Tânia de Moura Morato Resende, Superintendente Regional de Ensino de Pará de Minas.

6 cm -01 1642841 - 1

S.R.E. BARBACENA
SECRETARIA DE ESTADO DE
EDUCAÇÃO DE MINAS GERAIS
SUPERINTENDÊNCIA REGIONAL DE
ENSINO DE BARBACENA
REF.: PREGÃO ELETRÔNICO N.º 03/2021 -
PROCESSO DE COMPRAS Nº 1261003 15/2021.

PRIMEIRO TERMO ADITIVO AO CONTRATO Nº 9314969 de Serviço, firmado entre o ESTADO DE MINAS GERAIS, por meio da SEE/S.R.E. BARBACENA e o fornecedor 07.301.055/0001-80 – AZIZ SISTEMAS DE SEGURANÇA LTDA, Processo de Compra n.º 1261003 00015/2021, Pregão Eletrônico nº 03/2021. Objeto: Prestação de Serviço - para contratação de pessoa jurídica especializada na prestação de serviços de monitoramento eletrônico, através de vídeo vigilância, com filmagem em DVR e câmeras (inclui-se no serviço todos os itens necessários, bem como instalação dos mesmos por conta da contratada com sensores, central de alarme e viaturas no local, quando necessário; todo o sistema deverá ser instalado, em regime de comodato, na sede da Superintendência Regional de Ensino de Barbacena, localizada à Avenida Bias Fortes, 02, Centro - Barbacena - MG, CEP 36.200-068, conforme especificações, exigências e quantidades estabelecidas no Termo de Referência). Constitui objeto deste Termo Aditivo ao Contrato n.º 9314969/2021 a alteração da Razão Social tendo em vista a segmentação da empresa AZIZ INFORMÁTICA LTDA – ME, que passa a vigorar como AZIZ SISTEMAS DE SEGURANÇA LTDA – ME. Valor total R$8.445,24 (oito mil quatrocentos e quarenta e cinco reais e vinte e quatro centavos). Vigência 12 (doze) meses. Dotação Orçamentária nº 1261.12.368.151.2074.0001.339039.62.23.1.0 UPG 8031. Assinatura: 26/05/2022. Signatários: pela contratada Ricardo Aziz Barbosa – Representante Legal, pela contratante Patrícia Russo Coelho Lima – Ordenador de Despesas.

7 cm -01 1643220 - 1

DIRETORIA DE GESTÃO DE CONTRATOS E CONVÊNIOS
EXTRATO DE CONTRATO

Extrato do Contrato de Locação de Imóvel nº 9337914/2022 – Processo SEI nº 1260.01.0040892/2022-46. Assinatura: 01/06/2022. Partes: EMG/Secretaria de Estado de Educação e Maria José Colózio Borges e Andreia Colózio Candiani. Objeto: Locação de imóvel situado na Rua Dr. Placidino Brigagão, 961- Sala 102 - Edifício Ouro Verde - Bairro Centro - São Sebastião do Paraíso/MG - CEP 37950-000, para funcionamento da Sede da Superintendência Regional de Ensino de São Sebastião do Paraíso (sala 102). Valor: R$ 692,71 mensais. Dotação: OP/2022: 1261.12.368.151.2074.0001.33903 6-11 Fonte 21.1.0. Vigência: 60 (sessenta) meses, a iniciar-se em 02/06/2022 e término em 01/06/2027. Assinantes: Silas Fagundes de Carvalho, Maria José Colózio Borges e Andreia Colózio Candiani.

EXTRATOS DE TERMOS ADITIVOS

Extrato do Primeiro Termo Aditivo ao Contrato de Locação de Imóvel Nº 9.264.021/2020 – Processo SEI nº 1260.01.0077689/2019-10. Assinatura: 01/06/2022. Partes: EMG/Secretaria de Estado de Educação e Paróquia São Sebastião da Cidade de Durandé, representada por Leonardo Augusto Lucas Pinto. Objeto: Prorrogação de vigência, para continuidade de funcionamento da Escola Estadual Quinca Franco. Valor: R$5.533,50 mensais. Dotação: OP/2022: 12 61.12.361.106.4297.0001.339039-20 - Fonte 21.1.0. Vigência: 12 (doze) meses com início em 05/06/2022 e término em 04/06/2023. Assinantes: Silas Fagundes de Carvalho e Leonardo Augusto Lucas Pinto.

Extrato do Segundo Termo Aditivo ao Contrato de Locação de Imóvel Nº 9.340.292/2022 (9.229.078/2019) – Processo SEI nº 1260.01.0002057/2018-33. Assinatura: 01/06/2022. Partes: EMG/ Secretaria de Estado de Educação e Maria Jose Colozio Borges e Guilherme de Faria Nogueira Borges. Objeto: Alteração dos dados referentes à propriedade do imóvel, situado na Rua Placidino Brigagão, nº 961, Salas 104-107, Bairro Centro, CEP 37950-000, no Município de São Sebastião do Paraíso, que passa de Maria José Colozio Borges para Maria José Colozio Borges e Guilherme de Faria Nogueira Borges; exclusão do contrato de locação nº 9.229.078/2019 a sala 102, por apresentar proprietários diferentes dos proprietários das salas 104 e 107, conforme certidões do imóvel; e prorrogação de vigência, para continuidade de funcionamento da Sede da Superintendência Regional de Ensino de São Sebastião do Paraíso (Salas 104 e 107). Valor: R$ 1.385,42 mensais. Dotação: OP/2022: 1261.12.368.151.2074.0001.339036-11 Fonte 13.1.0. Vigência: 60 (sessenta) meses com início em 02/06/2022 e término em 01/06/2027. Assinantes: Silas Fagundes de Carvalho, Maria Jose Colozio Borges e Guilherme de Faria Nogueira Borges.

Extrato do Primeiro Termo Aditivo ao Contrato de Locação de Imóvel Nº 9.263.451/2020 – Processo SEI nº 1260.01.0000617/2020-10. Assinatura: 01/06/2022. Partes: EMG/Secretaria de Estado de Educação com Gilmar Perdigão Domingues e Marlene Guimarães Perdigão. Objeto: Prorrogação de vigência, para continuidade de funcionamento da Escola Estadual Dona Mariana Sólis Rosa. Valor: R$ 4.426,80 mensais. Dotação: OP/2022: 1261.12.361.106.4297. 0001.339036-11 - Fonte 21.1.0. Vigência: 36 (trinta e seis) meses com início em 02/06/2022 e término em 01/06/2025. Assinantes: Silas Fagundes de Carvalho, Gilmar Perdigão Domingues e Marlene Guimarães Perdigão.

12 cm -01 1643392 - 1

39ª SUPERINTENDÊNCIA REGIONAL
DE ENSINO DE UBERABA
ERRATA EXTRATO EDITAL PARA AQUISIÇÃO DE
GÊNEROS ALIMENTÍCIOS - CONTRAPARTIDA ESTADUAL
ESCOLA ESTADUAL PROFESSORA CORINA DE OLIVEIRA

A matéria publicada no Minas Gerais no dia 26 de maio de 2022 - registro Minas Gerais, caderno 1 2022-05-26, página 64- coluna 4, Diário do Executivo, onde se lê fará realizar no dia 03/05/2022, as 14:00 hs, leia-se fará realizar no dia 10/06/2022 as 14 hs e onde se lê até o dia 02/05/2022, às 17hs leia-se até o dia 09/06/2022 às 17 hs.

3 cm -01 1643265 - 1

EXTRATO DO 1º TERMO ADITIVO AO CONTRATO
Nº 9291799/2021, DE PRESTAÇÃO DE SERVIÇO,

firmado entre o ESTADO DE MINAS GERAIS, por meio da SEE/SRE de Montes Claros e a empresa DIMAS GUSMAO RIBEIRO - TRANSPORTES - ME - CNPJ: 18.648.447/0001-37. Objeto: acréscimo e supressão de valor-quantidade. Valor total: R$ 213.322,56. Assinatura 01/06/2022. Signatários: pela contratada Dimas Gusmão Ribeiro, pela contratante Maria Levimar Viana Tupinambá.

EXTRATO DO 2º TERMO ADITIVO AO CONTRATO
Nº 9292248/2021, DE PRESTAÇÃO DE SERVIÇO,

firmado entre o ESTADO DE MINAS GERAIS, por meio da SEE/ SRE de Montes Claros e a empresa TOP TURISMO TRANSPORTE EXECUTIVO LTDA - CNPJ: 34.844.427/0001-98. Objeto: supressão de valor-quantidade. Valor total: R$ 458.618,16. Assinatura 01/06/2022. Signatários: pela contratada Jose Renato Fonseca Silva, pela contratante Maria Levimar Viana Tupinambá.

EXTRATO DO 1º TERMO ADITIVO AO CONTRATO
Nº 9321197/2022, DE PRESTAÇÃO DE SERVIÇO,

firmado entre o ESTADO DE MINAS GERAIS, por meio da SEE/ SRE de Montes Claros e a empresa CASSIO DA SILVA PRATES 09279828622 - ME - CNPJ: 24.572.645/0001-67. Objeto: acréscimo de valor-quantidade. Valor total: R$ 313.140,74. Assinatura 01/06/2022. Signatários: pela contratada Cassio da Silva Prates, pela contratante Maria Levimar Viana Tupinambá.

SRE Montes Claros
Diretora – Maria Levimar Viana Tupinambá

6 cm -01 1643041 - 1

DIRETORIA DE GESTÃO DE CONTRATOS E CONVÊNIOS
EXTRATOS DE CONVÊNIOS

Extrato do Convênio de Cooperação Mútua – Processo SEI nº 1260.01.0081357/2021-05. Assinatura: 30/05/2022. Partes: EMG/ Secretaria de Estado de Educação e a Universidade de Taubaté - UNITAU. Objeto: Possibilitar a realização de estágios curriculares supervisionados, com vistas à formação profissional de alunos matriculados em cursos de Formação de Professores para Educação Básica. Vigência: 60 meses a contar da data de sua publicação. Assinantes: Izabella Cavalcante Martins e Nara Lucia Perondi Fortes.

Extrato do Convênio nº 1261001258/2022. Partícipes: Secretaria de Estado de Educação e Município de Pedras de Maria da Cruz. Objeto: Absorção de demanda de 143 alunos do Ensino Fundamental anos iniciais das EE de Poçãozinho, EE Dona Cila e EE Santa Luzia pelo Município de Pedras da Cruz e repasse de recursos financeiros do FUNDEB, QESE e PNAE para utilização em despesas de manutenção e desenvolvimento do ensino regular, conforme Lei Federal 14. 113/2020, QESE - Quota Estadual do Salário-Educação que através da Portaria FNDE nº 68 de 11 de fevereiro de 2021 divulga a estimativa anual de repasses e os coeficientes de distribuição e o PNAE - Programa Nacional de Alimentação Escolar Resolução FNDE nº 06 de 08 de maio de 2020 que dispõe sobre o atendimento da alimentação escolar aos alunos da educação básica no âmbito do Programa. O recurso será descentralizado em fontes distintas, cujo detalhamento se encontra na Análise Técnica do Plano de Trabalho. Valor do Repasse: R$ 833.437,53. Valor da Contrapartida: R$ 0,00. Dotação Orçamentária Estadual: 1261 12 306 106 4300 0001 3340 41 01 0 36 11261 12 361 106 4303 0001 3340 41 01 0 23 11261 12 361 106 4303 0001 3340 41 01 0 21 1. Assinatura: 01/06/2022. Vigência: 365 dias.

Extrato do Convênio nº 1261001308/2022. Partícipes: Secretaria de Estado de Educação e Prefeitura Municipal de Rio Piracicaba. Objeto: Absorção de demanda de 192 alunos do Ensino Fundamental anos iniciais da EE Conselheiro José Joaquim da Rocha pelo Município de Rio Piracicaba e repasse de recursos financeiros do FUNDEB, QESE e PNAE para utilização em despesas de manutenção e desenvolvimento do ensino regular, conforme Lei Federal 14.113/2020, QESE - Quota Estadual do Salário-Educação que através da Portaria FNDE nº 68 de 11 de fevereiro de 2021 divulga a estimativa anual de repasses e os coeficientes de distribuição e o PNAE - Programa Nacional de Alimentação Escolar Resolução FNDE nº 06 de 08 de maio de 2020 que dispõe sobre o atendimento da alimentação escolar aos alunos da educação básica no âmbito do Programa. O recurso será descentralizado em fontes distintas, cujo detalhamento se encontra na Análise Técnica do Plano de Trabalho. Valor do Repasse: R$ 1.069.539,84. Valor da Contrapartida: R$ 0,00. Dotação Orçamentária Estadual: 1261 12 306 106 4300 0001 3340 41 01 0 36 11261 12 361 106 4303 0001 3340 41 01 0 23 11261 12 361 106 4303 0001 3340 41 01 0 21 1. Assinatura: 01/06/2022. Vigência: 365 dias.

Extrato do Convênio nº 1261001410/2022. Partícipes: Secretaria de Estado de Educação e Município de Rubelita. Objeto: Absorção de demanda de 43 alunos do Ensino Fundamental anos iniciais das EE do Povoado Lagoa de Baixo e EE. Rui Barbosa pelo Município de Rubelita e repasse de recursos financeiros do FUNDEB, QESE e PNAE para utilização em despesas de manutenção e desenvolvimento do ensino regular, conforme Lei Federal 14.113/2020, QESE - Quota Estadual do Salário-Educação que através da Portaria FNDE nº 68 de 11 de fevereiro de 2021 divulga a estimativa anual de repasses e os coeficientes de distribuição e o PNAE - Programa Nacional de Alimentação Escolar Resolução FNDE nº 06 de 08 de maio de 2020 que dispõe sobre o atendimento da alimentação escolar aos alunos da educação básica no âmbito do Programa. O recurso será descentralizado em fontes distintas, cujo detalhamento se encontra na Análise Técnica do Plano de Trabalho. Valor do Repasse: R$ 239.532,36. Valor da Contrapartida: R$ 0,00. Dotação Orçamentária Estadual: 1261 12 306 106 4300 0001 3340 41 01 0 36 11261 12 361 106 4303 0001 3340 41 01 0 23 11261 12 361 106 4303 0001 3340 41 01 0 21 1. Assinatura: 01/06/2022. Vigência: 365 dias.

Extrato do Convênio nº 1261001360/2022. Partícipes: Secretaria de Estado de Educação e Município de Carmo do Rio Claro. Objeto: Absorção de demanda de 115 alunos do Ensino Fundamental anos iniciais da EE Santo Antônio pelo Município de Carmo do Rio Claro e repasse de recursos financeiros do FUNDEB, QESE e PNAE para utilização em despesas de manutenção e desenvolvimento do ensino regular, conforme Lei Federal 14.113/2020, QESE - Quota Estadual do Salário-Educação que através da Portaria FNDE nº 68 de 11 de fevereiro de 2021 divulga a estimativa anual de repasses e os coeficientes de distribuição e o PNAE - Programa Nacional de Alimentação Escolar Resolução FNDE nº 06 de 08 de maio de 2020 que dispõe sobre o atendimento da alimentação escolar aos alunos da educação básica no âmbito do Programa. O recurso será descentralizado em fontes distintas, cujo detalhamento se encontra na Análise Técnica do Plano de Trabalho. Valor do Repasse: R$ 640.609,80. Valor da Contrapartida: R$ 0,00. Dotação Orçamentária Estadual: 1261 12 306 106 4300 0001 3340 41 01 0 36 11261 12 361 106 4303 0001 3340 41 01 0 21 11261 12 361 106 4303 0001 3340 41 01 0 23 1. Assinatura: 01/06/2022. Vigência: 365 dias.

Extrato do Convênio nº 1261001400/2022. Partícipes: Secretaria de Estado de Educação e Prefeitura Municipal de Contagem. Objeto: Aquisição de mobiliário e equipamento escolar destinados ao atendimento de alunos matriculados em escolas da rede municipal de ensino, conforme descrito no plano de aplicação de recursos - Emenda Impositiva. Valor do Repasse: R$ 189.867,32. Valor da Contrapartida: R$ 7.315,21. Dotação Orçamentária Estadual: 1261 12 361 106 4303 0001 4440 42 01 0 10 8. Assinatura: 01/06/2022. Vigência: 730 dias.

Extrato do Convênio nº 1261001402/2022. Partícipes: Secretaria de Estado de Educação e Município de Luislândia. Objeto: Aquisição de mobiliário e equipamento escolar destinados ao atendimento de alunos matriculados em escolas da rede municipal de ensino, conforme descrito no plano de aplicação de recursos - Emenda Impositiva. Valor do Repasse: R$ 179.372,87. Valor da Contrapartida: R$ 0,00. Dotação Orçamentária Estadual: 1261 12 361 106 4303 0001 4440 42 01 0 10 8. Assinatura: 01/06/2022. Vigência: 730 dias.

Extrato do Convênio nº 1261001403/2022. Partícipes: Secretaria de Estado de Educação e Prefeitura Municipal de Curral de Dentro. Objeto: Aquisição de mobiliário e equipamento escolar destinados ao atendimento de alunos matriculados em escolas da rede municipal de ensino, conforme descrito no plano de aplicação de recursos - Emenda Impositiva. Valor do Repasse: R$ 150.000,00. Valor da Contrapartida: R$ 20,14. Dotação Orçamentária Estadual: 1261 12 361 106 4303 0001 4440 42 01 0 10 8. Assinatura: 01/06/2022. Vigência: 730 dias.

Extrato do Convênio nº 1261001412/2022. Partícipes: Secretaria de Estado de Educação e Município de Santana do Paraiso. Objeto: Aquisição de mobiliário e equipamento escolar destinados ao atendimento de alunos matriculados em escolas da rede municipal de ensino, conforme descrito no plano de aplicação de recursos - Emenda Impositiva. Valor do Repasse: R$ 169.900,00. Valor da Contrapartida: R$ 0,00. Dotação Orçamentária Estadual: 1261 12 361 106 4303 0001 4440 42 01 0 10 8. Assinatura: 01/06/2022. Vigência: 730 dias.

Extrato do Convênio nº 1261001413/2022. Partícipes: Secretaria de Estado de Educação e Prefeitura Municipal de Barão de Cocais. Objeto: Aquisição de mobiliário e equipamento escolar destinados ao atendimento de alunos matriculados em escolas da rede municipal de ensino, conforme descrito no plano de aplicação de recursos - Emenda Impositiva. Valor do Repasse: R$ 150.000,00. Valor da Contrapartida: R$ 633,01. Dotação Orçamentária Estadual: 1261 12 361 106 4303 0001 4440 42 01 0 10 8. Assinatura: 01/06/2022. Vigência: 730 dias.

Extrato do Convênio nº 1261001417/2022.Partícipes: Secretaria de Estado de Educação e Prefeitura Municipal de Sabará. Objeto: Aquisição de mobiliário e equipamento escolar destinados ao atendimento de alunos matriculados em escolas da rede municipal de ensino, conforme descrito no plano de aplicação de recursos - Emenda Impositiva. Valor do Repasse: R$ 150.000,00. Valor da Contrapartida: R$ 6.161,81. Dotação Orçamentária Estadual: 1261 12 361 106 4303 0001 4440 42 01 0 10 8. Assinatura: 01/06/2022. Vigência: 730 dias.

Extrato do Convênio nº 1261001418/2022. Partícipes: Secretaria de Estado de Educação e Município de Conceição dos Ouros. Objeto: Aquisição de mobiliário e equipamento escolar destinados ao atendimento de alunos matriculados em escolas da rede municipal de ensino, conforme descrito no plano de aplicação de recursos - Emenda Impositiva. Valor do Repasse: R$ 150.000,00. Valor da Contrapartida: R$ 1.154,75. Dotação Orçamentária Estadual: 1261 12 361 106 4303 0001 4440 42 01 0 10 8. Assinatura: 01/06/2022. Vigência: 730 dias.

Extrato do Convênio nº 1261001419/2022. Partícipes: Secretaria de Estado de Educação e Prefeitura Municipal de São Gonçalo do Sapucaí. Objeto: Aquisição de mobiliário e equipamento escolar destinados ao atendimento de alunos matriculados em escolas da rede municipal de ensino, conforme descrito no plano de aplicação de recursos - Emenda Impositiva. Valor do Repasse: R$ 147.975,58. Valor da Contrapartida: R$ 0,00. Dotação Orçamentária Estadual: 1261 12 361 106 4303 0001 4440 42 01 0 10 8. Assinatura: 01/06/2022. Vigência: 730 dias.

Extrato do Convênio nº 1261001420/2022. Partícipes: Secretaria de Estado de Educação e Município de Ibiá. Objeto: Aquisição de parque infantil destinado ao atendimento de alunos matriculados em escolas da rede municipal de ensino, conforme descrito no plano de aplicação de recursos. Emendas Impositivas. Valor do Repasse: R$ 150.000,00. Valor da Contrapartida: R$ 3.883,33. Dotação Orçamentária Estadual: 1261 12 361 106 4303 0001 4440 42 01 0 10 8. Assinatura: 01/06/2022. Vigência: 730 dias.

Extrato do Convênio nº 1261001423/2022. Partícipes: Secretaria de Estado de Educação e Município de Conceição dos Ouros. Objeto: Aquisição de mobiliário e equipamento escolar destinados ao atendimento de alunos matriculados em escolas da rede municipal de ensino, conforme descrito no plano de aplicação de recursos - Emenda Impositiva. Valor do Repasse: R$ 150.000,00. Valor da Contrapartida: R$ 4.148,08. Dotação Orçamentária Estadual: 1261 12 361 106 4303 0001 4440 42 01 0 10 8. Assinatura: 01/06/2022. Vigência: 730 dias.

Extrato do Convênio nº 1261001424/2022. Partícipes: Secretaria de Estado de Educação e Prefeitura Municipal de Crisólita. Objeto: Aquisição de mobiliário e equipamento escolar destinados ao atendimento de alunos matriculados em escolas da rede municipal de ensino, conforme descrito no plano de aplicação de recursos - Emenda Impositiva. Valor do Repasse: R$ 150.000,00. Valor da Contrapartida: R$ 8.193,34. Dotação Orçamentária Estadual: 1261 12 361 106 4303 0001 4440 42 01 0 10 8. Assinatura: 01/06/2022. Vigência: 730 dias.

Extrato do Convênio nº 1261001426/2022. Partícipes: Secretaria de Estado de Educação e Município de Mathias Lobato. Objeto: Aquisição de mobiliário e equipamento escolar destinados ao atendimento de alunos matriculados em escolas da rede municipal de ensino, conforme descrito no plano de aplicação de recursos - Emenda Impositiva. Valor do Repasse: R$ 150.000,00. Valor da Contrapartida: R$ 3.329,77. Dotação Orçamentária Estadual: 1261 12 361 106 4303 0001 4440 42 01 0 10 8. Assinatura: 01/06/2022. Vigência: 730 dias.

39 cm -01 1643349 - 1

EXTRATO DE EDITAL DE OBRAS ACIMA DE R$ 500.000,00

A Caixa Escolar Doutor Wladimir de Rezende Pinto torna público, para conhecimento dos interessados, que fará realizar no dia 21/06/2022, às 10:30 horas, Processo licitatório nº 02/2022, Modalidade Tomada de Preço para contratação de pessoa jurídica para execução de obras de reforma e ampliação. Os interessados poderão obter informações e cópia do edital completo na sede da E.E Dr. Wladimir de Rezende Pinto, localizada na Rua José Augusto Sigiani, s/nº – Vila Registânea, Varginha - MG CEP 37022-060 – Telefone (35) 3221-5141, e-mail: escola.175030.financeiro@educacao.mg.gov.br até o dia 20/06/2022, às 17:30 h.

3 cm -01 1643088 - 1

SRE ARAÇUAÍ
EXTRATO DE EDITAL PARA AMPLIAÇÃO E/
OU REFORMA DE PRÉDIO ESCOLAR

A Caixa Escolar João Batista da Silva da Escola Estadual Conrado Veríssimo de Oliveira torna público, para conhecimento dos interessados, que fará realizar no dia 20/06/2022, às 10:00 h, Processo licitatório nº 09/2022, Modalidade Tomada Preço para ampliação e/ ou reforma de prédio escolar. Os interessados poderão obter informações e cópia do edital completo na sede da E. E. Conrado Veríssimo de Oliveira, localizada na Rua Isabel Batista da Silva nº28 Bairro Povoado de Barreiros - CEP 39.555-000 - Telefone (38) 3846-1029, e-mail: escola.82899@educacao.mg.gov.br até o dia 17/06/2022, até às 09:00 h.

3 cm -01 1643127 - 1

Documento assinado eletrônicamente com fundamento no art. 6º do Decreto nº 47.222, de 26 de julho de 2017.
A autenticidade deste documento pode ser verificada no endereço http://www.jornalminasgerais.mg.gov.br/autenticidade, sob o número 3202206012338150128.

SRE POÇOS DE CALDAS
EXTRATO DE EDITAL/CHAMADA PÚBLICA/
PROCESSO LICITATÓRIO

A Caixa Escolar Professora Ediléia Maria Verissimo Militão torna público, para conhecimento dos interessados, que fará realizar no dia 14/06/2022, às 14:00horas, Processo Licitatório de nº 17/2022, Modalidade CONVITE, para Aquisição de Gêneros Alimentícios -CARNE, com recursos dos TC: 979511 /2022 – Contrapartida para Alimentação Escolar e TC: 983355/2022 - PNAE. Os interessados poderão obter informações e cópia do edital completo na sede da EE de Ensino Fundamental e Médio, localizada na Av. Portugal s/ n° – Bairro Parque das Nações, Poços de Caldas/MG – CEP 37.706-189 – Telefone (35) 9.8858-8863, e-mail: escola.338869@educacao.mg.gov.br, até o dia 14/06/2022, às 12h00.

3 cm -01 1642914 - 1

39ª SUPERINTENDÊNCIA REGIONAL DE ENSINO DE UBERABA
EXTRATO DE EDITAL PARA AQUISIÇÃO
DE GENEROS ALIMENTÍCIOS - PNAE

A Caixa Escolar Olavo Bilac, de Uberaba, torna público, para conhecimento dos interessados, que fará realizar no dia 09/06/2022, às 12h, Processo Licitatório nº 07/2022, modalidade Convite, para aquisição de gêneros alimentícios com recursos do PNAE. Os interessados deverão apresentar a documentação prevista em seu Regulamento Próprio de Licitação da Caixa Escolar e Nota Técnica SEE nº 01/2021 e obter informações e cópia do edital completo na sede da Escola Estadual Boulanger Pucci, localizada na Rua José Bonifácio, nº 620 – Bairro Parque São Geraldo, Cidade de Uberaba/MG – CEP: 38.030-140 – Telefone (34) 3336-4684 – e-mail: escola.159841@educacao.mg.gov.br até o dia 08/06/2022, às 12h.

EXTRATO DE EDITAL PARA AQUISIÇÃO DE
GENEROS ALIMENTÍCIOS – PNAE

A Caixa Escolar Maestro Josino de Oliveira, torna público, para conhecimento dos interessados, que fará a realizar no dia 09 de junho de 2022, às 11:00h, processo licitatório nº 10/2022, Modalidade Convite para Aquisição de Gêneros Alimentícios com recursos do PNAE. Os interessados deverão apresentar a documentação prevista em seu Regulamento Próprio de Licitação da Caixa Escolar e Nota Técnica SEE n° 001/2021. E poderão obter informações e cópia do edital completo na sede da Escola Estadual Maestro Josino de Oliveira localizada na Rua João Pinheiro, n° 977 Bairro: Princesa Isabel, Município: Frutal – MG – CEP:38200-264, Telefone-(34)34218685 e-mail: escola.158879@educacao.mg.gov.br até o dia 08/06/2022,às 17h.

EXTRATO DE EDITAL PARA AQUISIÇÃO DE GENEROS
ALIMENTÍCIOS – CONTRAPARTIDA ESTADUAL

A Caixa Escolar Maestro Josino de Oliveira, torna público, para conhecimento dos interessados, que fará a realizar no dia 09 de junho de 2022, às 10:00h, processo licitatório nº 09/2022, Modalidade Convite para Aquisição de Gêneros Alimentícios com recursos da CONTRAPARTIDA ESTADUAL. Os interessados deverão apresentar a documentação prevista em seu Regulamento Próprio de Licitação da Caixa Escolar e Nota Técnica SEE n° 001/2021. E poderão obter informações e cópia do edital completo na sede da Escola Estadual Maestro Josino de Oliveira localizada na Rua João Pinheiro, n° 977 Bairro: Princesa Isabel, Município: Frutal – MG – CEP:38200-264, Telefone-(34)34218685 e-mail: escola.158879@educacao.mg.gov.br até o dia 08/06/2022,às 17h.

EXTRATO DE EDITAL PARA AQUISIÇÃO DE GENEROS
ALIMENTÍCIOS – PNAE E CONTRAPARTIDA ESTADUAL

A Caixa Escolar Santo Antônio torna público, para conhecimento dos interessados, que fará realizar no dia 09/06/2022, as 17:00 hs, Processo Licitatório nº 06/2022, modalidade convite para aquisição de gêneros alimentícios com recurso do PNAE e CONTRAPARTIDA ESTADUAL. Os interessados deverão apresentar a documentação prevista em seu Regulamento Próprio de Licitação da Caixa Escolar e Nota Técnica SEE nº 01/2021.E obter informações e cópia do edital completo na sede da Escola Estadual Santo Antônio, localizada na Rua: 06 n° 907 Bairro Centro CEP 38.240-000 Itapagipe - MG Telefone (034) 3424-2161, e-mail: escola.159158@educacao.mg.gov.br até o dia 08-06-2022, às 17 h 00

EXTRATO DE EDITAL PARA AQUISIÇÃO DE GENEROS
ALIMENTICIOS – PNAE E CONTRAPARTIDA ESTADUAL

A Caixa Escolar Marlene Martins Reis torna público, para conhecimento dos interessados, que fará realizar no dia 09/06/2022, às 14:00 hs, Processo Licitatório nº 07/2022, modalidade convite para aquisição de gêneros alimentícios com recurso do PNAE e CONTRAPARTIDA ESTADUAL. Os interessados deverão apresentar a documentação prevista em seu Regulamento Próprio de Licitação da Caixa Escolar e Nota Técnica SEE nº 01/2021. E obter informações e cópia do edital completo na sede da Escola Estadual Marlene Martins Reis, localizada na Praça da Matriz nº 253, Bairro Centro. Cidade: Pratinha - MG – CEP 38.960-000 – Telefone (34) 3637-1323- e-mail: escola.319112@educacao.mg.gov.br até o dia 09/06/2022, às 12:00 hs.

EXTRATO DE EDITAL PARA AQUISIÇÃO DE GENEROS
ALIMENTÍCIOS – PNAE E CONTRAPARTIDA ESTADUAL

A Caixa Escolar Professora Luzia de Melo Rodrigues torna público, para conhecimento dos interessados, que fará realizar no dia 09/06/2022, as 10:30hs, Processo Licitatório nº 08/2022, modalidade convite para aquisição de gêneros alimentícios com recurso do PNAE e CONTRAPARTIDA ESTADUAL. Os interessados deverão apresentar a documentação prevista em seu Regulamento Próprio de Licitação da Caixa Escolar e Nota Técnica SEE nº 01/2021.Os interessados poderão obter informações e cópia do edital completo na sede da EE Escritora Carolina Maria de Jesus localizada na Rua Professora Edina Borges Mendes n° 388 Bairro Jardim das Acácias Cidade Sacramento-MG – CEP 38.190-000 – Telefone (34) 3329-0009, e-mail: escola.361224@educacao.mg.gov.br até o dia 09/06/2022, às 10:00 h.

18 cm -01 1643300 - 1

HOMOLOGAÇÃO
SECRETARIA DE ESTADO DE EDUCAÇÃO
PROCESSO SELETIVO PÚBLICO
SIMPLIFICADO - EDITALNº 002/2022.

A SECRETÁRIA DE ESTADO DE EDUCAÇÃO, no uso das atribuições que lhe foram conferidas pelo art. 93, §1º, inciso III da Constituição Estadual, e nos termos da Lei nº 23.750/2020 e do Decreto Estadual nº 48.097/2020, TORNA PÚBLICAa HOMOLOGAÇÃO do Processo Seletivo Simplificado, EDITAL Nº 002/2022, Regulamento nº 01/2022,comefeitosretroativos a 01/06/2022.

SECRETARIA DE ESTADO DE EDUCAÇÃO,
em Belo Horizonte, ao 1º de junho de 2022.
(a)Julia Sant'Anna
Secretária de Estado deEducação

3 cm -01 1643389 - 1

EXTRATO DE EDITAL PARA AQUISIÇÃO DE
GÊNEROS ALIMENTÍCIOS – CONTRAPARTIDA.

A Caixa Escolar Professora Eulair Saraiva Silva, torna público, para conhecimento dos interessados, que fará realizar no dia 09/06/2022, às 10:00 horas, Processo Licitatório 09/2022, Modalidade Convite para aquisição de Gêneros Alimentícios – Alimentação Escolar _ Carnes_ com Recursos da Contrapartida. Os interessados poderão obter informações e cópia do edital completo e-mail: escola.140830@educacao.mg.gov.br, até o dia 09/06/2022 às 09:00 horas.

2 cm -01 1643166 - 1

EXTRATO DO 1º TERMO ADITIVO AO CONTRATO
Nº 9324244/2022, DE PRESTAÇÃO DE SERVIÇO,

firmado entre o ESTADO DE MINAS GERAIS, por meio da SEE/SRE de Montes Claros e a empresa TRANSPRATES LTDA - ME - CNPJ: 24.389.725/0001-81. Objeto: supressão de valor-quantidade. Valor total: R$ 169.153,60. Assinatura 01/06/2022. Signatários: pela contratada Dimas Gusmão Ribeiro, pela contratante Maria Levimar Viana Tupinambá.

SRE Montes Claros
Diretora – Maria Levimar Viana Tupinambá

3 cm -01 1643124 - 1

UNIVERSIDADE DO ESTADO DE MINAS GERAIS - UEMG

CONTRATO ADMINISTRATIVO

Contrato Parte: FERNANDA ELISA GOMES MIRANDA PAULA. Objeto: prestação de serviços de Analista Universitário. Vigência 31.05.2022 a 30.05.2023.

Contrato Parte: DANIELA GARCIA SILVA. Objeto: prestação de serviços de Analista Universitário. Vigência 31.05.2022 a 30.05.2023.

2 cm -01 1642999 - 1

EXTRATO DO CONVÊNIO DE
COOPERAÇÃO TÉCNICA Nº 29/2022

Partes: Universidade do Estado de Minas Gerais – UEMG e Fundação Arthur Bernardes – FUNARBE. Objeto: comunhão de esforços e colaboração entre as instituições para viabilização de projetos acadêmicos da UEMG, especialmente a oferta do curso de Pós-Graduação lato sensu (especialização) em Psicopedagogia Clínica e Institucional (Unidade Divinópolis). Vigência: 24 (vinte e quatro) meses. Assinaturas: Rodrigo Gava (Presidente da FUNARBE) e Profa. Lavínia Rosa Rodrigues (Reitora da UEMG) – Data Assinatura: 31/05/2022.

EXTRATO DO CONVÊNIO DE
COOPERAÇÃO TÉCNICA Nº 31/2022

Partes: Universidade do Estado de Minas Gerais – UEMG e Fundação Arthur Bernardes – FUNARBE. Objeto: comunhão de esforços e colaboração entre as instituições para viabilização de projetos acadêmicos da UEMG, especialmente a oferta do curso de Pós-Graduação lato sensu (especialização) em Psicologia do Trânsito. Vigência: 24 (vinte e quatro) meses. Assinaturas: Rodrigo Gava (Presidente da FUNARBE) e Profa. Lavínia Rosa Rodrigues (Reitora da UEMG) – Data Assinatura: 31/05/2022.

EXTRATO DO CONVÊNIO DE
COOPERAÇÃO TÉCNICA Nº 32/2022

Partes: Universidade do Estado de Minas Gerais – UEMG e Fundação Arthur Bernardes – FUNARBE. Objeto: comunhão de esforços e colaboração entre as instituições para viabilização de projetos acadêmicos da UEMG, especialmente a oferta do curso de Pós-Graduação lato sensu (especialização) em Gestão em Saúde. Vigência: 24 (vinte e quatro) meses. Assinaturas: Rodrigo Gava (Presidente da FUNARBE) e Profa. Lavínia Rosa Rodrigues (Reitora da UEMG) – Data Assinatura: 31/05/2022.

7 cm -01 1643048 - 1

UNIVERSIDADE ESTADUAL DE MONTES CLAROS - UNIMONTES

JULGAMENTO DE RECURSO

PREGÃO ELETRÔNICO 98/2022, PROCESSO 2311076 98/2022. Objeto: aquisição de embalagens. A Superintendente do Hospital Universitário Clemente de Faria, no uso de suas atribuições que lhe são conferidas, pela Portaria 022 - REITOR/2019 conheceu o teor da manifestação de recurso interposto pela empresa Big Minas Comércio e Representações Ltda para o lote 06 e decidiu: 1. negar provimento ao recurso interposto pela empresa Big Minas Comércio e Representações Ltda; 2. adjudicar o lote 06 para a empresa Natalia Distribuidora Ltda. e 3. determinar a notificação das partes interessadas sobre a presente decisão para que a mesma produza seus jurídicos e legais efeitos.

Montes Claros, 01 de junho de 2022.
Príscilla Izabella Fonseca Barros de Menezes – Superintendente

3 cm -01 1643066 - 1

EXTRATO DE CONTRATO

Contrato Administrativo. Contratante: Universidade Estadual de Montes Claros – UNIMONTES. Objeto: Prestação de Serviço de ANALISTA UNIVERSITÁRIO DA SAÚDE no Hospital Universitário Clemente de Faria – HUCF da UNIMONTES. Dotação orçamentária/Natureza de despesa: 2311123644841711, Vigência: 01/06/2022 a 31/05/2023. Contratada: C.A nº 13/2022 - João Rodrigues Cordeiro Neto; C.A nº 16/2022 - Juliano Borges Calixto; C.A nº 17/2022 - Letícia Lafetá Nascimento; C.A nº 15/2022 - Laecio de Oliveira Silva.

Contrato Administrativo. Contratante: Universidade Estadual de Montes Claros – UNIMONTES. Objeto: Prestação de Serviço de ANALISTA UNIVERSITÁRIO no Hospital Universitário Clemente de Faria – HUCF da UNIMONTES. Dotação orçamentária/Natureza de despesa:2311123644841711, Vigência: 01/06/2022 a 31/05/2023. Contratada: C.A nº 14/2022 - Karla Simone Tolentino Silva Pessoa.

4 cm -01 1642991 - 1

EXTRATO DE CONTRATOS

Extrato do Contrato nº 9340320/2022 de Fornecimento, Processo SEI nº 2310.01.0001867/2022-96, firmado entre a UNIMONTES/HUCF e o fornecedor 23.836.281/0001-12 - Procimed Hospitalar E Cientifica Ltda, Processo de compra nº 2311076 000017/2022, Pregão eletrônico. Objeto: Aquisição de Materiais Médico Hospitalares. Valor total: R$ 10.132,00. Vigência: 12 meses, de 02/06/2022 a 02/06/2023. Dotação(oes) Orçamentária(s) nº: 2311.12.302.026.10 24.0001.339030.10.0.10.1; 2311.12.302.048.4180.0001.339030.10.0.10.1. Assinatura: 01/06/2022. Signatários: pela contratada Augusto César Martins de Deus, pela contratante Priscilla Izabella Fonseca Barros de Menezes.

Extrato do Contrato nº 9340331/2022 de Fornecimento, Processo SEI nº 2310.01.0001867/2022-96, firmado entre a UNIMONTES/HUCF e o fornecedor 20.235.404/0001-71 - DCB Distribuidora Cirurgica Brasileira Ltda, Processo de compra nº 2311076 000017/2022, Pregão eletrônico. Objeto: Aquisição de Materiais Médico Hospitalares. Valor total: R$ 201.000,00. Vigência: 12 meses, de 02/04/2022 a 02/04/2023. Dotação(oes) Orçamentária(s) nº: 2311.12.302.026.10 24.0001.339030.10.0.10.1; 2311.12.302.048.4180.0001.339030.10.0.10.1. Assinatura: 01/06/2022. Signatários: pela contratada Bruno Augusto dos Santos Baltazar, pela contratante Priscilla Izabella Fonseca Barros de Menezes.

5 cm -01 1642980 - 1

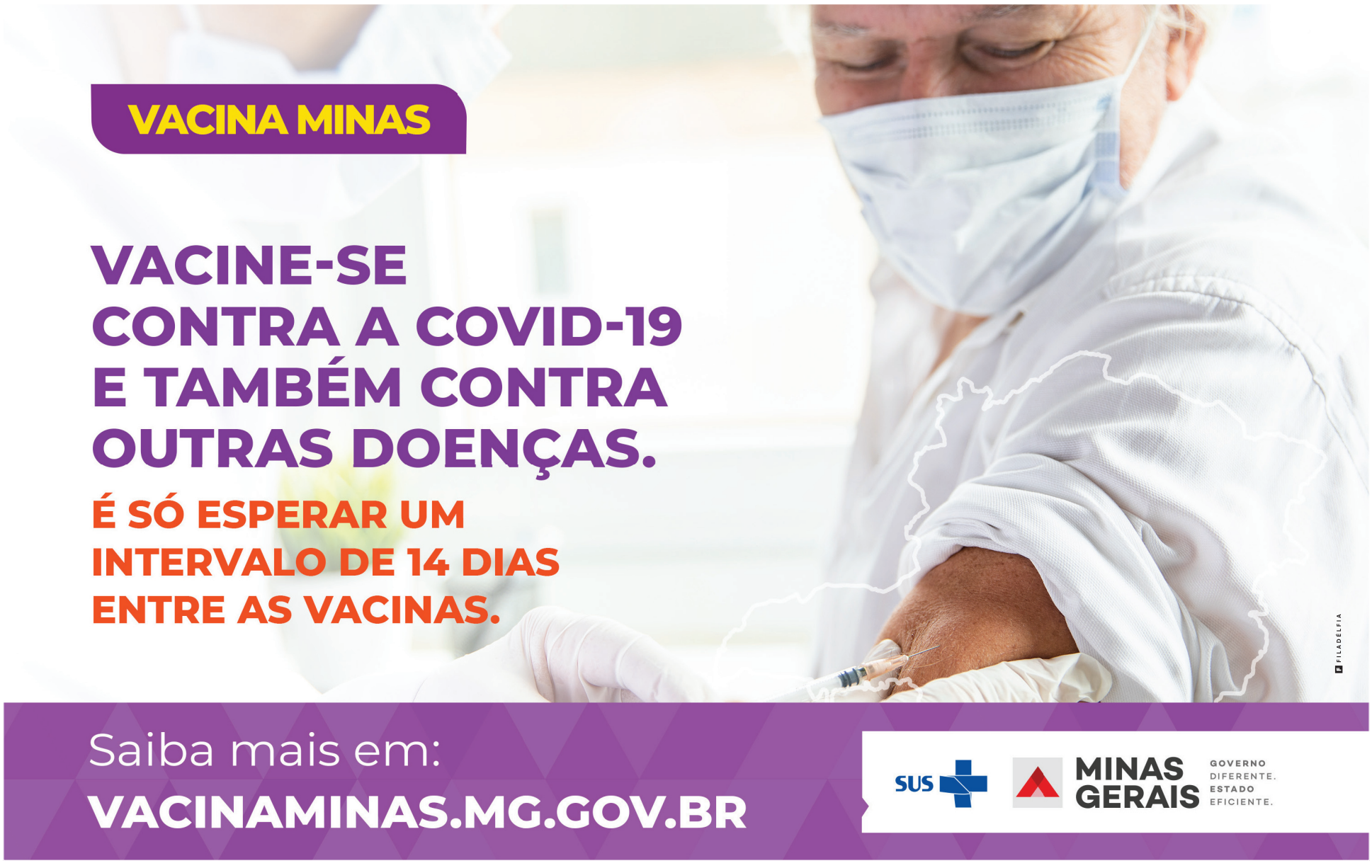

Documento assinado eletrônicamente com fundamento no art. 6º do Decreto nº 47.222, de 26 de julho de 2017.
A autenticidade deste documento pode ser verificada no endereço http://www.jornalminasgerais.mg.gov.br/autenticidade, sob o número 3202206012338150129.